Director
RAYMUNDO SILVA

Endereço telegraphico — "CORREOMANHÃ"
Impresso em papel de HOLMBERG BECH & C. — Stockolmo e Rio

Correio da Manhã

Proprietario
EDMUNDO BITTENCOURT

Tels.: Director, 1358, C. — Red. 5608, C. — Administ., 57, C.
Impresso em papel de B. DIEDEN & C., Rio Janeiro e Malmoe.

ANNO XXII — N. 8.586
Gerente — V. A. DUARTE FELIX

RIO DE JANEIRO — QUINTA-FEIRA, 7 DE SETEMBRO DE 1922

REDACÇÃO
Largo da Carioca n. 13

INAUGURA-SE, A' TARDE, OFFICIALMENTE, A GRANDE EXPOSIÇÃO INTERNACIONAL

Da formatura que se realizará hoje participarão contingentes das guarnições dos navios de guerra estrangeiros surtos no nosso porto

A bordo do couraçado "Moreno", chegou hontem a embaixada argentina chefiada pelo sr. Eufrasio Loza

Tendo partido de Pelotas ás 7.30 da manhã de hontem, o aeroplano (Mitre) chegou ás 2.50 da tarde a Florianopolis, sendo esperado hoje aqui.

Aracena, o bravo aviador chileno, reiniciou o vôo em demanda do Rio de Janeiro

A chegada da embaixada argentina, a bordo do couraçado "Moreno"

Uma entrevista com o embaixador Loza

Trouxe-nos a delegação argentina, hontem aqui chegada a bordo do dreadnought *Moreno*, os votos de cordialidade do nobre paiz, que os laços mais santos — laços de amor e de tradição — vinculam ao nosso.

Com o maior prazer foi que nós, os brasileiros, recebemos essa mensagem commovente. Grande povo, cuja civilização brilhante, e cuja cultura *raffinée* são, para toda a America, um florão de orgulho; o povo de Mitre e de Sarmiento, de Guido Spano e de Lugones; de José Maria Drago e de Zeballos; de Irigoyen e de Alvear, dessa pleiade de sabios, de artistas e de philosophos que faz honra á mentalidade do seculo, o povo argentino se impoz, ha muito, á nossa admiração e á nossa amizade, pelo luminoso idealismo da sua politica, pela esplendecente belleza dos seus sonhos de concordia e de paz, sonhos que já se realizaram, mercê de Deus, e, sobretudo, pela sinceridade amavel dos seus gestos fraternos.

Eufrasio Loza não é apenas o embaixador da Casa Rosada. Elle é o mensageiro dessa perfeita harmonia que nos une, brasileiros e argentinos, no mesmo amplexo irmão de solidariedade.

Elle nos traz, com os votos do seu presidente, o coração cheio de poesia, a alma tocada da pureza da raça gloriosa de San Martin.

Saudemol-o, pois!

O "Moreno" na Guanabara — O desembarque do embaixador

Eram 9 horas da manhã, quando o couraçado *Moreno*, em cujo bordo viajou o dr. Eufrasio Loza, fundeou na bahia de Guanabara.

O desembarque de s. ex. effectuou-se pouco depois, no Arsenal de Marinha.

Uma companhia de guerra prestou ao hospede illustre as continencias da pragmatica, atacando uma banda o hymno argentino, quando s. ex. poz o pé em terra, cercado dos seus companheiros de missão e do ministro, addidos militar e naval e secretarios acreditados no Brasil.

O dr. Eufrasio Loza demorou-se alguns minutos no salão nobre do Arsenal, seguindo depois, em carro do Estado, para o "Gloria-Hotel", onde se hospedou a delegação.

As impressões do dr. Eufrasio Loza e a Argentina financeira, politica e economica da actualidade através de s. ex.

— Quarto n. 400?

— O primeiro, á esquerda.

— E' o aposento do sr. embaixador da Argentina?

— E' o proprio embaixador quem lhe fala.

D. Eufrasio Loza tem uma velhice risonha e amavel. Elle passou a maior parte da sua vida em Cordoba, sua provincia natal, e é ainda em Cordoba que elle sempre vae descansar da allucinante vertigem de Buenos Aires. Antigo politico, s. ex. conserva dos politicos a subtileza da discreção. Fala pouco e somente sobre o que deve falar. A menor bisbilhotice do reporter finge-se surdo, emmudece, faz que não comprehendeu o assumpto ou corta o fio da conversação com uma naturalidade, que é realmente de admirar. Mas esse homem pouco eloquente tem, no entanto, um generoso, um largo coração.

D. Eufrasio tem o sorriso doce e ameno. E é sorrindo que elle nos diz:

— A politica interna da Argentina...

— Eu sou um politico em férias... Perdoe-me...

— Irigoyen... Alvear...

— Irigoyen e Alvear são figuras que já a opinião do paiz consagrou em victoriosas campanhas.

— Mas Irigoyen...

— E' o meu presidente...

— Alvear...

— E' o meu futuro presidente...

D. Eufrasio sorriu de novo, com o seu sorriso que é de uma bondade maior...

Conversamos muito, depois.

O embaixador Eufrasio Loza

S. ex. teve palavras muito gentis para commosco:

— Pela primeira vez tenho a satisfação de pisar o solo abençoado do Brasil. E — accredite — essa satisfação é tanto maior quanto me sinto aqui como se estivesse na minha patria. Foi a indole hospitaleira do povo que mais me sensibilizou e commoveu.

Os senhores são um bello paiz. A vossa natureza é simplesmente maravilhosa. Não ha no mundo bahia como a da Guanabara. Mas os senhores são tambem um bello povo. Que fidalguia de trato! Que distincção de maneiras! Que nobreza d'alma! Parece-me que continúo no affectuoso convivio dos meus. E nem sei mesmo se estou, ou não, no estrangeiro.

— Muito gentil, o sr. embaixador.

— Diga antes: muito justo.

E continuando, enthusiasmado:

— A commemoração da independencia do Brasil nos interessa sobremodo. Desejamos manifestar brilhantemente no paiz amigo a estima profunda que lhe votamos. Assim é que, além de concorrermos á vossa exposição, vos enviamos uma embaixada e um poderoso navio da nossa marinha de guerra.

Esse testemunho de fraternidade não é, aliás, senão o nobre cumprimento de um dever. O Brasil foi sempre de uma extrema gentileza para commosco. Sentimos-nos, por isso, na obrigação indeclinavel de lhe rendermos as homenagens a que tem direito.

D. Eufrasio Loza, respondendo a uma pergunta que lhe fizemos, informou-nos, a seguir, sobre a situação financeira e economica da sua patria.

— A situação financeira ainda se resente — disse-nos s. ex. — das difficuldades que lhe creou a crise provocada pela grande guerra. Ella não é, porém, uma situação de desespero. O cambio tende a firmar-se. A industria da "ganaderia" equilibra-se, mais ou menos; os agricultores animam-se. A colheita proxima annuncia-se magnifica e farta. Será um bom anno para todos. Como vê, economicamente, a Argentina, se não vae muito bem, tambem não vae mal. Depois, trabalha-se muito. Ha da parte de todos o desejo de restaurar a economia e as finanças. Em summa: contamos voltar, em breve, á antiga situação de desafogo.

— E o petroleo, excellencia?

— Ah! a nossa producção de petroleo já é consideravel: 200.000 toneladas por anno, se a memoria não me falha.

— E onde estão as maiores jazidas?

— Na Patagonia. Ha outras tambem no Chaco. Essas são de exploração recente.

— Essa exploração é particular?

— Não! E' de iniciativa do governo. Os poços da Patagonia, que estão á beira-mar, por exemplo, são explorados por uma commissão naval, que tem a sua séde no "Commodoro Rivadavia".

E rematando as suas informações:

— Todos os navios da nossa marinha de guerra são abastecidos de petroleo nacional.

D. Eufrasio Loza falou-nos, depois, sôbre a sua viagem:

— Magnifica! O "Moreno" veiu de Bahia Blanca ao Rio em quatro dias e meio!

— E v. ex. vae demorar-se aqui?

— O tempo necessario para participar das festas e retribuir as gentilezas.

A' despedida, s. ex., mais uma vez, pediu-nos que agradecessemos, em seu nome, á nação brasileira, a acolhida generosa que lhe fez, e aos seus companheiros.

A embaixada argentina

A embaixada argentina compõe-se dos srs. dr. Eufrasio Loza, embaixador em missão especial; dr. Diego Luiz Molinari, ministro plenipotenciario; contra-almirante Julian Irizar, delegado naval; general Martin Rodriguez, delegado militar; Lucas Olmos, Eduardo Moline e Virginio Maffei, conselheiros; Eduardo Angerich, encarregado do protocollo, e Guilherme Acerta, David Luyan e Benito Lolong, secretarios.

Acham-se todos hospedados no Gloria Hotel.

Uma outra cerimonia junto ao Palacio das Festas

Por occasião da cerimonia da inauguração, effectuar-se-á junto ao Palacio das Festas, a do juramento á bandeira, prestado por alumnos de escolas municipaes, servindo de paranympho o barão de Ramiz Galvão.

Perdão para empregados da Central que foram punidos

O dr. Joaquim Assis Ribeiro, director da Central do Brasil, propoz hontem o perdão para os empregados que foram punidos nos annos de 1920, 1921 e 1922.

Uma mensagem dos italianos do Chile

O general Enrico Caviglia, embaixador especial da Italia, recebeu o seguinte telegramma:

"Santiago, 6 — Pedimos a v. ex. externe nossa viva sympathia aos irmãos italianos e ao povo brasileiro, pela gloriosa commemoração de amanhã. — FEDERAÇÃO DAS SOCIEDADES ITALIANAS."

A FORMATURA DE HOJE

Tomarão parte nella os contingentes estrangeiros

Realiza-se, hoje, pela manhã, uma grande formatura militar, na qual tomarão parte tambem contingentes dos vasos de guerra estrangeiros actualmente no nosso porto.

A formatura abrangerá os seguintes logradouros publicos: rua General Camara, avenida Pedro Ivo, Mangue, Cáes do Porto, praça Mauá, praça da Republica, ruas João Ricardo, Francisco Eugenio, Coronel Pedro Alves, Harmonia, Dr. Maciel, Santo Christo dos Milagres, Saude, Avenida Rio Branco, Quinta da Boa Vista e avenida do Exercito.

A's 8 horas da manhã, depois da revista, começará o desfile pelo campo de S. Christovão, atravessando a tropa a rua desse nome e a rua Escobar.

Os contingentes estrangeiros escoarão, depois do desfile por aquelle campo, pelas ruas Barro Vermelho e S. Christovão, em direcção á praça da Bandeira.

As tropas nacionaes escoarão da seguinte fórma:

Armada: ruas General Argollo e General Bruce. Exercito, Collegio Militar: Avenida do Exercito, Quinta da Boa Vista, ruas Barro Vermelho, S. Christovão, em direcção á praça da Bandeira; ruas S. Luiz Gonzaga, Parana, avenida do Exercito e rua Figueira de Mello.

Os serviços de Prompto Soccorro

O dr. Adalberto Ferreira, inspector technico do Departamento Municipal de Assistencia, e o dr. Rodolpho de Abreu, chefe do posto central de Prompto Soccorro, afim de facilitar ao publico, em qualquer emergencia ou necessidade de soccorro, durante a formatura e desfile da tropa, determinaram que permanecesse nas proximidades do Asylo Araujo, uma ambulancia, que serviria de posto de soccorro fixo, tendo a mesma todo o material necessario para cirurgia de momento.

As ruas transversaes ao Campo de S. Christovão serão percorridas pelos carros Ford e por pequenas ambulancias para acudirem de promptо aos que necessitarem de soccorros medicos.

Um aviso de utilidade para o publico

Devido á formatura, ficará cortado ás 7 horas mais ou menos, o trafego das linhas de São Januario, São Luiz Durão, Alegria, Cajú, e Bomsuccesso; os bondes destas linhas trafegarão sómente até á esquina da rua de São Christovão com Figueira de Mello, voltando dahi para a cidade. Haverá, porém, bondes que trafegarão desde o largo da Cancella até Bomsuccesso e da orla do Campo de São Christovão, traçada pela rua Almirante Mariath, até os pontos terminaes das linhas de Alegria e Cajú. O trafego da linha de Cascadura será feito da mesma hora em deante, tanto na ida como na volta, pela rua 24 de Maio.

Na avenida do Cáes do Porto e avenida Lauro Müller, será suspenso, por completo, o trafego dos bondes, assim como pelas ruas 8, 10 e 14, Santo Christo, Harmonia, Livramento e Saude.

Os passageiros devem evitar viajar do lado da entrelinha, por ser excessivamente perigoso. Haverá sufficiente numero de bondes para attender ao regresso do Campo, sendo a esquina da rua São Christovão e Figueira de Mello o logar do embarque.

O grande desfile collegial de amanhã

Realiza-se amanhã o grande desfile collegial, em que tomarão parte 4.000 alumnos do curso secundario. A brigada infantil desfilará ás 5 horas da tarde, pela avenida Rio Branco.

A referida força collegial, que deverá estar formada na praia do Russell, ás 4 horas, será commandada pelo instructor militar do Collegio Pedro II e compôr-se-á dos Gymnasios de S. Bento, Verá Cruz, Pio Americano, Vinte e Oito de Setembro e Anglo Brasileiro; Collegios Pedro II, Sylvio Leite, Diocesano São José, Paula Freitas, Brasil e Santa Rosa de Nictheroy; Institutos La-Fayette e João Alfredo; Externato Santo Ignacio, Lyceu Francez e Associação de Escoteiros Catholicos do Brasil, com as suas respectivas bandas de musica, tambores e corneteiros.

A direcção do desfile assentou medidas para que aos jovens estudantes sejam fornecidas as necessarias conducções, agua, refrescos, sandwiches, doces e biscoitos.

Ao director geral do Departamento de Assistencia Publica foi solicitado o estabelecimento de varios postos de soccorro no perimetro da praia do Russell á praça Mauá, local em que se dará o escoamento da brigada collegial.

As férias nas escolas municipaes

Em cumprimento da ordem que receberam do director de Instrucção Publica, os regentes de escolas primarias e os directores de escolas profissionaes encerraram hontem as aulas dos citados estabelecimentos de ensino, as quaes só serão rabertas no dia 17 do corrente.

A Escola Normal, desde o dia 1º do corrente, entrou em férias, em consequencia da combinada greve entre as normalistas, com assentimento dos docentes.

As grandes homenagens do Mexico ao Brasil

O sr. Torre Diaz, embaixador do Mexico, no nosso paiz, recebeu do seu governo o seguinte telegramma:

"Setembro, 6 — Hontem, as duas casas do Congresso, por unanimidade de votos, approvaram a indicação do presidente da Republica, general Obregon, declarando feriado nacional mexicano o dia 7 de setembro, em homenagem ao Brasil. Os presidentes das duas camaras enviarão mensagens de felicitações aos presidentes do Senado e Camara do Brasil e o Conselho Municipal da cidade do Mexico prepara para amanhã significativa cerimonia, fazendo chrismar de "Praça Rio de Janeiro" a actual praça de Orijaba, situada em Colonia Roma, o bairro mais aristocratico da capital mexicana."

A embaixada peruana na Prefeitura

O sr. Cesar A. Elguera, ministro plenipotenciario do Perú, em missão especial, esteve hontem em visita de cumprimento ao governador da cidade, em companhia do embaixador extraordinario daquella Republica, d. Salazar Oyazzábal.

As grandes solennidades religiosas de hoje

Communica-nos a Camara Ecclesiastica que o arcebispo coadjutor ordenou as seguintes solennidades religiosas para hoje:

A's 8 1/2 da manhã, ao repicar festivo dos sinos em todas as egrejas, terá inicio a missa campal na praia do Russell, com assistencia do clero, irmandades e povo.

A's 6 horas da tarde, solenne "Te-Deum", na Cathedral Metropolitana, com a assistencia de sua eminencia o cardeal Arcoverde, mundo official, corpo diplomatico, arcebispos e bispos brasileiros presentes nesta capital. Comparecerão tambem o nuncio apostolico e a embaixada pontificia.

Dois vôos da aviadora Adrienne Bolland

A intrepida aviadora franceza Adrienne Bolland fará hoje dois vôos, em um hydroavião Coudron, pela manhã e á tarde, atravessando a cidade.

Em breve, a mesma aviadora realizará varios vôos com passageiros.

Juramento á bandeira pela infancia das escolas

Hoje, ao meio-dia, os alumnos das escolas publicas farão, no pateo do palacio da Prefeitura, a cerimonia do juramento á bandeira.

A' mesma hora cerimonia identica se realizará nas sédes das escolas publicas desta capital e de todo o Brasil.

As saudações do povo mexicano

Constou do expediente lido na sessão de hontem da Camara o seguinte telegramma:

"Mexico — Presidente da Camara dos Representantes, Rio de Janeiro, Brasil.

O povo mexicano envia, por nosso intermedio, sua fraternal felicitação ao povo do Brasil e associa-se ao vosso regosijo na passagem do primeiro centenario de vossa independencia. — Presidente da Camara dos Deputados, J. M. Alvarez Del Castillo; Reinaldo Esparza Martinez e C. M. Saayoa."

Uma concessão do prefeito ao commercio

O prefeito permittiu que o commercio funccionasse hontem até ás 10 horas da noite, afim de attender as necessidades da nossa população.

Visitas ao prefeito

Em visita de cumprimentos ao prefeito desta capital, estiveram hontem no seu gabinete, os srs. Maximo Millau e Arsenio Tharnier, delegados da Intendencia Municipal de Buenos Aires, e Armando Maffei, delegado do Circulo de la Prensa da mesma capital.

A DELEGAÇÃO UNIVERSITARIA ARGENTINA VISITA O "CORREIO DA MANHÃ"

Recebemos, hontem, a amavel visita dos srs. Ernesto Jorge Oca, Enrique Bramanti Jauregui, Raul Ortiz Rosa, Julio R. Argerich e Manoel José Colise, da delegação universitaria argentina ora nesta capital.

A delegação trouxe comsigo uma artistica placa de bronze para ser offerecida ao Brasil, commovedora homenagem dos academicos do paiz amigo á nossa patria. Ao alto, os tres universitarios que farão entrega dessa placa, que se vê reproduzida na gravura.

O "Times" e os laços que nos unem á Inglaterra

Londres, 6 — Commentando o inicio imminente das commemorações no Rio de Janeiro, o "Times" recorda os fortes laços que unem historica e commercialmente a Grã Bretanha e o Brasil e diz que o Brasil está destinado a vir a ser, inquestionavelmente, um campo de acção ainda maior para as actividades industriaes e commerciaes. "Esse paiz, em franco progresso, offerece uma opportunidade excepcional para a expansão commercial."

Proseguindo, diz o "Times" que se tem verificado um certo descontentamento na Inglaterra, pelo facto da politica de tarifas brasileira não ter em grande consideração os interesses britannicos, ainda mesmo tendo-se em conta que o Brasil está procurando, como os demais paizes, desenvolver os seus proprios recursos.

Embora, pois, todos os legitimos esforços estejam sendo feitos para a obtenção agora de certas concessões ao commercio britannico, parece que é claramente uma politica de prudencia e previsão tirar o maior proveito da opportunidade que se offerece para fortalecer ainda mais as relações excellentes que por tanto tempo e felizmente tem existido entre os dois paizes.

O sr. Hughes fala ao prefeito, elogiando a belleza da nossa capital

Depois da recepção official, com outros embaixadores especiaes, o secretario de Estado sr. Hughes recebeu a visita, ás 3 e meia da tarde, do sr. Carlos Sampaio, prefeito do Districto Federal, com o qual esteve em palestra durante um quarto de hora. O secretario Hughes fez varias perguntas ao prefeito, a respeito do governo da cidade, e felicitou-o pela belleza da nossa capital e pelo aspecto de perfeita ordem e asseio que ella apresenta.

O secretario de Estado norte-americano procurou tambem informar-se, com o prefeito, do andamento das obras da Exposição.

Acompanhado de seu secretario particular, sr. William Beck, e do 3º secretario da embaixada dos Estados Unidos sr. Maillard, o sr. Hughes fez um passeio de automovel pela cidade, á tarde.

A' noite, o illustre embaixador especial dos Estados Unidos, tomou parte, com outros membros da missão e officiaes dos couraçados "Maryland" e "Nevada", no jantar offerecido pelo embaixador Morgan, no Country Club, no Leblon.

Os agradecimentos do embaixador boliviano ao "Correio"

Recebemos hontem, á noite, a amavel visita do sr. Julio Tellez Reyes, primeiro secretario da embaixada extraordinaria da Bolivia, que trouxe a incumbencia de nos agradecer, em nome do embaixador Sainz, a publicação da interessante entrevista que s. ex. nos concedeu, bem como, as referencias que lhe fizemos e aos seus companheiros de missão.

O sr. Julio Tellez Reyes é tambem representante de varios jornaes e da Universidade e do Circulo de Bellas Artes, de La Paz, nas festas que aqui se realizam.

Acompanhou-o na visita que nos fez o addido militar á embaixada, major Sanjinés.

Uma cerimonia original e commovente

A colonia americana do Rio nos proporcionará amanhã uma cerimonia bastante original e propria a manifestar mais uma vez a natureza dos laços que prendem o nosso povo ao americano.

Com a presença do ministro Hughes, os americanos aqui residentes celebrarão á tarde, precisamente ás 4 1/2, uma cerimonia em intenção de amizade dos dois povos no logar ou sitio em que será collocado o monumento americano, defronte do edificio da embaixada dos Estados Unidos, na avenida das Nações.

O baile realizado no Jockey-Club

Conforme estava annunciado, realizou-se, hontem, no Jockey-Club, o baile offerecido ás embaixadas estrangeiras, que ora se encontram nesta capital. Foi, como se esperava, uma festa brilhante.

Os salões do Jockey apresentavam um conjunto deslumbrante de luxo e de riqueza, tendo sido encarregada da ornamentação a Casa Flora, que se desempenhou galhardamente dessa incumbencia.

A linda ornamentação foi feita toda de flores naturaes, distribuidas artisticamente pelos salões daquella sociedade, emprestando-lhe um aspecto de elegante realce.

Uma festa britannica

As officialidades do "Hood" e do "Repulse", os maiores vasos de guerra que já atravessaram a linha do equador, terão no proximo dia 12 ensejo de assistir em sua honra a uma festa encantadora, que é o garden-party que lhes offerecem em sua residencia a sra. Lynch e seu filho H. J. Lynch, presidente da commissão organizadora da exposição britannica.

A INAUGURAÇÃO, HOJE, DA EXPOSIÇÃO INTERNACIONAL

Realizou-se hontem uma experiencia geral da illuminação, o que despertou grande curiosidade

A inauguração da exposição internacional é um acto que o publico espera com curiosidade.

A' solennidade de logo á tarde, revestida de caracter inteiramente official, comparecerão o mundo official, delegações dos differentes paizes e pessoas especialmente convidadas.

E' certo que nem todos os pavilhões estão ainda em condições de ser visitados pelo publico, mas os que se acham concluidos apresentam um aspecto agradavel, no estylo da construcção de cada um, obedecendo a maioria delles ao colonial. Assim, serão inaugurados hoje os pavilhões do Japão e Dinamarca, do Districto Federal, Palacio das Festas, Hygiene, Estatistica, Pequenas Industrias, Caça e Pesca e Varias Industrias.

A inauguração terá logar ás 4 horas da tarde.

Hontem, á noite, fez-se experiencia da illuminação dos pavilhões promptos e do recinto, e os reflectores, projectando as suas variadas côres sobre a cupula do Palacio dos Estados, attrairam, pelo feerico espectaculo, grande multidão nas immediações do grande certamen, difficultando a acção da policia, que impedia a entrada dos curiosos.

A sessão de abertura será no palacio das Festas.

O transito de automoveis e de pedestres, no recinto da Exposição

Os automoveis dos portadores de convites especiaes para a abertura da Exposição, no Pavilhão das Festas, obedecerão ao seguinte itinerario: entrada pelo portão principal da Avenida Rio Branco, parando em frente ao Pavilhão acima mencionado, onde deixarão os convidados, seguindo depois para a porta do Mercado, de onde voltarão pelas ruas da Misericordia e Santa Luzia, entrando novamente pelo portão principal da Avenida e parando em frente ao pavilhão japonez, onde aguardarão os convidados officiaes, saindo depois pela porta do mercado.

A circulação, quer dos automoveis, quer dos pedestres, far-se-á sempre num só sentido e direcção, isto é, do portão principal e da parte da avenida Beira-mar para as portas do Mercado, por onde deverão sair todos que entrarem no recinto da exposição.

O serviço cinematographico

A Commissão Executiva resolveu que, salvo permissão especial, só é permittida a entrada no recinto da exposição aos cinematographistas da Empresa Independencia Film, dos srs. Pamplona, Del Picchia & C., e Cinema Film, de M. A. Borges Barreto.

Photographias só com permissão especial

O delegado geral da exposição recommenda que só com permissão especial poderão ser tiradas chapas photographicas no recinto da exposição.

Será permittido ingresso gratuito ao publico

A's 7 horas da noite será permittido o franco ingresso gratuito ao povo no recinto da exposição, devendo a entrada dos visitantes fazer-se pelo portão da avenida Rio Branco e a saida pelo do Mercado.

Fogos de artificio em S. Christovão

Na noite de hoje, ás 8 horas, serão queimados no campo de S. Christovão grandes fogos de artificio.

Feriados nacionaes

Os dias 8 e 9 do mez corrente são considerados feriados nacionaes.

Um grande cortejo luminoso

A's 8 horas da noite de hoje, desfilará pelas ruas centraes da cidade um grande cortejo civico luminoso, cujo itinerario é este: praça Mauá, avenida Rio Branco até o Pavilhão Monroe, largo da Carioca, praça Tiradentes, rua Sete de Setembro e avenida Rio Branco.

O banquete a Luiz Mitre

Continúa a receber as mais espontaneas adhesões o banquete que vae ser offerecido ao sr. Luiz Mitre, director de "La Nacion", de Buenos Aires, estando assentado que o discurso official será proferido pelo sr. Annibal Freire, professor de direito da Faculdade de Recife, e membro do Conselho Superior de Ensino.

Homenagem dos empregados no commercio

O Conselho Administrativo da Associação dos Empregados no Commercio do Rio de Janeiro realiza depois de amanhã, á 1 hora da tarde, a collocação, em sua séde social, da placa commemorativa do centenario da independencia.

Os delegados municipaes sul-americanos em visita ao Conselho

O Conselho Municipal realizou, hontem, uma sessão solenne para receber os representantes de municipalidades sul-americanas que aqui se encontram. Esta sessão teve logar ás 5 horas da tarde, com a presença de todos os delegados acima referidos.

Aberta a sessão, falou um intendente, saudando os nossos hospedes ali presentes.

Falou, depois, um dos delegados, o sr. Uriburú, fazendo um hymno ás grandezas do Brasil.

Em seguida usou da palavra o dr. Guilherme Otero, delegado do Uruguay e, finalmente, o sr. Ugaldi, representante do Chile.

A sessão terminou perto de 6 horas, sendo depois offerecida uma taça de champagne aos visitantes.

A viagem do sr. Antonio José d'Almeida

LISBOA, 6 — O vapor "Porto", que conduz o presidente Antonio José d'Almeida, não tocou em Cabo Verde, seguindo directamente para o Rio de Janeiro.

Baile offerecido pelo embaixador inglez

O embaixador da Inglaterra offerecerá na noite de 10 do corrente, á nossa sociedade e ás representações do exterior, um baile cujo brilho está sendo previsto pelo enthusiasmo existente na acceitação dos convites distribuidos.

O garden party que se realiza amanhã

A' vista da chegada da delegação uruguaya do Jockey-Club, cuja annunciada demora fizera transferir o garden-party offerecido em sua residencia, pelo sr. Linneu de Paula Machado, presidente do Jockey-Club desta capital, ficou assentado que a mesma festa se effectuará impreterivelmente amanhã.

O "Hood" e o "Repulse" franqueados ao publico

Por determinação do commandante da divisão naval ingleza, os cruzadores "Hood" e o "Repulse" serão franqueados á visita publica, domingo e quarta-feira proximas, 10 e 13 do corrente, depois do meio dia.

A solennidade de sabbado na Polytechnica

Depois de amanhã, sabbado, ás 2 horas da tarde, realiza-se uma sessão solenne no salão nobre da Escola Polytechnica, para a entrega dos diplomas de "doctor honoris causa", conferidos a professores brasileiros pela Universidade de Buenos Aires. Comparecerá a delegação universitaria argentina, presidida pelo reitor dr. José Arce.

O 4º sorteio dos Bonus

Está resolvido que o quarto sorteio dos Bonus se realizará no dia 6 de novembro proximo. Como se tem publicado, os coupons dos bonus serão os ingressos para o recinto da exposição.

SALUTARIS
A RAINHA DAS AGUAS DE MESA.
(3272)

Literatura do centenario

Se eu tivesse o menor instincto acclamatorio, iria convidar os meus leitores para um exame de consciencia nacional. Ha um seculo, á margem de um riozinho, um principe arrojado e pittoresco, a alma de um cavalleiro, o coração de um trovador, deu o grito que nos trouxe, com a Independencia, o orgulho de ser um povo. Homens respeitaveis, que têm passado a vida entre a poeira das bibliothecas, affirmam que essa Independencia data de muito antes, data de d. João VI. Homens sentimentaes, de doce alma tocada pelo amor, julgam que a razão principal da rebeldia do joven principe era a bella Domitilla. Uns e outros podem estar com a razão. Mas o meu respeito pela palavra dos mestres é profundo. E jámais consentirei em ver como paladino da Independencia além do principe ardente e arrebatado. Nem acceitarei explicações para o gesto de d. Pedro, além de razões bellas — bellas, entendamos bem, debaixo de um ponto de vista nacional, que não pessoal. Tudo no mundo me perdoará se, entre parenthesis, eu accrescentar que não conheço razões tão bellas quanto aquellas que sabe offerecer uma formosa mulher, como a irresistivel marqueza.

Fosse um movimento de sympathia pela nação que se formava, fosse uma doce abdicação deante da mulher que desejava loucamente, o facto é que d. Pedro apparece nos nossos olhos como o heroe de uma epopéa encantadora. Entretanto, não quero fazer aqui um artigo de historia. As musas parcimoniosas não me deram, nas primeiras horas da vida, a faculdade de viver entre os fantasmas. E eis que hoje eu sinto uma nostalgia cruel por não poder, como o sr. Capistrano de Abreu ou o sr. Rocha Pombo, deixar os meus dias correrem livremente, entre as sombras pacificas dos mortos.

O exame de consciencia para o qual eu chamaria os meus amigos não era, pois, um exame historico. Era de uma ordem menos grave e menos seria — mas, porventura, mais sympathica.

Hoje, realmente, é um dever nosso reflectirmos sobre quanto temos feito, no ponto de vista do pensamento e das idéas. Fazer um resumo da literatura brasileira, nesse periodo que se estende da Prosopopéa de Bento Teixeira Pinto até aos ultimos livros de hoje — os Epigrammas do sr. Ronald de Carvalho e a Luz Mediterranea, do sr. Raul de Leoni — é tarefa difficil. [illegible]

Não é um estudo das nossas tendencias e das nossas idéas o que pretendo fazer aqui. Pretendo tão sómente chamar a attenção dos homens de espirito [illegible] para certas circumstancias que se observam em nossas letras e que são deploraveis.

Antes de tudo falta-nos uma qualidade, infinitamente bella para um povo: quero falar do sentimento da tradição. [illegible] os nossos velhos artistas, os nossos velhos poetas. [illegible] Vejamos José de Alencar, em primeira linha. [illegible] As Minas de Prata, por exemplo, ha muito estão esgotadas. [illegible] O caso de Machado de Assis é identico. [illegible] Mas, se não falo em Macedo, posso falar em Sylvio Romero, cuja Literatura Brasileira [illegible], ou de Euclydes da Cunha, cujos Sertões ha muito se esgotaram.

Ahi está o que me parece mais injusto. [illegible]

A culpa de quem é? perguntar-me-ão. [illegible] ha uma instituição que, em virtude dos seus proprios titulos, tem a obrigação de chamar a si o dever de zelar pelo nosso patrimonio literario: — é a Academia de Letras. [illegible] Tem o sr. Alberto de Oliveira e o sr. Vicente de Carvalho, tem o sr. Afranio Peixoto e o sr. João Ribeiro. [illegible]

[illegible] Ainda ha pouco foi apresentada á illustre companhia uma proposta consistindo na impressão do Calabar, de Agrario de Menezes. E' um poema de assumpto nacional, que poderia servir para commemoração do Centenario. Que fez a Academia? Recusou a proposta, e logo do Calabar mandou que fosse editado um vago livro de vago interesse — Rocha Alazão...

Por outro lado, um dos grandes, um dos mais altos poetas nacionaes, Luiz Delfino, continúa esquecido. Em vão os seus versos são cheios de um pensamento ardente, em vão a sua arte é perfeita, em vão os seus rythmos são harmoniosos e puros. Se o conhecemos, é atravès de recortes de jornaes e revistas.

Eu amaria ver, na Academia de Letras, um espirito lutador, que se resolvesse a promover a reedição dos livros esgotados de Alencar, de Macedo, de Sylvio Romero, de Raul Pompéa e Euclydes da Cunha, com os trabalhos desses escriptores admiraveis, os sonetos, os bellos poemas de Luiz Delfino. O sr. Dantas Barreto é o representante do Exercito no Syllogeu. Sua bravura foi experimentada em duas ou tres das mais brilhantes campanhas nacionaes. Por que não se encarrega o illustre parlamentar guerreiro de chefiar um movimento, na Academia, em prol dos nossos velhos artistas, hoje desapparecidos?

MUCIO LEÃO

Topicos & Noticias

O tempo

BOLETIM DA DIRECTORIA DE METEOROLOGIA

Previsões para o periodo das 6 horas de hontem, ás 6 horas da tarde de hoje:

Districto Federal e Nictheroy — Tempo: bom; possivelmente nublado de dia. Temperatura: estavel. [illegible]

Estado do Rio — Tempo bom; possivelmente nublado de dia. [illegible]

Tendencia geral do tempo após 6 horas da tarde de hoje: instavel.

Correio

Esta repartição expede malas hoje pelos seguintes vapores: "Itajubá", para Santos e mais portos do sul; "Valdivia", para o Rio da Prata, e "Belle Isle", para o Rio da Prata.

Carne

Para a carne bovina posta em consumo hoje, [illegible] no Entreposto de S. Diogo, [illegible]

Vitellos, [illegible]; porcos, [illegible], e carneiros, [illegible].

O problema da viação urbana, nestes dias rumorosos do Centenario, está pedindo attenção muito particular da Inspectoria de Vehiculos. Se em tempos normaes os accidentes e desastres são tão constantes, é facil de prever o que não succederá com a cidade cheia de forasteiros e com o movimento de automoveis quadruplicado.

Suggere-nos um leitor uma medida que nos parece de bom proveito: a de prohibir que haja, ao mesmo tempo, "subida e descida" de vehiculos nas ruas do Perú e Sete de Setembro, o que difficulta enormemente o transito; lembrar á Light a conveniencia de fazer passar os bondes, na descida, pela primeira dessas ruas, e na subida, pela segunda.

Essa mesma determinação seria applicada aos automoveis e quaesquer outros vehiculos.

Quanto ao estacionamento de automoveis, não se conhece por que motivo se consente na sua concentração em tão grande numero na Avenida Rio Branco, [illegible] sem risco de vida, numa arteria de tão intenso movimento e onde os automoveis correm como se estivessem numa estrada deserta.

Isto, quanto ao ponto de vista pratico. Quanto á esthetica, nem falemos.

[illegible] As ruas Barão de S. Gonçalo, Araujo Porto Alegre e a praça Floriano Peixoto, [illegible] poderiam servir perfeitamente de pontos de estacionamento.

Dest'arte poderá ser resolvido, em parte, o problema da viação urbana.

Será approvado hoje o contrato de constituição do porto militar na Ilha Grande.

Mais alguns dias, e a Camara principiará a trabalhar nos orçamentos este anno. O da Marinha, relatado ha dias, foi publicado no Diario do Congresso.

Poderá assim na proxima semana, quando a Camara retomará seus trabalhos, regularmente, receber [illegible]

Um outro projecto, o do Interior, [illegible]

A Camara começará, assim, depois do centenario, a tratar effectivamente da materia orçamentaria.

Além desses dois projectos, que já vão receber emendas, os outros serão tratados na commissão e publicados.

O atraso é grande e só se poderá ser vencido [illegible] dos trabalhos legislativos.

Na Thesouraria do papel-moeda da Caixa de Amortização foram [illegible]

Nesta invicta cidade de S. Sebastião do Rio de Janeiro, os limões [illegible] estão sendo vendidos a [illegible] réis cada um!...

A' que se será devido isso? [illegible]

Esse caso, por si só, vale como um indice da inadvertencia dos homens da grande ou pequena cultura neste paiz. [illegible]

Os etruscos costumavam dizer: "Não é o lavrador que compra ao outro o que a terra lhe póde dar." [illegible] malagueta, de que se servem á mesa, são frequentissimos. Assim os legumes. Dahi as necessidades de todos, nessas pequenas coisas, mal correspondidas pelos esforços precarios de alguns.

Está approvado o novo regulamento da Bibliotheca Nacional.

O director da Receita Publica recommendou, em circular expedida aos delegados fiscaes, ao administrador da Mesa de Rendas de Macahé e a todos os collectores federaes do Estado do Rio que providenciem no sentido de ser immediatamente suspensa a venda de estampilhas do sello adhesivo das taxas de duzentos e quatrocentos réis, devendo o recolhimento ser feito á Casa da Moeda, dentro do prazo de cinco dias, em S. Paulo, Rio de Janeiro, Espirito Santo, Paraná e Santa Catharina, e de trinta dias nos demais Estados.

O director accrescentou que o ministro da Fazenda já providenciou para que os novos supprimentos [illegible]

O fisco tem uma longa experiencia dessas coisas. Elle sabe, pelas constantes reclamações que ha recebido, que a deficiencia de sellos é, muitas vezes, nos Estados, causa de uma profunda desorganização nos meios industriaes e commerciaes. Os productores e os negociantes se sentem, periodicamente, vexados com a escassez dessas estampilhas [illegible] collectorias não abastecidas de stocks para os attenderem. Esses factos irregulares o menos que acarretam é o estimulo á lesão dos direitos do Thesouro, porque quem dispõe de suas mercadorias e quer, a todo o transe, collocal-as nem sempre se resigna á situação de demora creada pelas repartições arrecadadoras. Apreciado o assumpto só por este ponto de vista, não é preciso encarecer mais a necessidade da Casa da Moeda ir ao encontro das exigencias justificadas de todos os contribuintes, até no proprio interesse do erario publico.

Apparelhado como está, não só no material como no pessoal, em cujo seio ha um operariado capaz, é de esperar que esse estabelecimento se desempenhe, quanto antes, dos seus encargos.

Pela Corretoria da Caixa de Amortização foram lavrados hontem 33 termos de transferencias de apolices da divida publica, uniformizadas e diversas emissões, correspondentes a 173 transferidas por venda, 13 por transmissão *causa-mortis* e 32 em caução.

As do primeiro typo tiveram a cotação de 821$000 e as do segundo a de 777$000.

Não havia hontem, nas casas de commercio do genero, uma unica bandeira. Os particulares e commissões que procuravam obtel-as saiam desilludidos.

Estavam todas vendidas, e não havia como vencer as grandes encommendas. Trabalhára-se noite e dia, mas assim mesmo era impossivel contentar a todos.

Esse facto, de somenos importancia, na apparencia, serve para demonstrar o enthusiasmo geral pelas festas começadas, em homenagem de nossa independencia.

Ha, além do mais, uma prova de cordialidade americana, no desapparecimento das bandeiras não só do Brasil, como dos Estados Unidos, Mexico, Argentina, Uruguay, Chile, Perú e Bolivia e das outras nações do continente.

Foram ellas as que primeiro tiveram procura, e procura tal, que não ha nem as de grande, nem as de pequeno formato.

Para nós, americanos, que sonhamos numa cordialidade que se vae firmando com factos, dia a dia, esse caso, de menor importancia, é prova sufficiente de que na America se respira e se respirará ainda o ar puro da paz e da amizade entre os homens e entre os povos.

A Camara realiza hoje uma sessão magna especial, solennizando deste modo a passagem do centenario da indendencia do Brasil.

Falarão varios deputados sobre uma moção em que a Camara se congratula com o povo brasileiro pela passagem da grande data de hoje.

O ensino technico e profissional da cidade comparece á Exposição, apresentando um conjunto do que elle tem conseguido durante os poucos annos do seu relativo desenvolvimento, á sombra da direcção e fiscalização da Instrucção Municipal. Ha até uma coincidencia a registrar: — é que o seu pavilhão talvez seja um dos que se inaugurem hoje definitivamente promptos, graças aos desejos que inspiraram os organizadores da prova, de darem, com elle, um attestado do grão de aperfeiçoamento a que os respectivos institutos attingiram.

Os programmas de administração da Prefeitura nem sempre se têm revelado attenciosos com esse ensino. Elevando-se a uma cifra bem consideravel, o orçamento da Instrucção reserva uma parcella tão pequena para os estabelecimentos technicos e profissionaes que seria impossivel exigir-se maior aproveitamento dos alumnos com um regimen de recursos verdadeiramente limitados.

Accresce ainda que, mesmo no que se entende com a parte material desses institutos, as verbas votadas nunca lhes bastam. O Conselho e o prefeito, de ordinario generosos para outros serviços, cobram-se das suas habituaes larguezas cortando o mais que podem nas acquisições de ferramentas e utensilios dos institutos. O João Alfredo, por exemplo, como o Ferreira Vianna, destinados, pela sua lotação, a comportar maior numero de educandos, vivem a queixar-se dessas deficiencias, além de outros males internos que os affligem periodicamente na sua economia e na sua disciplina. O Orsina da Fonseca, para o sexo feminino, não está em melhores condições, como tambem os externatos montados em uma época de enthusiasmo e que parecem ir lentamente perdendo do primitivo fastigio.

Vale a pena a administração local, associando-se ao Conselho, tirar da opportunidade as lições da experiencia e voltar as suas vistas para esse ensino. Não se póde dizer que elle está inteiramente abandonado — e o seu mostruario é uma affirmação do contrario — mas a Prefeitura tem a fazer para dar-lhe a efficiencia que elle merece, numa cidade de tão grande população.

A Caixa de Amortização remetteu hontem á Directoria da Contabilidade do Thesouro Nacional, o processo de substituição de apolices extraviadas pertencentes a Antonio Bittencourt Fernandes.

Um marinheiro japonez pagou hontem, na rua S. Pedro, por uma caixa de phosphoros 600 réis. Outro visitante nosso, civil, pelo lustre de suas botas despendeu nada menos do que 800 réis.

O abuso é grande, como se vê. Infelizmente não ha como reprimil-o, porque o escandalo, embora se dê a meudo, escapa á fiscalização.

Teremos por isso que supportar o avanço de alguns commerciantes e mercadores avulsos, como consequencia das grandes festas do nosso centenario.

De resto, em momentos como o das nossas festas, em todos os paizes, se verificam casos identicos. Talvez, porém, em nenhum delles uma caixa de phosphoros chegou a valer 600 réis, nem o engraxate se lembrou de cobrar 800 réis pelo lustre das botas de um mortal.

Mas a defesa das algibeiras póde ter valor efficaz, na relutancia do pagamento, ou no appello ao guarda civil mais proximo.

E se os forasteiros que se encontram no Rio fizessem isso, talvez que os abusos notados hontem tivessem paradeiro...

A' Caixa de Amortização a Carteira de Redesconto do Banco do Brasil recolheu hontem a importancia de 5.000 contos de réis, em poder do Thesouro, saldo de suas operações.

Pediram-nos os prejudicados que reclamassemos contra o atraso do pagamento, pelo Lloyd Brasileiro, dos ordenados dos inspectores e sub-inspectores do serviço sanitario da Marinha Mercante.

Ainda não é possivel saber ou sequer conjecturar que impressão será a de muitos dos illustres forasteiros actualmente no Rio a respeito da existencia da nossa industria. E' assumpto que se tem abordado mais de uma vez, sempre com a tristeza que resulta da convicção em que se fica, de que está quasi tudo por fazer. Ver-se-á alguma coisa no recinto da exposição, indubitavelmente. Mas é fóra de duvida que, nem de longe, os nossos hospedes voltarão a seus paizes, soffrivelmente inteirados, não só do que já fazemos, porém do que poderemos fazer dentro de breve tempo.

Pois não se sabe que, nas exposições municipaes paulistas, não puderam figurar excellentes productos da nossa industria de tecidos? A mais importante das fabricas de S. Paulo, presa por um contrato a cujas obrigações não soube fugir, está impossibilitada de apparecer em qualquer mostruario com a sua marca. Attende, é claro, a um interesse economico de ordem relevante. Só de patriotismo não podem viver as industrias. A nacional, em varias de suas manifestações, desamparada de uma protecção systematica, que se estribasse em leis sabias e de effeitos promptos e compensadores, luta ainda com os obstaculos que formam a barreira aos surtos da iniciativa particular.

O facto que commentamos é velho, mas o assumpto é sempre novo. Não envelhecem as lições aproveitaveis, e será bom que não se perca, em nosso paiz, a opportunidade propiciadora que de quando em vez se depara aos que têm a qualidade da bôa intenção e dos propositos patrioticos.

Se houver agora mais uma lição, não a desprezemos, como habitualmente fazemos, com sacrificio daquillo que é, em todas as nações que almejam viver e prosperar, a alavanca principal do progresso: a força economica, bem captada e sabiamente utilizada e dirigida.

Escrevem-nos de uma localidade mineira, dando a noticia, que não é certamente inedita, de ter voado dos fortes cofres da respectiva prefeitura, sem que se saiba quando, nem como, a importancia de réis 17:800$000, em bôas, novas e legitimas notas do Thesouro. Dessa quantia uma bôa parcella, cerca de 15 contos, estava patrioticamente destinada á construcção do predio que devia servir de grupo escolar.

O patriotismo dos larapios não teve hesitações, nem escrupulos. Conta-nos o informante que, não obstante todas as seguranças, o dinheiro voou. Confere muito bem: o dinheiro é uma coisa levissima, menos pesada que o ar e que não conhece difficuldades para voar. Já nos primordios da vida humana era assim... pelo menos desde que se inventou a moeda, para facilitar a gymnastica das permutas.

Mas, voltando ao conto, voou mais do que a somma empacotada para custear as obras do futuro grupo escolar. Foram-se tambem 2:800$000. O solerte individuo, que deu azas ao dinheiro, deixou o envolucro e não carregou 3:000$000 que estavam á primeira vista de quem abrisse o cofre. E' uma informação importante, capaz de inutilizar os maravilhosos capitulos da *Arte de Furtar*, obra curiosa que posteros deslinguados attribuiram ao genio do padre Antonio Vieira. Outra nota digna de reparo — e aqui é que se prova que o homem deve ser versado na arte acima referida — é a que completa a missiva do nosso informante: no cofre, nas portas e janellas da casa em que está installada a Prefeitura não havia vestigios de violencia, inclusivemente as impressões digitaes... E' que dinheiro que vôa não tem dedos: tem azas...

The Ideal Brazilian Shoe

The "POLAR" brand of boots and shoes is the highest perfection of Brazilian Footwear.

This is the only brand of mens boots and shoes manufactured in Brazil in English sizes and half sizes, and also four different widths, which gives a range of 36 different sizes for each style of shoe.

On sale in all the principal Shoe Stores.

(5928)

Na Primeira Pagadoria do Thesouro Nacional serão pagas amanhã as seguintes folhas do sexto dia util — Archivo Nacional, Saude Publica, reformados do Corpo de Bombeiros e Directoria de Industria Pastoril.

CONTRA A AGIOTAGEM

A pagadoria do Thesouro offerece todos os dias, agora, desde quando se iniciaram os pagamentos deste mez, accrescidos das vantagens da tabella Lyra, um espectaculo curioso. Parece que o funccionalismo inteiro ali se reune, sem haver nunca uma baixa naquelle occaso de espectativas soffregas.

Mas o que desperta, sobretudo, a attenção, na grande massa, é o volume dos agiotas. Surtem de alçapões invisiveis como diabos de magica. E contrista ver a cara dos seus comittentes, pobres empregados que lhes cairam ás garras, e que, numa opportunidade aberta ao desafogo geral da classe, mostram o ar humilhado, a angustia supplice dos escravos e dos mendigos. E' que para muitos a propria bonificação do augmento, relativa a estes tres mezes, o vampiro a sugou aos juros de 10 e 20 %. Ficam assim as victimas da nova e estranha especie de lenocinio a depender de um gesto de misericordia, que consiste em algum abono sujeito a outra conta de juros, tanto maior quanto mais viva fôr a necessidade do enforcado.

Cada um dos clientes da agiotagem vem remoendo uma velha odysséa. Começou ha um anno, ha dois, ha tres, e aggrava-se de instante a instante. Primeiro, teria sido um emprestimo pequenino, cuja amortização, com o beneficio implacavel dos prestamistas, desfalcou os exiguos vencimentos do funccionario e o arrastou, de declive em declive, a successivos appellos ao cofre do onzeneiro. Depois, surgiram as negativas, formula de encarecer os favores, os singulares favores de Shylock. As despesas de uma enfermidade, um enterro, uma dessas tristes conjuncturas que desequilibram, por muito tempo, as finanças do lar pobre obrigaram avanços sobre o abysmo. Até que chegou o irremediavel, nos juros dos juros...

Ha, sem duvida, os casos de incontinencia que não fazem jus a piedade e, ao contrario, merecem todas as crueldades da extorsão. Mas ha tambem innumeros infortunios a que deveria prestar-se assistencia. Se o empregado publico recorre ao credito das arapucas pelo gosto de sacrificar numa hora de prazeres funestos e de gastos impensados a tranquillidade de um anno ou de mais, não se queixe senão de si mesmo. Entretanto, a outra hypothese differe. A fatalidade apanha de surpresa um desses homens. Trata-se de uma circumstancia que obriga a soluções immediatas. A' falta de outro caminho, bate forçosamente áquella porta. E os exemplos estão ahi ás centenas e aos milhares: o infeliz que ha dois annos recebera do agiota um conto e quinhentos, supponhamos, deve ainda, nas vesperas do Centenario... tres contos. Amortizou o que póde, pagou juros, multiplicou esforços e economias, afim de se ver livre de tão absorvente dependencia. Mas apenas conseguiu dobrar o debito.

Por que se retarda ainda o optimo alvitre da Secção de Emprestimos da Caixa Economica? Cercada de garantias, pelo menos eguaes ás dos bancos que transigem com a classe, a Caixa é o apparelho ideal para arrancar o funccionalismo á usura. Os juros habituaes das transacções honestas e limpas seriam bastantes para assegurar-lhe um desenvolvimento magnifico, em proveito dos depositantes e do Thesouro, cujas responsabilidades no systema e na vida do referido instituto se transformariam numa fonte de receita. A autorização que o Congresso concedeu ao governo, no sentido de se estabelecer o apparelho reclamado, previu bem o seu exito e correu ao encontro de uma necessidade evidente. Realize o ministro da Fazenda esse plano, e os servidores da União lhe ficarão devedores de um serviço complementar das vantagens da tabella Lyra. Além de uma obra de assistencia, de que, todavia, o proprio erario publico beneficiaria, flagrantemente importaria numa obra de caridade.

O projecto de reforma do Montepio envolve, dentro do plano identico, uma formula mais ou menos satisfatoria. Mas não haveria prejuizo em ligar uma a outra coisa; antes adviriam vantagens, visto que a deficiencia de recursos de qualquer das partes ficaria preenchida com a solidariedade da dupla organização. Além disto, não acreditamos muito no bom termo do projecto legislativo que visa remodelar o Montepio — assumpto de antigos debates, de idéas de cabellos brancos, de promessas do Congresso. E a materia, transformada em lei, ainda ficaria subordinada a um mundo de formalidades; tão cedo não a veriamos concretizar-se numa acção pratica.

O espectaculo dado pelos usurarios é de impressionar. Calcule-se, então, o resto: o que não se revela de publico e se perde no mysterio das amarguras desenroladas atrás da cortina, nos alçapões escusos das consignações em folha.

Seringas: para injecções 2 cc. Reclame rs. 3$500. Grande sortimento de agulhas de platina, garantidas. CASA HERMANNY, rua Gonçalves Dias, 54. (2073)

O director da Contabilidade do Thesouro Nacional autorizou hontem os seguintes supprimentos de numerario ás delegacias fiscaes: no Amazonas, 300:000$; Pará, 200:000$; Therezina, 100:000$; Ceará, 100:000$; Rio Grande do Norte, 100:000$; Parahyba, réis 100:000$; Pernambuco, 200:000$; Alagôas, 100:000$; Bahia, réis 450:000$; Goyaz, 50:000$; Cuyabá, 100:000$; e Alfandega de Corumbá, 100:000$, todos para pagamento de despesas do presente orçamento.

Quando no tratamento de feridas não hajam tirado resultado com outros remedios, appliquem a "Santosina". O resultado é certo. Deposito geral, rua Uruguayana, 66.

O ministro da Fazenda negou provimento ao recurso interposto pela Madeira Mamoré da decisão da Inspectoria da Alfandega de Manáos que a condemnou a recolher aos cofres publicos as quantias de 465:864$002, 369:708$260, ... 212:145$690 e 43:521$640, provenientes de direitos aduaneiros sobre mercadorias importadas em 1912, e 1909 respectivamente.

Tesouras Vitry, legitimas, para todos os fins e ALICATES para unhas e pelles — CASA HERMANNY, Gonçalves Dias, 54. (2073)

O director da Contabilidade do Thesouro Nacional autorizou o Banco do Brasil a entregar á delegacia fiscal em Santa Catharina a importancia de 100:000$, para pagamento de vencimentos em atrazo da guarnição federal naquelle Estado.

Uma tocante cerimonia no Vaticano

Roma, 6 — Por occasião da cerimonia do baptismo e coroação de Nossa Senhora de Loreto, hontem, o Papa Pio XI collocou uma corôa de ouro massiça na cabeça da imagem, emquanto pronunciava as palavras da benção. O côro da Capella Sixtina entoou o "Salve Regina", emquanto os guardas apresentavam armas.

O cardeal Tacci assistiu á cerimonia, e, pronunciando uma oração, recordou que Pio VII, ao regressar do exilio, havia coroado uma imagem de Nossa Senhora, que os francezes tinham capturado em 1789, collocando-a na Bibliotheca Publica de Paris, ao lado de uma mumia.

Depois das cerimonias, a imagem foi encerrada em uma caixa de páo-rosa, com tampo de vidro, e conduzida no automovel do papa, acompanhada de procissão, para a basilica de Santa Maria Maggiore, onde ficou exposta hoje. (1210)

A Loteria da Cruz Vermelha Brasileira é a maior da America e a melhor do mundo. (1568)

O director da Recebedoria Federal multou em 500$000 Belmiro Coelho, por haver passado um recibo sem estar devidamente estampilhado.

A SOCIEDADE ELEGANTE

54 deve visitar a GUANABARA na sua luxuosa installação para vêr como pode, sem pagar exageros, vestir-se com os mesmos finos tecidos e a mesma distincção das casas de luxo.

R. Carioca, 54 — Central 92

As negociações sobre o problema das reparações

Berlim, 6 — O chanceller Firth receberá hoje em audiencia os representantes da Belgica na Commissão de Reparações, os srs. Delacroix e Bemelmans, os quaes em seguida discutirão no Ministerio das Finanças as questões das garantias. Segundo a versão corrente, o governo do Reich persistirá na recusa de entregar os depositos em ouro de que dispõe o Reichsbank.

O ministro da Fazenda, negando provimento ao recurso da Standard Oil Co., interposto da decisão da Alfandega desta capital que lhe impoz a multa de 2 °|° sobre o valor da mercadoria, impoz a multa de 50$000 ao consul que authenticou a factura consular, por ter infringido o regulamento de facturas consulares.

100:000$000
LOTERIA FEDERAL
Depois de amanhã
SO' JOGAM 20 MILHARES
Inteiro, 25$000 — Fracções, 2$500
Vende-se em toda a parte.
Nazareth & Comp. Ouvidor 94. (2872)

O ministro da Fazenda resolveu negar provimento ao recurso interposto por Santos Gomes & Cia., da decisão do director da Recebedoria Federal que lhes impoz a multa de 1:200$000 por sonegação do imposto de consumo.

Riquissimo casal
"Black Toy Terrier", puro sangue, grande e rara occasião. Na "A FLOR DE LIZ", quasi esquina da Assembléa, 9, rua Rodrigo Silva. Vende-se flores naturaes de primeira escolha. (O 21886)

Condemnações á morte e a trabalhos forçados

Berlim, 6 — Communicam para esta capital que dos 250 nacionalistas ukranianos, accusados de conspiração contra o regimen dos Soviets, o Tribunal Revolucionario condemnára 52 á morte e os demais a trabalhos forçados por toda a vida.

Corôas para enterros
Os menores preços e trabalho artisticos empregando as melhores flores naturaes. (Casa nova) — 9, rua Rodrigo Silva, quasi esq. Assembléa. Vendem-se lindas rosas F. Cardoso e Paul Néron. Riquissimos cravos — "A Flor de Liz". Os melhores bouquets para noiva. (O 21887) (7032)

OCULISTA
Dr. Aristides Rabello
Exame da vista para corrigir os vicios de refracção. Ouvidor 127 (OPTICA INGLEZA) das 2 ás 4 — Consultorio á rua Sete de Setembro, 195, das 4 ás 6 horas.

O centenario do navegador Del Cano

Madrid, 6 — Telegrapham de S. Sebastião:

"Hontem á noite o Conselho Geral deu brilhante recepção em honra dos marinheiros dos navios estrangeiros que vieram tomar parte na commemoração do centenario do navegador Sebastian del Cano, que acompanhou Fernando de Magalhães na viagem á volta do mundo.

Logo de manhã os soberanos, de bordo do "España" passaram revista aos navios estrangeiros e em seguida, escoltado por estes, o couraçado hespanhol saiu para alto mar onde se effectuaram interessantes manobras sob o commando do rei.

A bahia da terra natal de del Cano estava apinhada de embarcações enfeitadas com flores e galhardetes."

Cirurgia — Dr. Barbosa Vianna — Professor da Faculdade. Rua Chile, 17, de 3 ás 5. Tel. 4074, C. (O 21343)

Continúa a guerra civil na Irlanda

Belfast, 6 — A cidade de Waterford foi atacada esta noite, no seu interior e nos arredores pelas forças irregulares republicanas. O fogo foi dirigido principalmente das alturas que dominam a cidade. Simultaneamente com os disparos, foram enviados pelotões de irregulares em assaltos repetidos, que duraram muitas horas, com intermitencias. Os nacionaes não tiveram baixas, acreditando-se, porém, que os republicanos soffreram consideravelmente.

Londres, 6 — Ao que informam de Dublin, a policia descobriu grande quantidade de armas, bombas e equipamentos militares occultos nas montanhas de Sperrin.

Dois partidos allemães que se fundem

Berlim, 6 — Depois de repetidas conferencias, os socialistas-independentes e os sociaes-democratas resolveram fundir os dois Partidos.

Navalhas SUECAS 3 COROAS C. V. Hellestrand legitimas. CASA HERMANNY, rua Gonçalves Dias, 54. (2073)

Um grave conflicto entre allemães e francezes

Varsovia, 6 — A proposito dos disturbios havidos em Dantizig annuncia-se que alguns milhares de allemães atacaram os marinheiros do navio francez "Marne", muitos dos quaes ficaram gravemente feridos.

Assegura-se que neste ataque, a policia allemã, não só não deu protecção devida aos francezes, como ainda prendeu muitos delles.

Placas Esmaltadas as mais artisticas para firmas, numeração, reclames, etc., na Fundição Indigena. (1038)

Milhões que vão ser devolvidos á França

Paris, 6 — Annuncia-se que approximadamente 500 milhões de francos ouro dos 1.948 milhões depositados no Banco de Inglaterra, desde 1916, serão devolvidos á França dentro de poucos dias. Essa noticia causou grande satisfação no Ministerio das Finanças e no Banco de França. Pretende-se proseguir nos pagamentos que esse ouro hypothecado garante, até á completa restituição.

914 Allemão legitimo — Todo o cuidado é pouco! Só se deve comprar em casa de toda a confiança como é a CASA HERMANNY. Gonç. Dias, 54. (8294)

Um accordo entre francezes e allemães

Berlim, 6 — Os jornaes socialistas, entre os quaes a "Correspondencia Parlamentar Socialista" annuncia a conclusão de um accordo entre os syndicatos francez e allemão que exploram o commercio da potassa em virtude do qual não mais haverá concorrencia entre a industria allemã e alsaciana daquelle producto.

ODORANS é incontestavelmente o melhor dentifricio da actualidade. Em liquido 2$500, em pasta 2$. A' venda em toda a parte. (2074)

O ex-imperador Guilherme no exilio

Halle, 6 — O conde Moltke, ajudante de ordens do ex-kaiser em Doorn, num discurso que pronunciou aqui, disse que uma vez alguns automobilistas americanos tentaram levar o ex-imperador allemão de Doorn, sendo, porém, o seu plano frustrado. Affirmou mais o conde Moltke que tambem uma vez foi tentado o assassinio de Guilherme de Hohenzollern por um belga que se havia occultado por trás de uma arvore, alvejando-o com uma pistola, suspendendo, porém, essa arma e atirando-a fóra, ao ser descoberto pelo alvejado.

PERFUMARIA AVENIDA
Perfumes de luxo
Avenida Rio Branco
esq. Assembléa. (916)

O Vaticano e os logares santos da Palestina

Roma, 6 — O Vaticano se oppõe vigorosamente ás propostas do sr. Balfour para a protecção dos logares santos da Palestina, por achar que os direitos dos catholicos ficarão ameaçados, visto como elles estão em minoria em tres das sub-commissões, dependendo o voto decisivo da presidencia que está em mãos de um protestante norte-americano.

BANCO MERCANTIL DO RIO DE JANEIRO
RUA PRIMEIRO DE MARÇO, 67
Presidente, João Ribeiro de Oliveira e Souza; director, Agenor Barbosa.
Banco de Depositos e Descontos.
Faz todas as operações bancarias. (10318)

Um sensacional raid de aviação, na Europa

Berna, 6 — Trinta e dois aeroplanos partiram para realizar o vôo ao redor dos Alpes, que faz parte das provas de aviação que se iniciaram hoje, em Zurich. Partiu primeiro o principal piloto suisso, seguido de dezoito compatriotas, seis francezes, quatro tcheco-slovacos e tres polacos.

Já comprou um bilhete da Loteria da Cruz Vermelha Brasileira? (1568)

Uma homenagem do governo equatoriano

Quito, 6 — O Congresso Equatoriano, associando-se ás homenagens que o mundo inteiro vem prestando ao Brasil, decretou o dia de amanhã feriado nacional.

A legação do Brasil dá recepção amanhã.

Pyorrhéa — Tratamento garantido com o especifico PYOL. Exame inteiramente gratuito — Rua Rodrigo Silva, 18. Asselino Sobral, C. D. Só trata desta especialidade.

Uma boa noticia

A tabella Lyra e os interinos da Central do Brasil

Ao que estamos informados, na proxima semana será paga a differença de vencimentos a que têm direito, de accordo com a tabella Lyra e o orçamento em vigor, os funccionarios interinos da Central do Brasil.

A Contabilidade da Estrada já respondeu a consulta feita pelo sub-director do Trafego, conforme a circular n. 11, da Directoria da Despesa, de 28 de agosto findo.

OS RAIDS AEREOS EM DIRECÇÃO AO RIO DE JANEIRO

O aeroplano "Mitre", conduzindo Fels e Piacentini, é esperado hoje

Os vôos do aviador chileno Aracena e do "Sampaio Corrêa"

BUENOS AIRES, 6 — O aeroplano "Mitre" partiu de Pelotas ás 7.30 da manhã de hoje.

BUENOS AIRES, 6 — O aeroplano "Mitre", pilotado pelo aviador Theodoro Fels, chegou a Porto Alegre.

BUENOS AIRES, 6 — O aeroplano "Mitre" chegou a Florianopolis ás 2 horas e 50 minutos.

PORTO ALEGRE, 6 — Desde hontem, quando foi conhecida a noticia que o aviador Fels, acompanhado do jornalista Piancentini, partiria para aqui, que a attenção do povo gaucho está voltada para essa grande prova de confraternização entre os povos das duas nações americanas.

Assim, desde 7 horas da manhã, ao campo de Gravatahy affluiram numerosas pessoas, afim de aguardar a chegada dos destemidos viajantes. Cerca de 8 horas da manhã, o "Correio do Povo" affixou um despacho dizendo que o "Mitre" partira ás 7.30, do local onde aterrára em Pelotas, em direcção a esta capital.

O povo passou uma hora de intensa espectativa, agglomerado em frente daquelle jornal, anciando por novas noticias do "Mitre". Mas era debalde. Não chegava nenhuma outra informação. Emfim, ás 9 horas, começou a se avistar o aeroplano, que, numa altura de duzentos metros, se dirigia para esta capital, num vôo sereno.

Antes de aterrar, o "Mitre" voou sobre a cidade, dando motivo a prolongadas manifestações do povo, apitando por algum tempo todas as fabricas e navios surtos no porto.

A's 9.10 o "Mitre" pousava sobre o campo de Gravatahy, entre vivas incessantes da grande massa de povo que ali se achava.

O representante do "Correio da Manhã" foi a primeira pessoa a apresentar os votos de bôas vindas a Fels e Piacentini, tendo obtido deste algumas informações sobre o vôo.

Partimos de Pelotas, disse o jornalista argentino, ás 7.40 da manhã, levantando vôo do mesmo local onde aterrámos forçadamente. A cerração era forte e caía uma garôa impertinente. Não importava. Queremos chegar amanhã ao Rio. Pelos motivos expostos, ao sair de Pelotas não pudemos nos elevar a grande altura, e navegámos, no maximo, entre 80 e 110 metros, até ás proximidades desta capital, quando nos conseguimos elevar mais um pouco. Partindo de Pelotas, ás 7.51 passavamos sobre a villa de S. Lourenço, situada na lagôa dos Patos; ás 8.27 sobre S. João e Camaquam; ás 9 horas sobre a povoação de Barra Ribeiro, situada no municipio de Porto Alegre, donde, então, tomámos rumo directo para esta capital, alcançando-a dez minutos depois, concluiu o jornalista.

O "Mitre" fez uma aterrissagem brilhante no campo de Gravatahy.

As pessoas encarregadas da recepção, depois de curto descanso, convidaram os tripulantes do aeroplano a fazerem um passeio pelas principaes ruas da cidade, o que não foi possivel, visto que, ainda hoje, diziam elles, pretendiam proseguir viagem, aproveitando o bom tempo reinante.

Com essa resolução, trataram de abastecer de gazolina os tanques do "Mitre", despejando dentro do seu bojo nada menos de 180 litros de combustivel e tres latas de oleo, operação esta que durou cerca de duas horas.

Emquanto isso, eram elles tratados com o maximo carinho por parte dos circumstantes, entre os quaes estavam os primos do piloto Fels, que são irmãos do sr. Jorge Germano, commerciante aqui, e do dr. Horacio Caceres, consul argentino.

Foram tiradas muitas photographias.

Pouco depois de 11 horas estava o "Mitre" prompto a seguir viagem. A's 11.20 o motor foi posto em movimento, sob os applausos da multidão. Eram 11.25 quando o "Mitre" começou a deslizar sobre a relva, e, depois de haver percorrido uns 200 metros, elevou-se do solo, fazendo um meio circulo sobre o campo, quando se encontrava numa altura de cerca de cem metros.

Em seguida, debaixo das maiores acclamações, o "Mitre" tomou rumo de Florianopolis, tencionando os aviadores passar sobre as villas de Gravatahy, Conceição do Arroio e Torres.

Devido ao pouco tempo que demoraram aqui, não foi possivel levar-se a effeito a manifestação que lhes estava preparada, porém, ainda assim, saíram captivos das finezas e da espontaneidade com que foram tratados aqui e em Pelotas.

Acabam de chegar telegrammas informando que o "Mitre" foi visto ás 11.35 sobre Gravatahy e á 1 1|2 sobre Torres, donde se conclue que o raid está correndo com felicidade.

O vôo de Aracena

BUENOS AIRES, 6 — O aviador chileno capitão Aracena retomou o vôo com destino ao Rio de Janeiro ás 9.30 da manhã de hoje.

MONTEVIDÉO, 6 — O apparelho tripulado pelo aviador chileno capitão Aracena aterrou nesta capital ás 11.35 da manhã.

Hinton e Martins retomaram o vôo

CARBARIEN (Cuba), 6 — As condições desfavoraveis da atmosphera que reinavam em Keywest perseguiram os aviadores Hinton e Martins, durante todo o trajecto ao longo da costa norte de Cuba. O hydro-avião teve que enfrentar ventos contrarios e passou por entre uma tempestade de chuvas e descargas electricas á altura de Havana.

O capitão Hinton disse que as condições do tempo hoje decidiriam sobre se seria retomado o vôo com destino a Nuevitas ou Guantánamo ou ainda se a nova etapa se estenderia até Port-au-Prince.

CARBARIEN (Cuba), 6 — Os aviadores Hinton e Martins retomaram o vôo com destino á bahia de Nuevitas ás 7 horas e 15 minutos.

NÃO COMPREM ROUPAS PARA MENINOS SEM visitarem os armazens de *A TORRE EIFFEL*. Ouvidor, 97 e 99.

CAMISAS FRANCEZAS *brancas e de cores* NA *A Torre Eiffel* OUVIDOR 97-99 (2013)

A situação européa

Depois de Genova, Haya, ou antes, Scheveningue, uma elegante praia de banhos que uma tenue nevoa d'ouro perpetuamente poetiza e onde o mundanismo neerlandez repousa indolentemente, nos pesados mezes de calor. E', com effeito, em Scheveningue — onde nas louras alvoradas de sol se espreguiça e murmura um quieto mar que Rodembach e Verhaeren cantaram em sonoras e evocadoras estrophes — que se encontram agora os representantes da Republica dos Soviets: Sokolnikof, Litvinof e Krestinsky. Ora, os diplomatas bolchevistas constituem, actualmente, todo o interesse destas singulares assembléas organizadas apenas para justificarem aquella exacta maxima da sabedoria das nações, synthetizada nestas palavras: — "Quem muito fala pouco acerta." As conferencias inspiradas pela matança colossal da guerra á subtileza das chancellarias falam excessivamente, o seu verbalismo é torrencial: — todavia não têm acertado nem muito nem pouco.

Que fazem, pois, ellas — interrogará o leitor.

Passeiam, observam costumes, habitos, tendencias dos paizes em que reunem, admiram paizagens, se creio até que tiram photographias, louvam certos panoramas que os impressionam, almoçam, jantam, tomam chá, fumam charutos, é mesmo provavel que amem, porque tambem o coração das conferencias em que a diplomacia perora é sensivel, valsam nos salões aristocraticos, entregam-se ao fino prazer do "flirt" e quotidianamente, durante duas horas, em trajos de passeio e calva solemne, pacificamente recostadas em cadeiras confortaveis, as conferencias bocejam:

— Ora, sim senhores! Cá estamos nós, então, a tratar do problema da Europa!...

E logo os delegados dos diversos governos, agitando os oculos d'aro de ouro no nariz adunco, exclamam unisonamente, como os diplomatas de que fala Eça de Queiroz, no "Mandarim".

— Oh! o problema da Europa!...

A Conferencia de Genova, que teve apostolos eloquentes como Lloyd George, não deu o menor resultado pratico — e ia produzindo uma perigosa desintelligencia na "Entente Cordiale"; a da Haya nenhuma utilidade terá e a sua historia caberá perfeitamente numa pagina humoristica. Em Genova, os rostos estiveram sombrios, as frontes cortadas de rugas severas, o ambiente da sala era, em certos instantes, irrespiravel.

Na Haya, porém, as physionomias desanuviaram-se, se excluirmos a da França e a da Belgica, sempre desconfiadas e olhando russos e allemães obliquamente. Ri-se, o dito de espirito bate a sua aza dourada e faiscante sobre as cabeças dos enviados das potencias, em todas as faces se espelha a jovialidade. A Inglaterra, cortez, fidalga, denunciando sempre os requintados convivios, quebrou na Haya a sua linha admiravel para cravar nos moscovitas os alfinetes penetrantes do humorismo. E todos os personagens que assistem aos trabalhos, iniciados ha pouco, têm já a certeza absoluta de que a Conferencia da Haya fallirá como as anteriores. O que nella haverá de positivo, de concreto, de insophismavel, serão as contas dos hoteis, dardejantes, reluzentes como punhados de libras esterlinas, porque a conferencia não diz, como Descartes: — "Penso, logo existo"; ruge como Pantagruel: — "Janto, por isso vivo". Para se apurar uma tão parcimoniosa migalha de verdade, devemos concordar que é caro! E a crise economica da Europa não permitte estas dissipações embora se produzam nos esplendores dum scenario incomparavel e nellas se faça ouvir o argentino guiso da ironia de Rivarol, de Voltaire, de Swift, do duque de Lauzun, do principe de Ligne e doutros magnos sacerdotes da graça...

Além disso, nem o entendimento mais perspicaz explicará com lucidez para que servem tantas conferencias umas atrás das outras e terminando constantemente no mesmo becco sem saida! Antes de nellas se terem introduzido os bolchevistas, começavam a fatigar; com os bolchevistas, adormeceram na monotonia anterior. Se as não sacodem violentamente, não tardará o momento em que ellas não dêem signal de si, apezar de se garantir, nos parlamentos occidentaes, quando o descontentamento grita as suas coleras:

— Que a Europa tenha confiança! A conferencia dos Diplomatas e dos Especialistas procura sem desfallecimentos de vontade a maneira de normalizal-a, refazendo-lhe uma prosperidade magnifica!...

João Grave

CASACAS Smokings, fraques e cartolas em A TORRE EIFFEL 97, OUVIDOR, 99 (5918)

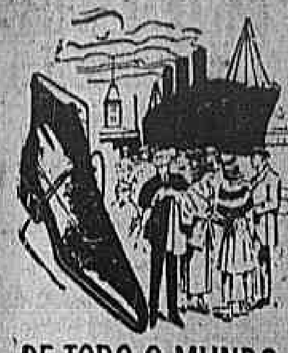

DE TODO O MUNDO VER FESTAS.

CENTENARIO CALÇADO ATLAS

Ruas — Estacio, 69 / Uruguayana, 84 / Carioca, 8-34-40

(2674)

A temporada lyrica

O BARBEIRO DE SEVILHA, no Municipal

No opiparo cardapio que a empresa Mocchi, em periodicas temporadas serve aos seus conspicuos clientes, "O Barbeiro de Sevilha", do patusco Rossini, parece constituir, se não o prato de resistencia, uma das melhores viandas, muito ao paladar dos convivas em geral e dos gastronomos em particular.

O petisco é saboroso, apetecivel, mórmente quando manipulado por habeis cozinheiros que não olhem a medidas para lardeal-o de temperos e estimulantes de marca afreguezada.

Hontem, a companhia polyglotta e internacional que no nosso dourado Municipal, diariamente se banquetéa a compassos de harmonias propagantes e melodias absorventes, atacou com voraz appetite a magnifica empada rossiniana, na qual, além de velhos recheios como os recitativos acompanhados ao piano, a "mattinata" de Lindoro: "Se il mio nome saper voi bramate", e a aria de D. Bartholo: "Manca un foglio"; havia outros, aliás bem cognitos aos amadores da opera — o foguetorio, vario e multiforme com que as Rosinas cuidam embasbacar as gallerias.

Os recheios, é sabido, não são de Rossini, estão ali desde a vinda á ribalta do "Barbeiro", e o foguetorio, esse sim, muda de feitio conforme o beneplacito e a habilidade de cada cantora soprano mais ou menos ligeiro, "spinto" ou "afogato".

A sra. Hidalgo, tal qual fizeram suas predecessoras e fazem e farão suas collegas, em todos os palcos do mundo civilizado, cantando a celebre aria do segundo quadro que se inicia pelo recitativo "Una voce poco fà", disse tudo o que lhe approuve, menos a musica que o compositor lançou sobre a pauta. A intelligente artista parecia estar no seu "salottino", mui descansada, a divertir-se em combinar volatas e volatinas, gargolejos, escalas diatonicas e chromaticas, saltos de oitavas, notas batidas, rebatidas "picchettate", martelladas, o diabo a quatro...

Os espectadores "intentique ora tenebant"; sopitavam, a custo, a sua grande admiração pela Rosina rouxinol, e quando ella rematou com um mi sobreagudo, parecido com ré sustenido, explodiu em estrepitosas palmas que duraram longos minutos.

Era mais uma Rosina a fazer figas ao tutor e a Rossini...

O barytono Luigi Montesanto revelou-se um esplendido Figaro. Senhor do seu papel e cantor de excellente escala, soube tirar o melhor partido em diversos lances da opera. A cavatina da entrada proporcionou-lhe merecidas palmas, assim como o duetto com o tenor e o duetto com a soprano no segundo quadro, por elle realçado com exuberancia de comicidade.

O tenor Volpi, no conde de Almaviva tem por certo um dos bons papeis, embora o seu timbre pouco se amolde ao genero de tenor lyrico.

Cirino fez do D. Basilio uma creação. Comquanto "veterano" nesse personagem, o bravo Cirino nol-o apresenta de cada vez com uma feição, não diremos nova, se não mais apurada.

Azzolini andou correcto no D. Bartholo; e a sra. Cattaneo, na Bertha, completou o afinado conjunto.

O melhor calçado do Brasil

O calçado "POLAR" representa o maximo de qualidade até hoje produzido no Brasil.

A Fabrica "POLAR" é a unica, no Brasil, que adopta nos calçados de homem tamanhos e meios tamanhos (systema inglês), graduados em 4 alturas exactas, constituindo uma série de 56 medidas differentes para cada referencia.

Vende-se nas sapatarias de primeira ordem.

(2929)

A Loteria da Cruz Vermelha Brasileira distribue 9.550:000$, em premios

(1571)

O suicidio do casal Marcel Sembat

Paris, 6 — Communicam de Chamonix que a sra. Sembat, cujo marido, o ex-ministro Marcel Sembat, falleceu hontem, suicidou-se esta noite.

Chamonix, 6 — Madame Sembat suicidou-se com um tiro na garganta, tendo deixado algumas palavras escriptas, explicativas do seu acto. No seu bilhete, diz a suicida: "Ha doze horas que elle se foi. Já se faz tarde."

O suicidio deu-se na "Villa" em que se umarido, que era um conhecido politico francez, havia morrido hoje mesmo, repentinamente, devido a uma syncope cardiaca.

O sr. Sembat deixou uma fortuna calculada em quatro milhões de francos, que, por uma estranha ironia da sorte, reverterá para o governo burguez, que durante toda a sua vida, como deputado socialista, o sr. Sembat levou a combater.

A **Pasta Pyol** não só previne a Pyorrhéa, gengivas sangrentas, etc., como auxilia o tratamento destas molestias. (1369)

A ACÇÃO DA LIGA DOS INQUILINOS

O juiz da 3ª pretoria civel negou o despejo requerido por João Desiderati, locador do predio n. 20 da rua do Lavradio, contra o sr. Alfredo Borges, inquilino do 2º andar do dito predio.

"MOVEIS"

V. Ex. não os deve comprar sem visitar o CONFORTAVEL, Sete de Setembro 32 e Alfandega, 112. (1082)

NA CAMARA

Homenagens, festas e falta de numero...

Aberta a sessão de hontem, um deputado alagoano reclamou contra a classificação que obtivera como orador inscripto na hora do expediente.

Depois de longa divagação do reclamante, o presidente declarou que não havia, em absoluto, razão para tão demoradas considerações. Não lhe mantivera a inscripção, porque o deputado reclamante desistira da palavra, sob a allegação de falta de tempo, quando um outro seu collega do Rio Grande do Sul, por espaço maior de 15 minutos, viera depois á tribuna.

O 1º secretario occupou a proposito a tribuna. Secundou as palavras do presidente, mostrando que não havia razão na reclamação dirigida á mesa.

Um outro representante de Alagoas disse que o seu collega de bancada, que fizera a reclamação, estava habituado a declarar uma coisa na Camara e a publicar outra no *Diario Official*. O seu ultimo discurso era prova disso, pois no *Diario* saira completamente differente. Reclamava, por isso, perante a mesa, afim de que ella faça sanar esse inconveniente.

O presidente informou ao plenario que, acceitando o convite do Ministerio da Guerra, a Camara se faria representar por sua mesa na solennidade da parada, comparecendo no pavilhão do campo de São Christovão hoje.

O plenario approvou, depois, um requerimento, já publicado, no sentido da Camara se fazer representar na cerimonia civica em homenagem aos irmãos Andradas, Bartholomeu de Gusmão e Santos Dumont, na cidade de Santos, sendo nomeado, para esse fim, o relator da receita.

Tomando conhecimento do officio do Senado, de que acceitára o alvitre de se nomear uma commissão mixta para depositar uma corôa de bronze nas estatuas de José Bonifacio e Pedro I, a mesa, em seguida, designou os deputados que della devem fazer parte.

Discursou, então, novamente, um opposicionista alagoano, que, durante muito tempo, se manteve na tribuna, criticando actos do governo de seu Estado.

Findo o discurso do representante alagoano, um deputado paulista fez o elogio funebre do major Dias Jacaré, um dos brasileiros que mais trabalharam pela implantação do regimen republicano em nosso paiz.

Concluindo, requereu fosse inserido em acta um voto de pezar e que a mesa, em nome da Camara, enviasse um telegramma de pezames á sua familia.

Esse requerimento foi unanimemente approvado.

Passando-se á ordem do dia, que constava apenas de votações, e não havendo numero, foram encerrados os trabalhos, tendo antes o presidente convocado uma sessão extraordinaria especial para hoje, afim da Camara commemorar a passagem da data do Centenario de nossa emancipação politica.

Grande venda de ROUPAS BRANCAS para homens e senhoras.

ARTIGOS PARA CAMA E MESA.

ESPERANÇA DO BRASIL

RUA DA CARIOCA, 52

(2356)

A INAUGURAÇÃO DE UM GRANDE ESTABELECIMENTO

O Hotel Balneario Sete de Setembro

Inaugura-se hoje o Hotel Sete de Setembro. O lindo e elegante balneario da Praia de Botafogo, que é uma das mais bellas acquisições que o Rio teve para os festejos do Centenario da nossa independencia politica, pela commodidade que possue, devido uma série de aposentos luxuosos e salões deslumbrantes, como pela elegancia esthetica que possue, passará a ter assim a existencia de uma grande colmeia humana.

E' que o Sete de Setembro tem já quasi todas as suas dependencias tomadas por "touristes" e elementos da nossa distincta sociedade, e as poucas restantes estão sendo disputadas com desusado interesse, pois que, collocado ali como uma sentinella vigilante da encantadora enseada de Botafogo, não lhe faltam o ar puro do mar, a ventilação permanente, e, sobretudo, tem na rampa o hospede um dos mais esplendidos logares para ter o contacto com o Oceano.

Dirigido pelo sr. J. R. Staffa, um dos espiritos mais emprehendedores que o Rio conhece, pela tenacidade de trabalho, pela intelligencia pela operosidade, e ainda auxiliado pela sua illustre familia, ornamento precioso da nossa sociedade, o "Sete de Setembro" será, sem duvida, uma das grandes embaixadas da aristocracia carioca, no periodo de duração da nossa grande festa nacional.

Possue todos os requisitos indispensaveis para ser collocado nesse ponto de evidencia. O salão do "Five-dancing", todo de "Vitreaux" artisticos e luxuosos, de côres polychromicas, é do Rio uma das custosas joias de sua sociedade.

A direcção resolveu distinguir seus hospedes com uma linda reunião ao ar livre, logo á tarde, abrilhantada pela orchestra afamada dos oito batutas.

Um mundo de mezinhas será espalhado pela "terrasse", coberto de ricos atoalhados de linho e enfeitado de flores naturaes, nelle serão servidos chá, sorvetes, refrescos, chopps, etc., a exemplo daquelles grandes balnearios modernos americanos, podendo se improvisar danças e outras diversões que estiverem no desejo daquelles que logo á tarde ali estarão se deliciando.

Nos luxuosos salões uma outra orchestra executará um lindo programma de musicas nacionaes, nelles servindo-se tambem um elegante serviço de chá e refrescos.

(2925)

Abre-se HOJE a Grande Exposição do Centenario em cujo recinto dão entrada os "coupons" dos Bonus da Independencia, que ainda concorrem a dois sorteios com premios em dinheiro e á GRANDE TOMBOLA. Na bilheteria da Exposição serão vendidos BONUS DA INDEPENDENCIA.

(2856)

Noticias de Alagoas

Maceió, 6 — O intendente de Palmeira dos Indios offereceu ao governador do Estado uma moeda de cobre de quarenta réis, cunhada em 1822. Essa moeda foi encontrada recentemente num roçado, no interior do referido municipio.

— A Academia de Letras deste Estado abriu hoje a exposição bibliographica dos autores alagoanos.

— Chegou a embaixada dos clubs de football que vêm tomar parte no campeonato do centenario.

Uma manifestação de desempregados

Glasgow, 6 — Os operarios sem trabalho percorreram em manifestação as localidades proximas desta cidade, quebrando vidraças e arrombando as portas de cerca de cincoenta armazens, donde levaram grande quantidade de mercadorias.

PARC ROYAL

Ao alvorecer da data gloriosa que neste dia surge em caracteres d'oiro nos fastos da Patria Brasileira após um seculo de vida, independente e livre, esta Casa, que ha meio seculo nasceu no coração d'este grande Paiz, ampliando a sua organização até aos confins das fronteiras, acompanhando o progresso nacional em suas multiplas phases e contribuindo com o seu modesto concurso para o desenvolvimento e grandeza da Patria, não podia deixar de congratular-se com o Brasil inteiro, com o povo de todos os Estados, com os elementos de todas as camadas da sociedade brasileira em cujo seio tem vivido e prosperado, pela grande e memoravel festa do Centenario da Independencia que hoje se celebra.

Associando-se ao jubilo da Nação, o PARC ROYAL vem reaffirmar nesta data festiva o seu ardente desejo de continuar collaborando na obra civilizadora e progressiva do Brasil, buscando augmentar ainda mais, se possivel, com a sympathia e favor do publico, o grão de seu proprio desenvolvimento e contribuir com o seu melhor esforço para honrar cada vez mais o seu nome, continuando a dedicar-se com carinho ao serviço da sua vasta clientela, que se estende de um a outro extremo d'este grande Paiz.

(2898)

Parc Royal

A MAIOR E A MELHOR CASA DO BRASIL

AS FESTAS DE HOJE

O juramento da bandeira pelos alumnos da 3ª Escola Mixta do 12º Districto — Uma festa imponente e commovedora!

De todas as festas escolares, a que mais commoveu e que maior brilhantismo encerrou, foi a que se levou a effeito na Escola Mixta do 12º Districto, á rua Assis Carneiro n. 169, sob a direcção da professora d. Alzira Santos de Souza.

Este facto explica, pois essa professora, que ha cerca de doze annos dirige aquella escola, se impôz á admiração do povo residente na aprazivel estação da Piedade, pela maneira distincta com que trata seus alumnos, empregando esforços, que chegam ao grão de sacrificio, para que elles aprendam; e não pequeno numero já se acha matriculado em academias.

O povo da localidade tem, não só por esta distincta senhora, sincera veneração, como pelas suas dignas auxiliares, e a prova, foi a multidão que ante-hontem correu á escola, para assistir á festa do juramento da bandeira pelos alumnos.

O edificio da escola, foi pequeno para conter a multidão dos paes, e convidados para tão brilhante acto, confirmando tudo isto, a confiança que o povo daquella estação tem nessa professora.

Os alumnos e alumnas demonstraram uma severa disciplina, além de uma rara correcção, nos seus trajes, emprestando á festa uma nota deslumbrante.

O acto do juramento da bandeira, foi assás commovente. Os pequenos, que juraram fidelidade ao nosso querido pavilhão, o fizeram convictos e portaram-se no acto de uma forma tal, que arrancaram do auditorio uma verdadeira ovação, e muitas senhoras, derramaram lagrimas levadas por um justo enthusiasmo.

Indescriptivel este momento, que foi um verdadeiro triumpho para a escola e o maior elogio que podia merecer a sua esforçada directora e suas dignas auxiliares.

Serviu de paranympho o illustre general Jonathas de Mello Barreto, que proferiu eloquente discurso, que a falta de espaço nos priva de dar na integra.

Foram estes os alumnos que juraram bandeira: João Gonçalves, Waldemar de Sá, Mario de Sá, Dialipio Telles, José Silva, Delmar Xavier, Herculano da Silva, Ary Vianna, Paulo Ferreira, Walter Weysta, Jorge dos Santos, Oscar de Oliveira, Argeu de Souza e Adhemar Schots.

Após este bellissimo e commovente acto, foi executado á risca o programma abaixo:

1ª parte — Formatura das meninas; 2ª parte — Formatura dos meninos; 3ª parte — Entrada da bandeira; hymno á bandeira cantado por todos os alumnos; 4ª parte — Discurso do paranympho; 5ª parte — Juramento á bandeira; 6ª parte — Hymno Nacional; 7ª parte — Retirada dos alumnos ao som da 2ª "Marcha ao Brasil".

Em seguida foi servido ás pessoas presentes, alumnos e paes dos mesmos, profuso lunch, onde captivaram a todos pela delicadeza do tratamento as gentis professoras da escola: Jovita Pestana da Rosa, Antonietta Fontes, Mathilde José Verissimo, Dulce Jacome, Iracema Vieira Dantas, Mercedes Silva, Carolina Marques Lima, e o talentoso professor José de Oliveira.

Estiveram presentes ao acto, grande numero de familias.

Até tarde, a festa esteve animada, improvisando-se uma bellissima matinée dansante.

Foi uma festa imponente, que causou a todos os presentes agradavel impressão.

A Noruega na nossa Exposição Internacional

Entre as nações que contribuem com os seus productos para a exposição que hoje se inaugura, tem logar de destaque, a Noruega, cujo pavilhão deve ficar prompto por estes dias.

Tivemos hontem o prazer da visita do sr. Martin Tharhem, representante da importante firma Oscar Larsen, exportadora de bacalhau e artigos de pesca, e um dos grandes industriaes que se fazem representar na avenida das Nações.

As possibilidades de intercambio commercial entre o Brasil e a Noruega são multiplas e variadas e é de esperar que essa approximação tome consideravel incremento, pois, os productos que poderemos trocar são em grande escala.

Centro Paulista

Em sessão solenne, realiza-se hoje, ás 8 horas da noite, na séde social, a posse da nova directoria do Centro Paulista, não sendo exigido traje de rigor.

Congresso Internacional de Historia da America

Terão logar nos dias 8 e 15 do corrente, sendo a primeira ás 2 horas da tarde e a segunda ás 4 horas, no edificio do Syllogeu, as sessões solennes de abertura e de encerramento do Congresso Internacional de Historia da America, promovido pelo Instituto Historico e Geographico.

Uma firma que gratifica os seus auxiliares

O sr. Oscar Scheitlin, chefe da firma Scheitlin & C., desta praça ordenou seja paga aos seus auxiliares uma gratificação extraordinaria, gesto que foi acolhido com vivo enthusiasmo pelos beneficiados.

O Gymnasio Vera-Cruz na parada collegial

O Gymnasio Vera-Cruz formará na parada collegial de amanhã.

A's 2 horas da tarde, os alumnos devidamente uniformisados, descerão em bondes especiaes, á praia do Russell, de onde desfilarão.

A. C. M. e a divisão naval ingleza

A Associação Christã de Moços enviou á divisão ingleza um radiogramma offerecendo os seus serviços.

Em resposta a Associação recebeu o seguinte:

"Nossos agradecimentos á A. C. M. que nunca falha em bondade e hospitalidade em todo o mundo. — *Almirante Cowan.*"

Uma festa no Instituto Benjamin Constant

Na casa dos meninos cégos realizou-se hontem, á 1 hora da tarde, uma tocante festa com o seguinte programma: discurso do director dr. Mello Mattos; Hymno Nacional; discurso do aspirante ao magisterio, Francisco Silva; discurso do professor Jesuino de Mello; Hymno da Independencia; Hymno da Bandeira, homenagem a José Bonifacio, poesia do professor cégo Augusto Ribeiro, recitada pelo professor cego Francisco Gurgolino de Souza e Hymno da Republica. Os hymnos foram cantados pelos alumnos sob a regencia da professora de canto coral, d. Olivia da Cunha Siqueira.

Uma commissão de delegados ao Congresso Americano de Protecção á Criança, visitou o estabelecimento, externando as melhores impressões.

Um livro sobre ensino profissional

Ao prefeito, foi entregue pelo seu autor, dr. Alvaro José Rodrigues, lente da Escola de Bellas Artes e inspector do ensino technico, o livro *Escolas Profissionaes*, o qual é um grosso volume, contendo cerca de 200 gravuras.

Nas suas paginas o escriptor esgotou o assumpto, fazendo a analyse devida do que é, no Brasil, o ensino profissional.

A illuminação da rua da Alfandega

Uma commissão de negociantes da rua da Alfandega resolveu mandar illuminar hoje, feericamente, a mencionada rua, desde o trecho comprehendido entre 1º de Março e rua dos Andradas.

Logo á noite, pois, poderá o publico apreciar o magnifico conjunto de illuminação na citada rua, o que é devido ao esforço da commissão a que acima alludimos, que não mediu sacrificios para conseguir o seu desideratum.

Associação Beneficente Commercial Suburbana

Esta associação, com séde á rua Elias da Silva, n. 7, na Piedade, embandeirará hoje a fachada do seu edificio, que terá tambem uma illuminação especial. Promove tambem em seu salão principal uma conferencia para instrucção dos seus associados, e resolveu distribuir um farnel a determinado numero de familias pobres habitantes dos suburbios, dependendo o numero dos contemplados da importancia collectada para o referido fim, devendo ser, para tal acto, posteriormente marcado o dia.

Festas no Collegio Salesiano de Santa Rosa

E' este o programma das festas:

Hoje, ás 5 horas — Alvorada pela banda de musica collegial e salvas de estylo.

A's 6 horas — No altar do monumento nacional Mariano, missa em acção de graças. Será officiante o padre Manoel Gomes de Oliveira, director do collegio.

Canticos religioso-patrioticos pelos collegiaes, que entoarão no fim da missa, em grandioso coral de 500 vozes, o Hymno Nacional.

Em seguida hasteamento da bandeira nacional, saudando-a o alumno Wagner Stellita com a recitação da poesia "Salve, Bandeira do Brasil", da lavra de d. Aquino Corrêa.

A's 9 horas — No Santuario "N. S. Auxiliadora" — Missa com assistencia das associações e fiéis. A Schola Cantorum "Sta. Cecilia" executará mottetes sacros.

A's 6 e 30 horas — Solenne "Te-Deum" e benção com o SS. Sacramento.

A's 7 e 30 horas No salão de actos do collegio, sessão literario-musical com uma conferencia, pelo padre Guilherme Barbosa, director dos Estudos do collegio.

Na missa campal promovida pela Episcopal Irmandade de "N. S. das Dôres do Ingá", a que assistirá o bispo diocesano e na solennidade das escolas publicas comparecerá o batalhão do collegio "Santa Rosa" e a Liga Sportiva "São Luiz" com seus estandartes.

Amanhã — A's 2 horas da tarde — Partida do batalhão collegial com seu effectivo completo de quatro companhias e banda de musica, se transportará para esta capital, em barca especial.

A's 3 horas — Chegada do batalhão ao caes Pharoux, proseguindo immediatamente pelas ruas S. José, Avenidas Central e Beira-mar, para a praia do Russell, ponto de concentração da brigada escolar.

Durante o desfile pela Avenida o batalhão executará canções patrioticas.

A's 7 horas da noite — Homenagem á imprensa — O batalhão collegial fará alto na Avenida Rio Branco, esquina da rua do Ouvidor, cantando o Hymno Nacional, como chave da passeata civico-militar.

A's 8 horas, regresso a Nictheroy.

O juramento á bandeira em outras escolas

Com o maior realce, realizou-se a solennidade do juramento á bandeira nas 5ª, 6ª, 7ª e 8ª escolas mixtas do 5º districto, sob a direcção das professoras cathedraticas Petronilha M. Maia, Olinda Soares, Gabriella Costa e Maria de Oliveira Stockler.

Sendo quatro escolas reunidas não era de esperar que houvesse tanta ordem e brilhantismo. A festa iniciou-se com o hymno á bandeira e, após o discurso do paranympho, os alumnos prestaram o juramento, durante o qual se ouviu o hymno da Republica, cantado, em surdina, pelos outros alumnos.

Seguiram-se então o hymno da Independencia e o discurso da intelligente professora d. Elisa Dourado Lopes, agradecendo a presença do paranympho e demais pessoas gradas.

Terminou a solennidade com o hymno Nacional. Fez-se a distribuição de doces a todos os alumnos.

A' mesa, onde foi servido lauto lunch, ao espoucar do champagne, o paranympho da cerimonia brindou as directoras das escolas pelo exito da festa.

Respondeu ao discurso a professora cathedratica d. Petronilha Maia, cujas palavras tinham tanto de singelas como de insinuantes e expressivas.

Brindou tambem ás professoras o padre dr. Simão Baccelli, que em eloquente discurso apreciou o merito das distinctas educadoras. Estava presente todo o pessoal docente. Não só as directoras como as adjuntas, cercaram as pessoas presentes de todas as attenções.

Formaram a commissão de recepção as professoras adjuntas dd. Maria da Gloria Torteroli, Yvonne Machado, Eurydice Legey, Bartyra Santos, Stella Waldetaro, Luiza Nogueira, Regina Barbosa e Flora Claraz Del Giudice.

O programma diario dos festejos

O sr. R. Penteado resolveu editar, em luxuoso trabalho a côres, um programma diario dos festejos, programma que será distribuido gratuitamente e em profusão, aos visitantes da exposição.

A Associação Promotora da Instrucção

A Associação Promotora da Instrucção, adherindo ás festas que hoje se iniciam, encerrou hontem solennemente as aulas em todas as suas escolas.

Na Escola Santa Isabel, presentes o dr. Antonino Ferrari, seu actual superintendente; dr. Joaquim Penha, director da escola; professor Pedro Kupper, e d. Rosa de Mattos, directora do curso diurno, e cerca de trezentos alumnos dos dois cursos, foi pelo dr. Ferrari aberta a sessão de encerramento, sendo pelo mesmo pronunciado um discurso, cujo final foi coberto por prolongada salva de palmas.

A fiscalização do imposto de consumo no recinto da Exposição

O director da Recebedoria do Districto Federal designou o agente fiscal Paulo Palhares Junior para exercer a fiscalização do imposto de consumo nos estabelecimentos situados no recinto da Exposição.

A Loteria da Cruz Vermelha Brasileira transfere a extracção

No Thesouro Nacional foi assignado hontem o termo pelo qual a Cruz Vermelha Brasileira rectifica as clausulas assignadas na extincta Procuradoria Geral da Fazenda Publica, respectivamente em 10 de maio e 16 de setembro de 1921, na parte referente á data da extracção de sua loteria.

De accôrdo com o despacho do ministro da Fazenda, foi essa extracção transferida para o dia 9 de novembro do corrente anno, rectificando todas as demais clausulas dos referidos termos, que ficam fazendo parte integrante do presente.

Esse novo termo foi assignado pelo director da contabilidade do Thesouro Nacional, representando o Ministerio da Fazenda, e pelo general Antonio Ferreira do Amaral, representante da Cruz Vermelha.

O adiamento foi motivado por pedidos vindos dos paizes estrangeiros onde os bilhetes da referida loteria estão sendo collocados.

Mais um pavilhão alfandegado

Tendo mandado alfandegar o pavilhão da Suecia, o inspector da Alfandega designou o conferente Antonio Carneiro da Gama Malcher para o serviço de conferencia das mercadorias destinadas ao mesmo e o escripturario Alberto Ruiz para o auxiliar.

O prestito do Instituto La-Fayette

Ante-hontem, ás 3 horas da tarde, em extensa fila a dez de fundo, desfilaram os alumnos do Instituto La-Fayette, ao lado dos directores e professores, partindo da séde desse estabelecimento, á rua Haddock Lobo, para o Departamento Feminino, á rua Conde de Bomfim.

Na frente do extenso prestito, marchava uma banda, tocando marchas e dobrados. Seguia logo após um andor com o busto de José Bonifacio, ornamentado de flores e de fitas, com as côres nacionaes, conduzido por professores e directores do collegio.

Em frente ao Collegio Paula Freitas, o batalhão escolar deste perfilado, fez as continencias no prestito que passava.

Ao chegar ao Departamento Feminino, foi o busto de José Bonifacio recebido por 400 alumnas com uma salva de palmas e coberto de flores.

Em um altar civico erguido no jardim, foi José Bonifacio collocado ao lado das effigies de Tiradentes, Benjamin Constant, Castro Alves e Washington.

Os jogos escolares, que se seguiram, foram de alto effeito esthetico, sendo cantadas canções patrioticas por alumnos e alumnas das duas casas, entoados hymnos e realizados garbosos desfiles do Jardim da Infancia, dos cursos primarios e superiores, sob as acclamações geraes da numerosa assistencia. A festa terminou á noite, deixando uma excellente impressão.

Os escoteiros da Gloria na missa campal de hoje

Realizando-se, hoje, no campo do Russell, a missa campal da alvorada do dia 7, os escoteiros da Gloria farão uma formatura geral, sendo a reunião ás 4 horas da manhã, na matriz da Gloria.

O grupo será dividido em tres partidos, sendo o primeiro constituido pela fanfarra dos escoteiros da Gloria, o segundo será uma patrulha que prestará guarda de honra no altar, e o terceiro será constituido pelos restantes escoteiros, que irão auxiliar o policiamento do campo.

As delegações sul-americanas nas municipaes

Salvo modificação de ultima hora, é o seguinte o programma das festas que o Conselho Municipal offerecerá ás delegações sul-americanas:

Dia 8 — Banquete do Conselho Municipal, ás embaixadas.

Dia 9 — Passeio de barca pela bahia Guanabara, com almoço na propria barca ou em uma das ilhas.

Dia 10 — Almoço nas Paineiras.

Dia 12 — Almoço na Tijuca.

Dia 13 — Chá no Pão de Assucar.

A Sociatá Aussiliari della Stampa

Na ultima reunião do conselho da Societá Ausiliari della Stampa, ficou deliberado que essa sociedade tomasse parte activa nos festejos que hoje se iniciam.

Assim, as saccadas da séde social da referida aggremiação serão embandeiradas e profusamente illuminadas, hoje, havendo ainda actos de caracter festivo.

A illuminação dos pavilhões estrangeiros

O inspector geral da Illuminação, attendendo ao que solicitou a sub-commissão de representação estrangeira, mandou examinar as installações electricas dos pavilhões levantados pelas diversas nações no recinto da exposição.

Quanto ás installações externa e dos pavilhões, nacionaes nenhuma interferencia teve a Inspectoria de Illuminação, por não ter sido solicitada nesse sentido.

O Cinema Central e os menores dos patronatos

A empresa do Cinema Central resolveu conceder, á 1 hora da tarde de hoje e de amanhã, ingresso gratuito naquella casa de espectaculos aos menores dos patronatos agricolas que se encontram nesta capital.

O espectaculo de gala no Municipal

Realiza-se esta noite, no Municipal, um espectaculo de gala. Será cantado o *Guarany*, que será tambem a opera da matinée do domingo proximo. Os interpretes principaes da partitura de Carlos Gomes serão o tenor Fleta, a soprano Maria Rosa, nova para o nosso publico, Montesanto, Cirino e Mario Pinheiro. Regerá a orchestra o maestro Mascagni.

Confeitaria Paschoal

A firma Bernardino Cardoso & Comp., proprietaria da Confeitaria Paschoal, cerrará hoje as suas portas, da matriz e filial da rua S. José, ao meio dia para que seus empregados participem das festas de hoje, tendo dado a cada um delles um mez de ordenado.

Um concerto symphonico em Petropolis

Realiza-se em Petropolis, no proximo sabbado, um grande concerto symphonico por uma orchestra de quarenta professores.

Do programma é justo destacar a *Symphonia phantastica*, em fá maior, do talentoso maestro compositor petropolitano André Tannein, diplomado recentemente no Conservatorio de Leipzig, onde fez um curso distincto. Esse professor será tambem o regente da orchestra.

E' este o programma:

I — *Hymno da Independencia*; II *Minueto em lá menor*, Francisco Braga; III — *Nocturno*, Octavio Maul; IV — *Protophonia do Guarany*, Carlos Gomes; V — *Conferencia*, pelo dr. Raphael Mayrink; VI — *Symphonia phantastica*, em fá maior; André Tannein; VII — *Bebê Sendori*, H. Oswaldo; VIII — *The men of Prometheus*, Beethoven; IX — *Hymno Nacional*, Francisco Manoel.

creanças de S. Christovão

O ministro da Fazenda deferiu, sómente para um unico sorteio, o requerimento de Mario Bittencourt, proprietario do Cine Fluminense, solicitando permissão para distribuir entre creanças do bairro de S. Christovão brindes de pequeno valor, cuja distribuição será feita hoje, ficando isentos do imposto os bilhetes, que serão distribuidos gratuitamente.

A inauguração dos apparelhos de telephone sem fio

A Companhia Radiotelegraphica Brasileira communica-nos que no pavilhão do Telegrapho Nacional, na Praia Vermelha, e na estação Telegraphica do Arpoador já se acham installados os apparelhos de telephonia sem fio, systema "Duplex", receptores e transmissores, e que serão inaugurados hoje. Neste systema, que é o mais moderno, o apparelho telephonico sem fio funcciona como os actuaes com fio, não havendo necessidade de desligar o apparelho para recepção ou transmissão. No pavilhão Monroe e em outros pavilhões da Exposição, quando concluidos, serão installados apparelhos de telephonia sem fio de diversos outros typos actualmente em uso.

O Cine Fluminense e as Congresso Internacional de Americanistas

Realizou-se hontem, ás 8 horas da noite, no Hotel Internacional, em Santa Thereza, o jantar offerecido pela delegação dos Estados Unidos junto ao XX Congresso Internacional de Americanistas ao presidente do mesmo, dr. Antonio Carlos Simoens da Silva.

Ao offerecer o banquete, o chefe da delegação, professor Ales Hrdlicka, em phrases muito expressivas, disse não ter outra maneira mais sincera de manifestar seu carinho ao homenageado, senão pela fórma por que o fazia, passando nessa occasião, depois de ler, ás mãos do dr. Simoens da Silva o seguinte documento, firmado por todos os membros ali presentes: Ales Hrdlicka, William L. Bryant, Pater H. Goldsmith, Herbert J. Spinden, Marshall H. Saville, Walter Heugh, Mitchell Carroll, Sylvanne Gryswold Morley e William Powell Wilson, nos seguintes termos:

"A delegação dos Estados Unidos do XX Congresso Internacional de Americanistas deseja exprimir, por este modo, ao dr. Antonio Carlos Simoens da Silva, o presidente do Congresso, seu alto apreço por todas as attenções que ella recebeu delle ou através sua influencia, durante sua estadia no Rio de Janeiro, em agosto e setembro de 1922, e agradecer-lhe cordialmente tudo quanto fez para o successo do Congresso."

O dr. Simoens da Silva respondeu agradecendo a prova de carinho que acabava de receber dessa tão importante delegação, promettendo conservar com o maior carinho esse valioso documento.

A's 10 horas retiraram-se os convidados, tendo sido o dr. Simoens da Silva acompanhado pelos presentes até o automovel.

A festa dos funccionarios publicos

Communicam-nos:

"Informa a commissão promotora que esta festa especial, cujo programma já foi amplamente divulgado pela imprensa desta capital, se realizará em dia do mez de outubro, que será previamente marcado, não sendo possivel leval—a a effeito á 7 do corrente, por não estarem ainda feitas as reproducções do quadro commemorativo do Passado da Patria, a ser simultaneamente inaugurado nos diversos departamentos das repartições concorrentes, aqui e no interior.

O grande quadro confiado ao talento artistico do pintor nacional Carlos Chambelland, já está prompto e foi visitado pela commissão no sabbado penultimo. Vae ser remettido para Juiz de Fóra onde a firma Hartmam & Cia., preparará cinco mil reproducções a serem distribuidas pelos districtos e departamentos das grandes repartições associadas: — a Inspectoria Federal das Estradas, a Inspectoria Federal de Portos, Rios e Canaes, a Repartição Geral dos Telegraphos e alguns departamentos do Ministerio da Agricultura.

A receita até aqui arrecadada monta em rs. 20:104$561."

Brincos Independencia

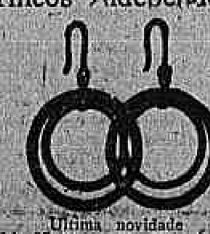

Ultima novidade "A Mekudrosa". Theatro 27. (2111)

80:222$000

Tres sortes grandes pagas Loteria do Estado do Rio

Pela Companhia Integridade Fluminense, concessionaria da Loteria do Estado do Rio, com séde á rua Visconde do Rio Branco n. 499, em Nictheroy, foram pagas durante os primeiros 6 dias do corrente mez as sortes grandes seguintes: o n. 92.980, premiado com 25:069$000, na extracção realizada em 25 do mez p. p. aos srs. Speranza & Vetere, estabelecidos á rua Sachet n. 4.

o n. 74.945, premiado com 30:084$000, na extracção realizada em 29 do mez p. p., ao sr. Giuseppe Bellucio, estabelecido na avenida Rio Branco n. 157.

o n. 80.525, premiado com 25:069$000, na extracção realizada em 1º do corrente e vendida em Caxaguazes a um cavalheiro que não quiz dar seu nome á publicidade.

Amanhã esta acreditada e popular loteria extrae mais um bem combinado plano com o premio maior de 25 contos, custando o bilhete inteiro apenas 1$600, estando portando ao alcance de todos os nossos leitores.

Habilitem-se. (2915)

Linimento de Sloan — MATA DÔRES — CONTRA RHEUMATISMO E QUALQUER DOR (0247)

Casa Salgado Zenha
Fundada em 1862

Recebe mensalmente as ultimas novidades de Paris em fazendas, confecções, roupa branca, artigos de moda e chapéos para senhora e menina.

RUA DO OUVIDOR 90 e 92 (2886)

O 4.924 faz duas victimas!

Na rua Senador Euzebio, hontem, ao entardecer, o auto 4.924, guiado pelo chauffeur Francisco dos Santos Lobo, atropelou, contundindo bastante, Gonçalo Pinto, portuguez, de 22 annos, solteiro, carregador, residente á travessa das Partilhas n. 18, e Joaquim Antenio Ferreira, tambem portuguez, solteiro, trabalhador.

A Assistencia medicou-os e a policia do 14º districto tomou conhecimento do caso.

La meilleure chaussure du Brésil

La chaussure "POLAR" représente le maximum de perfection dans l'Industrie brésilienne de chaussures.

Nous sommes les uniques au Brésil qui ont adopté pour nos chaussures h'homme "POLAR" de systéme anglais de pointures et demi-pointures avec 4 hauteurs différentes. Il résulte de ce systéme que nous pouvons présenter une série de 56 pointures pour chaque type de chaussure.

Demandez nos articles dans toutes les maisons de 1er. ordre.

(2927)

MÃES — Curae os intestinos de vossos filhos com HEPATINE N. S. DA PENHA. (O 22507)

O primeiro premio da Loteria da Cruz Vermelha Brasileira é de 5.000:000$000. (1571)

Confeitaria Colombo

Na proxima segunda-feira, dia 11, será inaugurada a nova SALA DE CHÁ, no primeiro andar da Confeitaria Colombo, á rua Gonçalves Dias. (O. 23228)

Ave Brasil, florão da America!

Era em 1822.

A flora tropical entrava a festejar a sua primavera, enquintada em suas galas pelos raios fulgidos do Sól do Ypiranga, luz bendicta, cujo clarão vivificante passou a illuminar a terra de Santa Cruz.

Pedro I, o Rei da Liberdade, havia proclamado a Independencia das brasileas plagas.

Cem annos são passados, e grande e fórte o generoso e nobre o povo brasileiro desenvolveu, progrediu, consolidou a grande Nação, que hoje brilha, altiva e soberana, na civilização mundial, onde bem alto desfralda o auri-verde pendão nunca vencido.

A's homenagens grandiosas de todos os povos ao Gigante Sul-Americano, na Magna Data, juntamos nossas saudações sinceras, ardentes, enthusiasticas.

Armazens Brazil

Assembléa, 104

Gonçalves Dias, 6

2832

ONDE A LEI DO INQUILINATO?

—:—

Uma violencia da Companhia Constructora de Santos

A Companhia Constructora de Santos possue alguns predios na abenida suburbana e resolveu reformal-os, no que aliás fez muito bem. Mas para reformal-os resolveu, apenas, não respeitar a lei do inquilinato.

Vae dahi, intimou sem mais aquella uma familia residente em uma dessas suas casas, á avenida suburbana n. 384, a mudar-se immediatamente. Não respeitando a lei, mas em todo o caso querendo ser generosa, a empresa sempre concordou em dar um prazo até ao dia 10 do corrente para que a familia pudesse procurar uma nova residencia. Mas depois, impacientando-se, quiz apressar de maneira violenta e grosseira a mudança, e tem feito toda a sorte de absurdos para conseguil-o, apezar do prazo ainda não se ter extinguido.

Hontem, por exemplo, tendo saido para procurar um predio que pudesse alugar, a senhora que reside na casa em questão encontrou as portas da mesma obstruidas por pedaços de pão e pedras, tendo necessidade do auxilio de algumas pessoas para desobstruil-as.

Registremos, pois, isto, para que se veja como os poderosos *respeitam* a lei do inquilinato e como as companhias da mesma especie dessa Constructora de Santos costumam portar-se mesmo, e talvez principalmente, quando lidam com senhoras indefesas.

"O Estado de S. Paulo" e o Centenario

Este conceituado collega da imprensa paulista publicará, hoje, um numero de sessenta e tantas paginas, dedicado á data da nossa independencia, collaborado por brilhantes pennas do paiz. (2894)

Prof. Coelho e Souza — Clinica exclusiva de dentaduras — Assembléa, 72. (2899)

OS PAQUETES HOLLANDEZES são bem conhecidos do culto publico viajante pelos seus camarotes modernos e hygienicos, pelo bom gosto de seus salões, pelo asseio irreprehensivel que reina a bordo e pela sua primorosa cozinha.

O "Gelria" sairá para os portos europeus a 27 do corrente

Não fixem as suas passagens sem uma visita aos

AGENTES GERAES

SOCIEDADE ANONYMA MARTINELLI

106, AVENIDA RIO BRANCO 108

(2902)

Quiz morrer por não ser amado

O moreno Francisco de Moura, de 30 annos, solteiro, residente á casa n. 88 do becco João Pereira, em Madureira, tinha o seu *beguin* pela vizinha, uma paixão *roxa*, que não o deixava dormir, que o punha maluco. O diabo da pequena comprehendia isso e divertia-se á custa do Moura, não o desenganando de todo, nem lhe dando grandes promessas.

Hontem o nosso homem resolveu que não havia de manter esse *statu quo* depois do centenario. Procurou a *sinha* e exigiu que ella se definisse.

Não produziu resultado a providencia, pois a pequena deu de hombros e foi andando, surda, inteiramente surda, ás palavras do rapaz.

Então, pensando que a vida não vale dois caracóes e que o descanço está mesmo do *outro lado*, o Moura dirigiu-se a uma pharmacia proxima e ingeriu lysol para fazer a viagem de que fala Shakespeare.

A Assistencia foi chamada para acudil-o e internou-o na Santa Casa.

Hymno Nacional

Consultado por innumeras pessoas e diversas associações acerca da melhor edição da letra e da musica do "Hymno Nacional", declaro que, das até hoje publicadas, a "unica certa e authentica" é a da Casa ARTHUR NAPOLEÃO, cuja letra foi revista por mim, e cuja musica foi corrigida pelo maestro Alberto Nepomuceno.

Rio de Janeiro, 2 de setembro de 1922. (Assignado) Osorio Duque Estrada.

A' venda na Casa Arthur Napoleão, Avenida Rio Branco, 122.

(O 22954)

MADAS a machina de calcular automatica e de precisão absoluta. CASA EDISON — Ouvidor, 135 (2787)

DR. NICOLAU CIANCIO

Com pratica dos hospitaes da Europa — Rua 7 de Setembro n. 176. Tel. 801 C. e 324 C. (2282)

LOTERIA DA Cruz Vermelha Brasileira

Attendendo aos pedidos dos collocadores da Loteria da Cruz Vermelha Brasileira no estrangeiro, os quaes tem, ha tempos, contratos de acquisição de seus bilhetes e só agora podem fazer a sua venda, em virtude de só ter sido ultimamente concedida nesses paizes licença para a franca circulação dos mesmos, o Presidente da benemerita associação dirigiu-se ao Sr. Ministro da Fazenda, que resolveu autorizar o adiamento da extracção da loteria para o dia 9 de Novembro.

Parece perfeitamente justo esse adiamento, quer por representar um gesto de cortezia para com os compradores estrangeiros, que o solicitaram, quer por se tratar de um sorteio unico e de uma Associação como a Cruz Vermelha Brasileira, que não tem interesse, ella propria, em concorrer ao sorteio, mas, sim, o de collocar a totalidade dos bilhetes de sua loteria.

Além desses motivos, um outro existe de não menor importancia, e é que a Cruz Vermelha Brasileira deseja conseguir, no recinto da Exposição, um logar proprio para a extracção da sua grande loteria.

Ficou estabelecido que a data agora escolhida não será de modo algum modificada.

A DIRECTORIA.

NO INTERIOR DE UMA GARAGE

—:—

Aggredido a tiros por desconhecido

Ha tempos reuniram-se em sociedade os srs. João Doré e José Gonçalves Nunes Duarte, fundando a Garage Haddock Lobo, á rua desse nome n. 234, e a casa de accessorios para automoveis "Auto Brasileira", á rua Evaristo da Veiga n. 130.

Eram, além de socios, amigos, começando assim a funccionar os dois estabelecimentos commerciaes em perfeita harmonia, não resolvendo um socio nada que deixasse de ter a approvação plena do outro.

Por um caso do proprio serviço nasceu o primeiro attrito, deu-se a primeira desintelligencia, e os dois socios incompatibilizaram-se. Então resolveram dissolver a sociedade, que tinha começado de maneira tão feliz.

N sr. Nunes Duarte tratou de procurar comprador para a garage, apparecendo-lhe logo um pretendente, o sr. Eduardo Dias, residente á rua Schmidt Vasconcellos n. 74.

Iam as negociações em bom caminho, na imminencia de serem ultimadas, quando, hontem, na occasião em que o sr. Dias estava no interior da garage ali appareceu um individuo de má apparencia, de todos desconhecido, que a elle se dirigindo offendendo-o com palavras insultuosas.

O sr. Dias não lhe deu attenção, voltou-lhe as costas, e o individuo, irado, puxou a arma de que se munira e alvejou-o, ferindo-o em uma das nadegas.

Grande foi a surpresa que a aggressão despertou. Aproveitando-se dessa situação, o homem desconhecido ganhou a rua e desappareceu facilmente.

A Assistencia foi logo chamada para poder soccorrer a victima, que depois de medicada se recolheu á propria residencia.

A policia do 15º districto tomou conhecimento do facto e abriu inquerito, ouvindo algumas testemunhas.

Miniaturas "Paulistas"

Acham-se á venda na Joalheria La Royale, á av. Rio Branco, 130, as celebres medalhinhas, com orações e phrases amorosas e um livrinho com o hymno nacional. Trabalho do miniaturista unico Antonio B. Massarioi, de S. Paulo. (O 22817)

LUXIODIUM (Gottas e ampolas) — O maior tonico á base de iodo em combinação com phosphoro organico. (...)

TRIAN — Pó de arroz da vitte. Formula de CLEO DE MERODE, a artista que domina Paris pela sua rara belleza. (1564)

A sessão do Senado

A votação da ordem do dia

[illegible]

approvadas, de accordo com os pareceres das commissões respectivas as seguintes materias:

Parecer da commissão de marinha e guerra n. 177, de 1922, opinando que seja indeferido o requerimento em que o sr. João Antonio José Soares, 1º sargento reformado do Exercito, pede ser aproveitado no cargo de 2º tenente intendente; véto do prefeito do Districto Federal n. 57, de 1922, á resolução do Conselho Municipal, que concede aposentadoria a João Montenegro Cordeiro, photographo da 5ª subdivisão da Directoria de Obras da Prefeitura (com parecer favoravel da commissão de constituição n. 124, de 1922); proposição da Camara dos Deputados n. 23, de 1922, reconhecendo de utilidade publica o Jockey-Club do Rio de Janeiro e a Faculdade de Medicina Veterinaria de Pouso Alegre, no Estado de Minas (com parecer favoravel da Commissão de Justiça e legislação n. 77, de 1922); proposição da Camara dos Deputados n. 37, de 1922, fixando o subsidio do presidente e do vice-presidente da Republica para o periodo constitucional de 1922 a 1926 (com emenda da commissão de finanças, já approvada, parecer n. 148, de 1922); proposição da Camara dos Deputados n. 192, de 1921, que abre, pelo Ministerio da Marinha, o credito de 240:650$336, para pagamento de differença de vencimentos a que têm direito as guarnições de navios da Armada que desempenharam commissões no exterior (com parecer favoravel da commissão de finanças, n. 142, de 1922); véto do prefeito do Districto Federal n. 38, de 1922, á resolução do Conselho Municipal que reduz a quatro annos o curso de estudo da Escola Normal, que continuará a ser regulado pelo decreto n. 1.059, de 14 de fevereiro de 1916 (com parecer contrario da commissão de constituição e um voto em separado, n. 171, de 1922); proposição da Camara dos Deputados n. 45, de 1922, que abre, pelo Ministerio da Justiça e Negocios Interiores, o credito de 52:492$982, para pagamento a João Baptista de Oliveira, por serviços de abertura e alargamento de estradas de rodagem no Territorio do Acre (com parecer favoravel da commissão de finanças n. 151, de 1922); proposição da Camara dos Deputados n. 54, de 1922, permittindo o reengajamento de sargentos do Exercito, mediante as condições que estabelece (com parecer favoravel da commissão de marinha e guerra n. 181 de 1922); véto do prefeito do Districto Federal n. 77, de 1922, á resolução do Conselho Municipal assegurando no anno de 1922 matricula no 1º anno da Escola Normal a todos os candidatos que no exame preliminar alcançaram média 5 ou superior no conjunto de provas (com parecer contrario da commissão de constituição e um voto em separado n. 174, de 1922).

Um senador carioca lembrou que os vétos do prefeito ns. 82 e 86 tinham parecer contrario, pois, o respectivo relator modificára a sua opinião, da tribuna do Senado, conforme consta do "Diario Official". Nessas condições, foram rejeitados os vétos acima ás resoluções do Conselho: que concede aos socios do Centro de Professores e Coadjuvantes das Escolas Nocturnas permissão para consignarem em folha as respectivas mensalidades; o que permitte aos socios do Circulo dos Operarios Municipaes consignarem em folha as respectivas mensalidades.

Voltou á commissão de constituição, a requerimento do mesmo senador carioca, o véto do prefeito n. 73, á resolução do Conselho, que manda pagar a Arnaldo Monteiro Alves Barbosa a differença de gratificação que deixou de receber na qualidade de professor interino.

A seguir foi encerrada a sessão, designando-se a ordem do dia para segunda-feira, quando o Senado voltará a funccionar.

PEROLA
MARCA REGISTRADA
ASSUCAR refinado, especial. Nova marca da Companhia Usinas Nacionaes, com 99,5 % de pureza!
(6161)

Organização de uma sociedade beneficente dos guardas aduaneiros

Com grande enthusiasmo, reuniram-se hontem na séde da Sociedade Luiz de Camões, numerosos guardas da Alfandega desta capital para a organização de uma sociedade beneficente e de defesa dos interesses da classe.

Após larga discussão sobre as bases da fundação da sociedade, foi acclamada a seguinte directoria provisoria: presidente, Emilio Teixeira; secretario, Oscar Senna; thesoureiro, Antenor Amaral, tendo sido designado para redigirem os estatutos os srs. Candido Souza, Alberto Coelho, Raymundo Alencar, Eduardo Paiva, Tito Livio, Antenor Amaral e Rubens Coutinho.

Foram approvados votos de agradecimentos ao inspector da Alfandega, coronel Julio de Miranda, e de solidariedade á commissão nomeada na assembléa do Club dos Funccionarios Publicos Civis para a manifestação de apreço aos que trabalharam pela approvação da gratificação extraordinaria João Lyra.

No dia 17 proximo terá logar nova assembléa para approvação dos estatutos.

Auxiliae á Cruz Vermelha Brasileira comprando um bilhete de sua grande Loteria.
(1574)

Asylo de orphãos Analia Franco

O Rio de Janeiro conta ha quatro mezes com mais um estabelecimento de assistencia infantil — o Asylo de Orphãos Analia Franco, mantido com recursos particulares, devidos á generosidade de pessoas esmoleres.

Installado á rua Visconde de Tocantins n. 57, Todos os Santos, mantém o Asylo vinte creanças sem amparo e já luta com a deficiencia de recursos e de espaço para augmentar o seu campo de actividade.

A historia de d. Analia Franco é uma das mais bellas paginas do registro benemerito das senhoras paulistas, que têm multiplicado esforços em favor dos desamparados. D. Analia manteve durante muitos annos em São Paulo as conhecidas escolas maternaes, asylos e creches, onde o soccorro, a instrucção e o ensino de trabalhos manuaes eram ministrados a centenas de moças e meninas pobres, chegando a realizar, com o concurso de auxiliares tiradas de suas proprias escolas, o desdobramento do seu programma, installando 71 outras escolas na capital paulista e em cidades do interior, onde ainda se mantém taes instituições.

Fallecendo essa grande sacerdotisa do bem, seu esposo, o sr. Francisco Antonio Bastos, mudou-se para Juiz de Fóra, onde fundou o Asylo de Orphãos, que ha pouco transferiu para esta capital afim de dar maior amplitude.

Confiante na nunca desmentida bondade da população, o sr. Bastos, director geral do Asylo, solicita e espera a [illegible] que as pessoas bemfazejas se [illegible] enviar-lhe para que, ao fim da vida (pois já está com 70 annos), possa perpetuar a obra abençoada de sua saudosa esposa, amparando as creancinhas perseguidas pelo infortunio.

"CIGARROS MISTURAS"
Manufactura esmerada de LOPES SÁ & C., são os melhores. Rua Santo Antonio, 5|9.
(2779)

Sedas Lisas e de Fantasia
(de todas as procedencias)
VEJAM AS ULTIMAS NOVIDADES EM EXPOSIÇÃO na
A PAULICE'A
Secções completas de ROUPAS BRANCAS — E — ARTIGOS DE CAMA e MESA
Grande variedade em TECIDOS MODERNOS de todas as qualidades.
VISITEM A
A PAULICE'A
A CASA QUE VENDE NAS MELHORES CONDIÇÕES DA PRAÇA
2 - Largo de S. Francisco de Paula - 2
(2885)

O EXTERIOR PELO TELEGRAPHO

O conflicto greco-turco

Um ex-prefeito turco de Smyrna chega preso a Athenas

Athenas, 6 — Os jornaes noticiam que o ex-prefeito turco de Smyrna e mais seis conhecidos funccionarios turcos da Prefeitura daquella cidade foram trazidos presos a esta capital, sob accusação de estarem preparando um levante popular, seguido de massacres, e de estarem em permanente contacto com as forças kemalistas, que os abasteceram de armas e bombas para o movimento projectado.

Affirma-se que o ex-prefeito foi capturado na occasião em que distribuia algumas bombas.

Bucarest, 6 — Chegaram a Constanza novos navios de guerra britannicos, da esquadra de Malta, que foram mandados para proteger a navegação no Mar Negro.

Londres, 6 — A Agencia Reuter informa que chegaram a Smyrna o navio de guerra "Venezia" e mais duas pequenas unidades da marinha italiana.

Segundo a informação da Reuter, constava que ia partir para a Asia Menor o couraçado "Vittorio Emmanuel II", tambem da marinha italiana, presentemente ancorado em Taranto.

Londres, 6 — O "Daily Telegraph", tratando da questão greco-turca, reclama o estabelecimento de garantias efficientes para a liberdade dos estreitos e do littoral europeu, porquanto sem taes garantias, com o avanço dos kemalistas a léste, os turcos e bulgaros, simultaneamente, poderiam dar um golpe de força a oeste, o que constituiria seriissimo perigo para o futuro da Europa.

O mesmo jornal annuncia que a situação greco-turca, que está sendo discutida pelos altos commissarios alliados, em Constantinopla, a pedido de Athenas, é presentemente objecto principal das preoccupações do gabinete britannico, que, segundo os mais seguros prognosticos, deve reunir-se amanhã, sob a presidencia do primeiro ministro, para estudar o assumpto.

Smyrna, 6 — Calcula-se em 150.000 o numero de refugiados de todas as nacionalidades reunidos nesta cidade. Os consules alliados resolveram solicitar dos anglo-francezes que policiassem a cidade. Estava resolvido que as tropas alliadas desembarcariam hoje.

Começou o alistamento de voluntarios, tendo-se apresentado enthusiasticamente mil officiaes e soldados.

Paris, 6 — As ultimas noticias recebidas nos circulos officiaes daqui dizem que cem mil homens estão fugindo, verdadeiramente batidos, deante dos turcos victoriosos, que se acham agora a menos de sessenta milhas do Mediterraneo, sendo essas tropas batidas o que resta do exercito grego.

Paris, 6 — Telegrammas de Adana confirmam a queda da cidade de Brussa em poder das tropas turcas.

Londres, 6 — Tratando hoje da questão do Oriente, o "Daily Express" é de opinião que, se os nacionalistas turcos consentissem em voltar a Constantinopla, seria muito possivel fazer-se um accordo geral com a França, na conferencia de Veneza, accordo esse que garantiria os interesses de todas as potencias na Asia Menor. Nesse caso, seria confiada á Turquia a missão de proteger as minorias christãs e assegurar a liberdade dos estreitos.

Londres, 6 — Telegrapham de Angorá o seguinte communicado official:

"Continuamos a avançar em toda a zona de operações. A cavallaria turca aniquilou algumas tropas gregas e capturou um comboio de caminhões carregados de material de guerra.

Occupámos as alturas de Touklyslivry e perseguimos tenazmente o inimigo, tomando-lhe grande numero de canhões e uma centena de automoveis e outros carros. Os gregos, antes de abandonarem Hamourkeny, Tchalkeny e Doumlitinar, commetteram as maiores atrocidades e incendiaram completamente aquellas povoações."

Athenas, 6 — Segundo se declara em rodas bem informadas, a situação militar na Asia Menor continúa a melhorar. E' tambem corrente que a mudança do commando em chefe das forças gregas impressionou muito favoravelmente o espirito publico.

Por outro lado, a situação ao sul, das forças da linha de Alashehr, que está em organização, é considerada segura sob todos os pontos de vista.

Os srs. Theotokis e Dousmanis partiram para Smyrna, a conferenciar com o general Tricoupis.

Resumindo a impressão geral sobre a situação, póde-se dizer que o publico, muito embora esteja senhor da gravidade do momento, conserva certa tranquillidade. Hoje, por exemplo, já não se notou na Bolsa a mesma agitação e anciedade dos ultimos dias.

Constantinopla, 6 — Os revezes soffridos pelas armas gregas e a perspectiva, já transformada em certeza, da libertação dos territorios turcos da Asia Menor provocam nesta capital alegria indescriptivel.

Constantinopla, 6 — Corre com insistencia o boato de que as tropas kemalistas aprisionaram o general Tricoupis, ha pouco nomeado commandante em chefe do exercito grego.

Londres, 6 — Tendo o governo francez lembrado a conveniencia de se convidar a Grecia a não mais praticar no Oriente as atrocidades que se têm registrado durante a retirada das suas tropas, em face do avanço turco, a Grã-Bretanha acaba de se associar de bom grado a essa suggestão.

A terceira assembléa da Liga das Nações

Washington, 6 — A eleição do sr. Agustin Edwards para o cargo de presidente da Assembléa da Liga das Nações tem sido o thema predominante nos circulos diplomaticos latino-americanos. Reconhece-se unanimemente que essa eleição representa, pessoalmente e para a diplomacia do Chile um triumpho. Não se affirmam quaes os resultados que esse acontecimento produzirá quanto á acção dos paizes latino-americanos na Liga. Entretanto, algumas partes do discurso do sr. Edwards, bem como alguns dos seus primeiros actos estão sendo considerados como conciliatorios, como a significar os propositos conciliatorios de certos paizes sul-americanos.

Genebra, 6 — A terceira assembléa geral da Liga das Nações elegeu hoje o seu primeiro vice-presidente lord Balfour, representante da Inglaterra, por 38 votos contra 6.

Entre os outros membros da Mesa, tambem eleitos hoje, figuram os srs. Hanotaux, da França, e Branting, da Suecia.

Genebra, 6 — O chanceller austriaco, sr. Seipel, falando perante a Assembléa da Liga declarou que muito melhor do que se submetter ao controle que viola a soberania austriaca, será a Austria confundir sua identidade em uma unidade economica maior. Deste modo, é está a primeira confissão official dos propositos de união da Austria á Allemanha.

Genebra, 6 — A assembléa da Liga das Nações elegeu seus seis vice-presidentes, recaindo a escolha nos srs.: Balfour, da Inglaterra; Hanotaux, da França; Gomes, de Portugal; Branting, da Suecia; Gimeno, da Hespanha, e Nintchitch, da Servia. Esses, juntamente com seis membros eleitos tambem pela assembléa, formarão o comité dirigente.

Os debates sobre os trabalhos da Liga foram reiniciados hoje por Lord Cecil, que alludiu á situação do Oriente Proximo, perguntando porque não poderia a Liga intervir na questão entre a Turquia e a Grecia, evitando maior derramamento de sangue na Asia Menor. O sr. Cecil chamou a attenção dos delegados para a questão da Austria, pedindo lhe dissessem até quando a situação da Europa Central permanecerá tal como está, se no entender de todo o mundo a Liga já devêra ter tomado uma providencia qualquer.

Referindo-se aos armamentos, o sr. Cecil disse que não confia na sua reducção dentro destes poucos annos. O inicio dessa reducção, porém, será possivel, e a Assembléa da Liga poderá cuidar de o animar.

Grandes manobras da "Reichswehr"

Berlim, 6 — Annuncia-se para o dia 16 do corrente grandes manobras da "Reichswehr".

DIRECTORIA DE METEOROLOGIA

Boletim de meteorologia agricola, relativo á ultima decada de agosto, elaborado no Instituto Central do Rio de Janeiro.

Algodão — Chuvas em geral abaixo da normal, excepto em Sobral e Iguatu', onde o valor normal foi ultrapassado. Temperatura excessiva, salvo em Sobral, onde foi normal. Insolação fraca em Iguatu' e forte em Turyassu'. O estado das culturas é em geral bom, salvo as de Porangaba, Quixadá, Campina Grande, Arassuahy, onde as colheitas foram pequenas, os de Piracicaba e Barretos, damnificada pelo mão tempo e os de Sorocaba e Barra Bonita prejudicadas pela lagarta rosea. Colhem-se em S. Bento, Barra do Corda, Therezina, Sobral, Macáo, Januaria, Pitanguy e Avaré, onde a producção foi abundante. Preparo de terras em Caetité e Faxina.

Arroz — Chuvas deficientes em Porto Alegre, onde o valor normal foi attingido. Em Barra do Corda, Imperatriz e Araguary não choveu nesta decada. Temperatura forte. Insolação normal. As culturas continuam em geral em bom estado, salvo as de S. Lourenço, prejudicadas pelas chuvas e Arassuahy pela secca. Colheitas terminadas em S. Bento, Pyrenopolis, Itaperuna e Campinas. Preparo de terras em Caetité, Uberaba, S. Lourenço e Ribeirão Preto.

Cacáo — Chuvas fortes em Parahyba e fraca em Ilhéos. Temperatura acima da normal. Insolação branda. O estado das culturas é, em geral, bom. Colheitas em Ilhéos.

Café — Chuvas deficientes em toda a região. Durante esta decada não choveu em Leopoldina, Carmo, Ribeirão Preto e Campinas. Temperatura elevada. Insolação forte. Salvo em Palmyra, Araguary, S. Paulo do Muriahé, Lavras, Arassuahy, Rezende, Itaperuna, Faxina e S. Fidelis, onde foram prejudicadas pelas seccas, o estado, em geral, das culturas é bom. Colheita em Guaramiranga, Muzambinho, Mar de Hespanha, Arassuahy, Goyaz, Rezende, Mendes, maior parte do Estado de S. Paulo e Florianopolis. Preparo de terras na maior parte do Estado de Minas, Rezende e Vassouras. Inicia-se já primeira *florada*.

Canna — Chuvas acima da normal em Escada, Pesqueira e Ibura e abaixo da normal em Caetité, Campos, Macahé e Piracicaba. Temperatura em geral acima da normal. Insolação fraca. Culturas boas, em geral, salvo as de Porangaba e Arassuahy, cujas producções foram pequenas e as de Recife, Palmyra, Lavras, S. Thomé, Rezende, S. Fidelis, Faxina e Barretos, onde as colheitas e o preparo das terras têm sido prejudicados pelo mão tempo. Colheitas em Barra do Corda, Therezina, Guaramiranga, Araxá, Leopoldina, Mar de Hespanha, Viçosa, Goyaz, Santa Luzia, Campinas, S. José do Barreiro, Ribeirão Preto, Avaré e Florianopolis, estando terminadas as de Cuyabá e Pyrenopolis, tendo sido abundantes as de Ubatuba e Brusque. Plantio em Therezina e Barreiros, Escada, Parahyba, Santa Luzia, Alagoas, Muricy, Atalaia, Viçosa, Laranjeiras, S. Bento das Lages e maior parte do Estado de Minas, Macahé, Angra dos Reis e Campos.

Feijão — Chuvas superiores á normal na zona norte e inferiores á normal na zona sul e centro. Temperatura em geral forte. Insolação normal. O estado das culturas é, em geral, bom, menos as de Parahyba, Itaperuna, Macahé, S. Thomé, Avaré e São Luiz, que têm sido prejudicadas pela secca. Colheitas em Sobral, Campina Grande e Campinas. Preparo de terras em Caetité, S. João Evangelista, Uberaba, Pirapora, Angra dos Reis, Ribeirão Preto, Florianopolis, Curityba e Jaguariahyva. Em Tubarão os lavradores estão desanimados com os estragos causados pelas chuvas e pelas enchentes.

Fumo — Chuvas abaixo da normal, excepto em Garanhuns, onde este elemento foi superior á normal. Temperatura elevada. O estado geral das culturas é bom, excepto em Lavras, que foi prejudicada pelo máo tempo. Colheitas em Barra do Corda, Imperatriz, Ubá, Viçosa e Goyaz. Preparo de terras em Itabira do Matto Dentro, Passa Quatro, Conceição do Serro, Muzambinho, Barbacena e Itajubá.

Trigo — Chuvas em geral abaixo da normal. Temperatura bastante excessiva. Insolação fraca. O estado das plantações é em geral bom, salvo em Passa Quatro e Lagoa Vermelha, onde foram prejudicadas pelas chuvas. Plantio terminado em Florianopolis.

Pastos — A não ser os do norte e nordeste, maior parte dos do E. de S. Paulo, Paraná, Santa Catharina e Rio Grande do Sul, que se apresentam em bom estado, a maior parte dos do E. de Minas, do E. do Rio e alguns de S. Paulo, ainda continuam seccos.

Gado — A não ser no sul, onde o gado em grande parte se acha em bom estado, continua ainda soffrendo as consequencias da secca, aphtosa, carrapatos e berne, em maior parte de todo o paiz. Aphtosa em declinio em Sobral, Quixadá, Entre Rios e Fortaleza.

Estradas de rodagem — Pela maior parte offerecem bom transito em todo o paiz, excepto algumas de Pernambuco, Alagoas, Bahia, S. Lourenço, Arassuahy, Paracatu', Pyrenopolis, Victoria, Tinguá, Rio d'Ouro e Angra dos Reis, as do E. do Paraná, Santa Catharina e Rio Grande do Sul, que foram prejudicadas pelas chuvas.

Rios — A não ser em algumas localidades de Pernambuco, Paraná e Santa Catharina, onde tem havido chuvas na maior parte do paiz, predominam ainda as vasantes. Em Imperatriz, o Tocantins baixou 0m,10; o Paraguay, em Corumbá, está a 6m,86; o Parahyba, em Campos, está a 4m,70.

A Independencia
Rua do Theatro n. 1 — Tel. 476 C.
Mobiliario completo para uma casa, com 36 peças rs. 2:400$000.
(9785)

Artista bemfeitor

O cavalheiro L. M. chegando de viagem inesperadamente em casa, encontrou sua mulher em flagrante adulterio; sem perder tempo, matou a mulher e o amante, suicidando-se em seguida. — A coisa ainda podia ser peor, diz um amigo ao outro. — Como? pois estão todos tres mortos! — Eu quero dizer, se fosse hontem, tambem podia acertar-me...; pois nesse dia levei um collete de borracha a pedido da senhora, que mandára confeccionar na Fabrica de Henrique Schayé da avenida Gomes Freire dezenove; agora pretendo fazer uma promessa, offerecendo á um estabelecimento de caridade, um quadro que acabo de pintar. — A qual me aconselhas que o dê? — Ao Asylo dos Cegos.

MIGUEL BRAGA — Callista. Quitanda, 79, sob., esq. Ouv. Tel. N. 4.201. (646)

Academia Nacional de Medicina

Foi transferida para a proxima quinta-feira, 14 do corrente, a sessão ordinaria da Academia Nacional de Medicina.

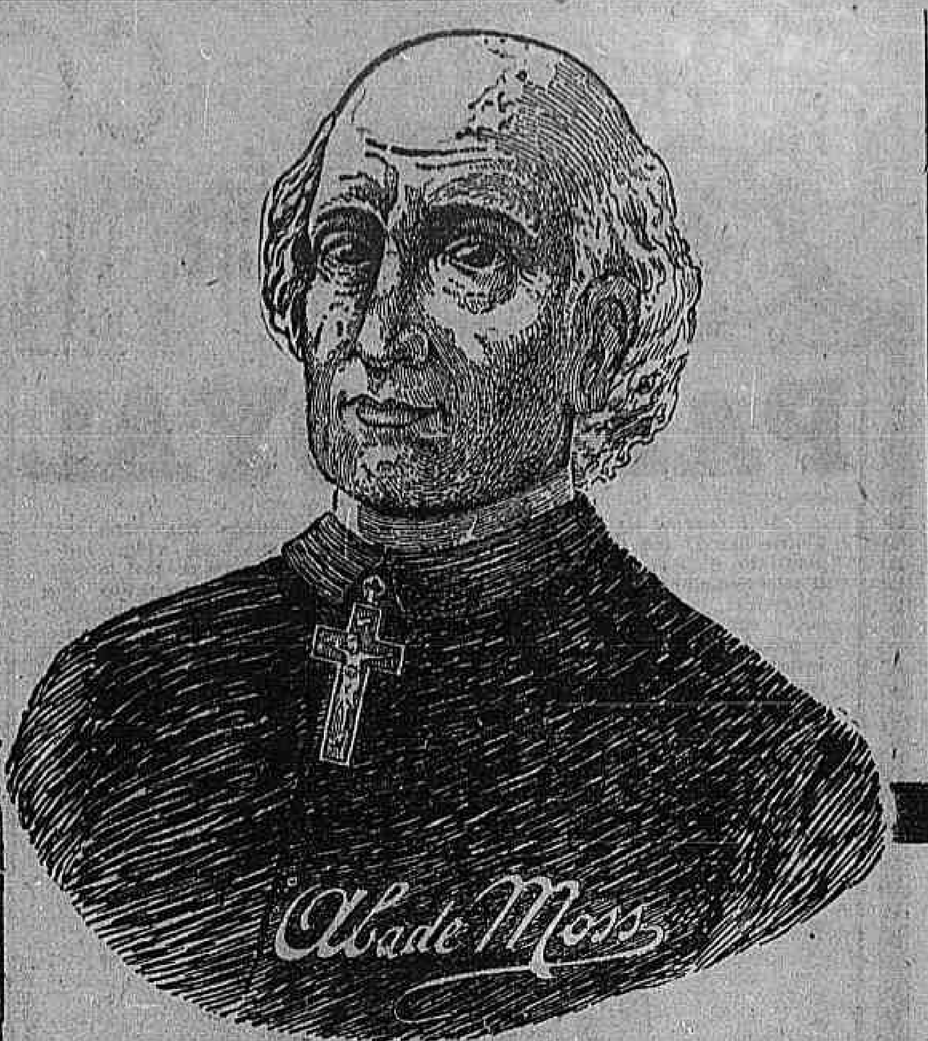

POSSO HOJE VIVER COM PRAZER
Enxaqueca - Figado - Colicas

Durante o periodo de mocidade e mesmo além, posso affirmar não ter tido um mez de saude e tranquillidade — padecendo ora de enxaquecas, ora de indigestões e dôres no figado, com derrame de bilis e sempre de prisão de ventre, arrastei uma vida de martyrios.

Minha alimentação era a mais simples possivel; não bebia vinho nem cerveja, pois, mesmo assim, rara era a semana que uma formidavel enxaqueca não terminasse por não menos extenuante indigestão. Da minha prisão de ventre, só com purgantes via-me livre, quando o ventre já bastante inchado, as tonteiras e calor no rosto, faziam-me comprehender que não podia prescindir do Rubinat; quasi na metade da vida e já resignado a essa dura sorte, tive sem o menor esforço, com o remedio mais simples, em curto espaço de tempo, a felicidade de ver-me curado, forte, feliz — com as PILULAS DO ABBADE MOSS.

Nos primeiros dias duvidava de tanta felicidade e tinha receios de que voltassem meus padecimentos, depois veiu a certeza, a alegria de ver-me bom, e a gratidão minha e de minha familia ás bondosas PILULAS DO ABBADE MOSS.

Rio Grande. *Antonio Martins Avila.*

TORNOU-SE INUTIL E PREJUDICIAL
Tenaz prisão de ventre

Victima de tenaz prisão de ventre, que me tirava todos os prazeres da vida, tornei-me inutil e até prejudicial. Constantemente doente, tonto, peso na cabeça, olhos congestos, gazes, indigestões e outros desagradaveis symptomas, só com fortes purgantes conseguia melhorar.

Desattendia a deveres de familia e occupações, passando dias sem evacuar. No meu desejo de curar-me, tomei tudo que me receitaram; foi assim que cheguei a usar as PILULAS DO ABBADE MOSS — a esse remedio, devo minha nova existencia, pois com elle recuperei saude e bem estar que desfruto na familia e na sociedade. Regularizando o funccionamento dos intestinos, desappareceram a prisão de ventre e todas suas consequencias, podendo dedicar-me com vontade aos meus trabalhos e negocios, que havia abandonado.

Sempre guardando gratidão ás PILULAS DO ABBADE MOSS que me devolveram a felicidade, quiz publicamente, dar este testemunho.

São Pedro. *Gabriel Junqueira de Andrade*

Testemunhas: Antonio Junqueira de Andrade — Simão Sanchez.

FICOU LIVRE
Temia uma congestão - Apparelho digestivo

Foram taes os meus padecimentos de estomago, figado e intestinos que muitos dias pensava com prazer na morte. Não podia comer sem dôres no estomago e no figado, não podia caminhar sem ter tonteiras e palpitações, não podia dormir sem pesadellos; triste, constantes indigestões; prisão de ventre, então era um horror. Por esses Padecimentos que indico e não eram todos, pois não falo das dôres de cabeça e do calor no rosto, etc., que me faziam temer uma congestão, poderão ver que tinha razão ao pensar na morte e poderão imaginar o meu extraordinario contentamento depois de tantas receitas e remedios usados sem resultado, ao ver-me agora completamente bom, livre de todos meus achaques, com o uso durante pouco tempo das PILULAS DO ABBADE MOSS, a ellas, a esse poderosissimo remedio, devo unicamente a cura brilhante do um desesperado como eu, que não mais pensava recobrar a saude.

Com toda gratidão, autorizo a publicar longamente a presente declaração.

Uruguayana. *Gabriel Sanchez Arteaga.*

Em todas as drogarias e pharmacias — Agentes: SILVA GOMES & COMP. Rua Primeiro de Março 151.
(2873)

A entrega das quotas ás caixas escolares

O director da Instrucção Publica fará distribuir, amanhã, em seu gabinete, aos inspectores escolares, em cujos districtos existam caixas Escolares, as quotas de quantias arrecadadas em beneficio das mesmas caixas, cuja importancia ascende a mais de 14:000$000.

Dos 25 districtos escolares, 16 têm caixas e fazem jus a quota de 750$000, cada um.

O movimento da Maternidade na Pró-Matre

O movimento da Maternidade dessa associação, em agosto ultimo, foi o seguinte:

Existiam nas enfermarias 47 mulheres; entraram 81; sairam 78. Nasceram 45 creanças; sairam 55.

No consultorio de gynecologia foram matriculadas 160 mulheres, ficando 439 em tratamento. Curativos 599; injecções 26; receitas 146.

No consultorio de obstetricia foram matriculadas 97; estando 5 gestantes em observação.

No consultorio de molestias venereas foram feitas 54 novas matriculas; estando em tratamento 600 doentes. Exames de urina 411 reacções de assermann 23; injecções de neosalvarsan, 354; injecções de mercurio 243.

NOTAS SOCIAES

NATALICIOS

Está hoje em festa o lar do sr. Americo Conrado Catão, importante industrial e chefe da firma Nunes & Catão.

—:—

Faz annos hoje o sr. Elias Miguéres, do nosso commercio.

—:—

Fazem annos hoje:

D. Gulomar Teixeira Moreira, esposa do sr. David Dias Moreira, e seu filhinho Aristides;

— d. Idalina Costa Braga Lemos, progenitora da senhorita Sylvia Pinto de Lemos, professora publica;

— o sr. Adelmar de Niemeyer, funccionario do Lloyd Brasileiro;

— o sr. Alfredo Silva, professor de dansa no Orfeon Club Portuguez;

— o sr. Octavio Tarquinio de Souza, representante;

— o dr. Edgard Côrte Real, clinico nesta capital;

— o tenente Juan Villanueva Santos, da marinha uruguaya;

— d. Carminda Rodrigues Ramos, esposa do sr. Antonio Ramos;

— o sr. Manoel Joaquim da Costa, chefe da firma Enne Costa & C., desta praça.

VIAJANTES

Embarca hoje para Florianopolis o sr. Iperogy da Silva Verissimo, director do "O Riso", revista que se publica naquella capital.

— Acha-se nesta capital o sr. Otto Niemeyer, negociante em Porto Alegre.

— Acham-se nesta capital os srs. Luiz Augusto Carneiro, capitalista, e Angelo da Silva Telles, negociante, ambos residentes em Campinas.

— Chegou hontem ao Rio, acompanhado de sua esposa d. Eulalia Borbigory Mascarenhas, o abastado estanciero no Uruguay e no Rio Grande do Sul, coronel João Baptista da França Mascarenhas.

— Vindo de Recife, acha-se no Rio o nosso collega de imprensa Moraes de Oliveira, representante do "Jornal do Recife".

INAUGURAÇÕES

Inaugura-se hoje, á 1 hora da tarde, á rua Chile n. 17, o estabelecimento commercial da firma F. Serrador & Maia.

FALLECIMENTOS

Sepultou-se ante-hontem, saindo o feretro da rua Barão de Petropolis n. 197, a viuva do consul geral Benjamin Graça. Era mãe do dr. Eugenio Graça, engenheiro da Inspectoria de Estradas, ora no Ministerio da Fazenda, e das senhoritas Laura e Noemia Graça.

OCULOS E PINCE-NEZ
GRANDE PERIGO! EVITE-O!

E' perigoso usar oculos adquiridos em qualquer casa; deveis compral-os só na JOALHERIA MORALES, onde os preços são baratissimos e gradua-se gratuitamente a vista.
100, RUA SENADOR EUZEBIO, 100
(2568)

Um espectaculo de sensação no Jardim Zoologico

Mme. Jack Hillson, a destemida artista, exhibirá sobre um pão pendente de um fio de arame e a grande altura, atravessando o grande lago do Jardim, exercicios gymnasticos sensacionaes.

Essa artista, que se apresentará em traje de marinheiro, durante os trabalhos, despirá as vestes e terminará os exercicios em *maillot*, realizando por fim a arriscada *Corrida da morte!*

Este espectaculo, aqui presentado pela primeira vez, será das 3 1/2 ás 4 horas da tarde, no proximo domingo, 10.

Para maior facilidade, as creanças até 10 annos, portadores de um exemplar do nosso numero de domingo, terão entrada gratis no Zoologico, com direito á exhibição da celebre "Cabeça aranha".

Será facultada a entrada gratis ás creanças.

Drogaria Baptista
Vendas em grosso e a varejo. Preços baratissimos — Rua Primeiro de Março n. 10.
(196)

A fundação do Centro B. Gago Coutinho e Sacadura Cabral

Realizou-se, ante-hontem, á noite, no salão nobre da Associação dos Empregados no Commercio, a fundação do Centro Beneficente Gago Coutinho-Sacadura Cabral.

A sessão foi aberta ás 9 1/2 horas da noite, sob a presidencia do dr. Lebre Lima, representante do embaixador Duarte Leite, tendo ao lado os aviadores portuguezes e outras pessoas.

Usou da palavra o dr. Alexandre Rangel de Abreu, que justificou a fundação do Centro, seguindo-se na tribuna outro orador, que terminou entregando aos aviadores os diplomas de presidentes honorarios.

Esses diplomas em pergaminho, artisticamente trabalhados, estavam encerrados em pastas de marroquim.

O almirante Gago Coutinho agradeceu em seu nome e no do seu companheiro a homenagem de que eram alvo.

Lido e assignado o auto de installação e lidas as bases fundamentaes foi acclamada a directoria, constituida dos srs. presidente, dr. Alexandre Rangel de Abreu; vice-presidente, Custodio Fernandes; 2º vice-presidente, Francisco Gonçalves Rodrigues; secretario, Jayme Coelho da Silva Serpa; thesoureiro, Francisco Queiroz Lebre de Seabra; procurador, Joaquim Moreira da Silva. Durante os trabalhos tocou uma orchestra de senhoritas, sob a regencia da maestrina Marie Louise.

A directoria offereceu aos patronos do Centro e aos representantes diplomaticos portuguezes e pessoas gradas e familias, uma mesa de doces e uma taça de champagne.

No saguão tocou uma banda de musica.

Comprar um bilhete da Grande Loteria da Cruz Vermelha Brasileira é um acto de caridade e de previdencia, tambem.
(1574)

THEATROS

PRIMEIRAS

A ESTRÉA DO CIRCO SHIPP & FELTUS

Com a lotação esgotada — a ampla lotação do Lyrico — estreou hontem a companhia do circo norte americano Shipp & Feltus.

O programma, dividido em duas partes, comprehendia varios numeros de grande interesse, sendo dignos de menção os seguintes: "The aerial wests", campeões do ar, em double trapesio; os illusionistas Chang-Yeng-Kong; o excentrico malabarista Johnny Cummings, que executou trabalhos novos; o kanguru boxeador The Walter Gestrio, acrobatas de salão; The 5 Lloyds, indios do Wild West, o melhor numero do programma, original e novo, e Yetta and Manel, em dansas de grande effeito.

Foram muito apreciados egualmente os trabalhos das ecuyeres miss Nelly e Virginia Shipp.

Hoje, ha duas funcções, em matinée e á noite, com programma novo.

NOTAS & NOTICIAS

LEOPOLDO FRÓ'ES NO TRIANON — "MIMOSA" E A SUA DISTRIBUIÇÃO — Amanhã vamos ter no Trianon a estréa de Leopoldo Fróes e dos novos artistas da Companhia Brasileira de Comedia. Vamos vel-os representando a comedia de Leopoldo Fróes, "Mimosa", que é uma peça encantadora. "Mimosa" tem os seus papeis assim distribuidos pela ordem das entradas em scena dos seus personagens: Margarida, Cordelia Ferreira; Sophia, Elvira Mendes; Commendador, Placido Ferreira; Mimosa, Belmira de Almeida; Mlle. Rosa, Amelia de Oliveira; Senador, Arthur de Oliveira; Oswaldo, Teixeira Pinto; Raphael, Leopoldo Fróes; João, Arthur; Julio, Jayme Costa; Amancio, Estevão Santos; Ministro, Attila de Moraes; Maria da Graça, Eugenia Brasão; Maestro, Pinto de Moraes; Dulce, Amada Fonfredo; Chiquinho, Ignacio Brito; Bessa, Norberto Teixeira; Hortencia, Apollonia Pinto.

A "Mimosa" ficará em scena sómente alguns dias, o mesmo acontecendo a "Flores de sombra", que lhe vae substituir, pois dentro em breve deverá subir ao palco "A moreninha", extraida do romance de Macedo por Annibal Mattos. "A moreninha" será a primeira comedia da serie das peças ineditas que vae dar a Companhia Brasileira de Comedia.

—:—

AMANHÃ, NO S. PEDRO, "AMOR A' TERRA" — Dá amanhã a Comedia Brasileira, a quarta peça da temporada. E' ella a comedia "Amor á terra", do sr. Octavio Rangel, peça jovial, destinada a espalhar a alegria pela sala e que está posta em scena com a maxima propriedade e luxo. Tecida toda em torno de assumptos vitaes interessando o Brasil, utilizando figuras que nos são familiares, "Amor á terra" deixará no espirito do publico a melhor e mais grata das impressões.

A interpretação deve ser muito boa pois que, além de ensaiada carinhosamente pelo sr. Eduardo Victorino, nella tomam parte as sras. Maria Castro, Davina Fraga, Natalina Serra, Laura Serra e Olga Barreto e srs. Antonio Ramos, Martins Veiga, Eduardo Pereira, Chaves Florence, Carlos Torres, Raul Barreto e Aldyrio Ferreira.

—:—

COMPANHIA SIGNORET — Continua em pleno successo a assignatura para as dez recitas da companhia do grande actor Signoret, cuja estréa se realizará no Palacio Theatro a 14 do corrente, demorando-se entre nós pouco mais de quinze dias.

—:—

EMPRESA PASCHOAL SEGRETO — Sobe á scena hoje, ainda, em "matinée" e á noite, no Carlos Gomes, a inegotavel revista "Aguenta, Felippe", com Augusto Annibal, Fonseca, Celeste Reis e Pepita de Abreu nos principaes papeis. No parque do Maison Moderne, de 1 ás 3 horas da tarde, as creanças pobres dos collegios mantidos pela Prefeitura e pelo Abrigo á Infancia, terão franqueados todos os divertimentos. Das 3 ás 5 a Empresa Paschoal Segreto franqueará tambem a toda creança considerada pobre aquellas diversões, fazendo farta distribuição de brinquedos.

—:—

CIRCO EUROPEU — Mais uma vez terão occasião, aquelles que possuam fino gosto para escolher seu divertimento, de passar horas alegres e bem empregadas, indo hoje a esse circo, confortavelmente armado no morro do Senado, onde estão annunciados dois magnificos espectaculos: vesperal infantil ás 2 ½ da tarde e recita ás 8 ¾. Os programmas de ambos são o succo e completamente variados, diversos e empolgantes.

—:—

ANTONIETTA OLGA — Passa hoje a data natalicia da actriz Antonietta Olga, que se acha, presentemente, em S. Paulo, em tournée da companhia do S. José, de que faz parte. A anniversariante, que gosa de geraes sympathias das suas collegas e amigas, receberá neste dia as provas mais effusivas dessa amizade.

—:—

"BARBARA HELIODORA" — Representa-se hoje, no Palacio Theatro, a bella peça historica, original de Annibal Mattos e montada cuidadosamente pela empresa Loureiro. Italia Fausta e João Barbosa têm nesta peça magnificas creações.

—:—

THEATRO REPUBLICA — Subirá hoje á scena pelas duas ultimas vezes, em matinée e á noite, a interessante opereta "Phi-Phi", que tão numeroso e selecto publico tem attrahido á elegante sala da Avenida Gomes Freire. Mais duas colossaes enchentes hoje, por certo, vae ter o Republica, pois, bastante conhecida é já a deliciosissima partitura, um dos maiores triumphos da excellente companhia Satanella-Amarante.

—:—

AS MATINE'ES DA EMPRESA LOUREIRO — Ha hoje as seguintes matinées nos theatros da Empresa Loureiro: Lyrico, grande circo norte americano Shipp & Feltus; Palacio, "Barbara Heliodora"; Republica, "Phi-Phi".

O CARTAZ DE HOJE

MUNICIPAL — "Il Guarany".
LYRICO — Circo Feltus.
PALACE — "Barbara Heliodora".
REPUBLICA — "Phi-Phi".
RECREIO — "Casaca & C".
TRIANON — "O amigo da paz".
CARLOS GOMES — "Aguenta, Felippe!"
S. PEDRO — "Cégos ao sol".

O Novo Sal (arseno-benzene) ISENTO DE PERIGOS
Sulfarsenol
O GRANDE REMEDIO NO HEREDO-SYPHILIS. O RECURSO CERTO PARA ARSENOSENSIVEIS, VELHOS, DEBEIS, NERVOSOS E CREANÇAS.
Maxima acção e minima reacção reunidas. Consultar o medico
(1389)

Morreu na Santa Casa

Na enfermaria da Santa Casa, a que foi internado, falleceu hontem, o italiano Fernando Santanello, de 65 annos, casado, residente em Terra Nova, e que ali soffreu, ha dias, um accidente.

O cadaver foi removido para o Necroterio.

Quem quizer ter sempre as ultimas novidades é só na casa Braz Lauria, R. Gonçalves Dias, n. 78, agente geral do "*Tesoro de las Familias*", com bordados e moldes mensal e "*Modas y Pasatiempos*", com folhas de moldes e bordados, etc., etc.
(649)

CINEMA PARIS
Festivamente engalanado em homenagem á grande data nacional
Hoje — Commemorando a gloriosa data da Independencia do Brasil — Hoje

Exhibição de duas obras primas da cinematographia de garantido successo!
JUSTINE JOHNSTONE, a seductora etoile na protagonista da deliciosa comedia da REALART
A LINDA CONDESSINHA
5 longos e interessantes actos, repassados de sentimento e fino espirito, de impeccavel execução artistica
LOUISE COLLENEY, a notavel actriz franceza, na sua admiravel creação, em
IRENE
Emocionante acção dramatica em 5 grandes actos
Segunda-feira — Ultimas exhibições da Paramount: — Os tres phantasmas vivos, empolgante drama em 6 actos e SAM HARDY, o grande actor, em Quereis enriquecer depressa?
(2779)

Cinema IDEAL — O mais concorrido de todos os cinemas . . cinema dos grandes exitos!
HOJE! TRIUMPHAL ESTRÉA DOS PROGRAMMAS FORMIDAVEIS COM QUE COOPERAMOS NA FESTIVA DATA DO CENTENARIO POLITICO DO BRASIL HOJE!

Wallace Reid
o actor da mais assombrosa ductilidade, que sabe viver as personagens mais oppostas, que sabe sorrir e encanta sorrindo, faz sua entrada, em nossa tela com a formosa LILA LEE, no film interessantissimo da PARAMOUNT
Quem casa... quer casa...
CINCO ACTOS de romantismo e sentimento, satyrisando ao mesmo tempo o palpitante problema da vida cara [illegible]
HOOT GIBSON

[illegible] da UNIVERSAL
O TOSQUIADO
CINCO ACTOS de humorismo [illegible]
A completar o programma, uma comedia do cachorro "BROWNIE" [illegible]
Brownie, Proprietario

TODOS AO IDEAL!! — NINGUEM DEIXE DE IR AO IDEAL!!
SEGUNDA-FEIRA — Outra maravilha! Outro assombro! "NOITE DE SABBADO", super-producção PARAMOUNT, 9 actos, devida ao genio artistico de Cecil B. de Mille, [illegible]

Aos centenaristas

Tenha V. Exª. na maior conta as despesas que é obrigado a fazer durante a sua estadia na Capital. Para as suas compras de *Tecidos, Sedas, Chapéos, Roupas Brancas* e *Artigos de Cama* e *Mesa*, não esqueça fazer uma visita aos

ARMAZENS DO LOUVRE

Casa essencialmente Popular, tendo sempre por divisa:

O MINIMO LUCRO, O MAXIMO DE VENDAS.

Os seus artigos marcados a preços fixos proporcionam-lhes vantagens inegualaveis. Chapéos Modelos, para Senhoras, desde.. 25$000

CARIOCA 14

(2866)

(2662)

NO MUNDO DA TÉLA

NOTAS & NOTICIAS

As promessas do Odeon

Na proxima semana teremos no Odeon Mary Pickford, a rainha da téla, em "A garota", em que apparece uma garota verdadeiramente deliciosa; depois, é claro, virá "O garoto", e esse é o querido e prodigioso Jackie Coogan, que nos vae dar "O pequeno lord". [illegible] Norma Talmadge, em um drama lindo [illegible] Constance Talmadge [illegible] Nazimova [illegible]

Isto, para começar, pois que os mezes que chegam o Odeon contará [illegible] Cinematographica [illegible]

Os amantes do cinema, portanto, devem ter as suas vistas voltadas para o Odeon, que lhes promette coisas realmente grandiosas.

As adoraveis "midinettes" de Paris

[illegible]

O programma de segunda-feira, no Central

O cinema Central exhibirá na proxima segunda-feira, além de mais quatro [illegible] George Walsh é o protagonista.

Pauline Frederick

[illegible]

"Casimiro na casa do talento"

[illegible]

Carlito vae reapparecer no Rialto

[illegible]

"A noite de sabbado", no Avenida e Ideal

[illegible]

O Avenida passa hoje, mais uma vez, "Quem casa quer casa"

[illegible]

Tom Mix, hoje, no cinema Iris

[illegible]

O estupendo successo de uma novella de Zane Grey

[illegible]

"As vicissitudes de um ferreiro", por Tom Mix

[illegible]

Porque ninguem se arrepende de ir ao Parisiense

[illegible]

Cinema Palais

"Madame de la Pommeraye" é o novo successo do Palais [illegible]

O cinema Central e o seu programma

[illegible]

Cinema Central

[illegible]

"Mil contra um" vae ser exhibido

[illegible]

portanto, com a maior das curiosidades, no Rialto, onde elle vae ser exhibido dentro de pouco tempo.

Wallace Reid e Hoot Gibson, no Ideal

[illegible]

Não sejamos nunca arbitros de nosso destino

[illegible]

Cinema Paris

O Paris offerece hoje um programma "sul guerra" [illegible] Constance Talmadge.

Cine Fluminense

O Cine Fluminense, no campo de S. Christovão, realizará uma imponente matinée infantil [illegible] "Amores de artista", pela encantadora Constance Talmadge.

Doenças do utero

curam-se com

A Saude da Mulher

"A Saude da Mulher" cura as flores brancas ou corrimentos que tantos desgostos dão ás senhoras e tanto lhes prejudicam a saude; cura as colicas uterinas, que são um martyrio nos periodos das regras; cura as hemorrhagias uterinas e evita a sua repetição; cura as suspensões, a falta e a escassez das regras; cura emfim, todos os incommodos do utero e dos ovarios.

(1043)

Na Casa da Moeda

O regimen de trabalho dos jornaleiros

O director da Receita Publica reiterou ao da Casa da Moeda o pedido de informações solicitado pelo "Bureau International de Travail" sobre o regimen de trabalho do pessoal jornaleiro daquella repartição, garantias que lhe são concedidas e associações mantidas pelo mesmo pessoal.

Um bilhete inteiro da Loteria da Cruz Vermelha Brasileira custa 500$000 e é dividido em fracções até 5$000.

(1576)

A IDEAL
Moveis e Tapeçarias
74 F. VEIGA & C.
S. José
(12732)

"A MAÇÃ"

Com as commemorações do centenario, o conselheiro XX nos dá mais um numero da *Maçã*.

O interessantissimo, cheio de anecdotas, de historias leves, de mutas e engraçadas *charges*.

Um encanto mais para o centenario.

UM VETO DO PREFEITO

Os vencimentos dos inspectores escolares

O prefeito vetou hontem, a resolução do Conselho Municipal que equipara aos dos engenheiros da Directoria de Obras os vencimentos dos inspectores escolares.

Nas suas razões diz o prefeito, preliminarmente, que tal resolução não póde ser convertida em lei, por ferir a lei Organica do Districto Federal, a qual exige, de maneira clara, a iniciativa do poder executivo em projectos de natureza do que se trata.

Telhas typo Francezas

Da "Ceramica de Pinhaes" do Paraná, grandes, 12 cobrem 1 metro quadrado, supportam 200 kilos, depois de molhadas, 24 horas dentro de agua, para quantidades; pedidos a Carlos Costa, Norte 311. Buenos Aires, 30. Caixa Correio, 727. (O. 23252)

Pedido de relevação de multa indeferido

O ministro da Fazenda indeferiu o requerimento em que o "Banque Française pour l'Amerique du Sud" pedia relevação da multa que lhe foi imposta pela Alfandega da cidade do Rio Grande, por falta de factura consular relativa a uma partida de soda caustica, e mandou chamar a attenção do inspector da Alfandega para que proceda de accordo com a lei contra a firma Vianna & Comp., no caso em apreço.

Drogaria Carlos Cruz

Atacado e varejo. Drogas sempre novas, pelos melhores preços. Rua Uruguayana, 179, teleph. Norte 6762. (2912)

Comprar um bilhete da Loteria da Cruz Vermelha Brasileira é concorrer para a formação do Brasil de amanhã.

CORREIO SPORTIVO

OS SPORTS NO CENTENARIO

A Argentina alcançou mais um triumpho sobre os brasileiros

Na quadra official do stadium do Fluminense, á rua Guanabara, realizou-se hontem, pela manhã, mais um encontro de tennis entre as duplas argentina e brasileira.

Após uma luta disputada com ardor, venceu a representação estrangeira por 3 x 0, tendo sido o seguinte o movimento dos "sets":

1º "set" — Argentinos, 6 x 4.
2º "set" — Argentinos, 6 x 2.
3º "set" — Argentinos, 6 x 0.

A representação nacional estava formada por R. Pernambuco e Alberto Lage, que pouco produziu.

OS ARGENTINOS VENCEM O CAMPEONATO DE TENNIS

Em proseguimento no campeonato de law-tennis latino-americano, realizou-se hontem o jogo da dupla Erasmo Assumpção-Marcio Munhoz (brasileiros) e Zumeltzu-Dumas (argentinos).

O jogo, que foi sempre favoravel á dupla argentina, que se mostrou segura e possuidora de uma technica perfeita, terminou com o resultado de 3 "sets" a seu favor. Com este resultado lograram assim os argentinos obter o campeonato de law-tennis.

INICIOU-SE HONTEM NO STADIUM, O CAMPEONATO DE BOX

No bello e majestoso stadium do Fluminense F. C., iniciou-se hontem o campeonato latino-americano de box.

A representação nacional, sem o preparo necessario para se empenhar em lutas desta natureza, nada póde fazer.

Isto se deve unicamente ao sr. barão de Von Saucken, profissional inglez, pago pela C. B. D. e a ultima hora feito presidente da commissão de box, preterindo elementos bons para collocar em seus logares elementos que absolutamente não podem figurar como representante das nossas côres. Além disso, não teve a coragem precisa para aconselhar aquelles que em si depositaram confiança a retirar da disputa os elementos nacionaes o que feito evitaria o fracasso a que foram sujeitos.

A nossa representação, pelos estrangeiros foi motivo para uma impressão má. E' necessario que daqui por deante se cohiba tal facto e que a C. B. D. tenha mais á vista o encarregado do preparo dos nossos jogadores de box.

Feitos estes ligeiros commentarios passemos ao

1º *match* — *Farias* (Brasileiro) x *Fernandes* (Chileno) — Venceu Fernandez no 2º "round", com um golpe directo á cabeça.

2º *match* — *Samas* (Uruguayo) x *Copelo* (Argentino) — Este jogo foi o melhor da tarde. Venceu Samas no 5º "round".

3º *match* — Peso pena — *Eusebio Andrade* (Brasileiro) x *Aborca* (Chileno) — No 1º "round", com um golpe [illegible] Abarca applica um formidavel golpe sobre o frontal de Eusebio, logrando vencel-o com facilidade. Eusebio teve um dedo fracturado.

4º *match* — *Antonio Rodriguez Alves* (Brasileiro) x *Amegera* (Uruguayo) — Em um segundo de jogo Antonio levou um duplo golpe, nas articulações maxillares, que o prostrou.

NAS PROVAS DE ESGRIMA OS ARGENTINOS EMPATARAM COM OS URUGUAYOS

Realizou-se hontem, no Stadium, o encontro de esgrima entre as equipes uruguaya e argentina.

A luta foi bem disputada e ambas as équipes desenvolveram excellente jogo, tendo terminado com um empate.

O resultado dos 22 assaltos effectuados foi o seguinte:

Argentina: 11 victorias e 34 toques;

Uruguay: 11 victorias e 34 toques.

As équipes estavam assim constituidas:

Argentina — Naza, Anachorena, Videla, Luchelli e Larraz.

Uruguay — Jenschik, Lau, Tellechea e Ferreira.

Instantaneos do jogo de tennis

OS ENCONTROS DE BOX — Em baixo um aspecto da primeira prova. No alto, á esquerda, o boxeur chileno Fernandez, que venceu o brasileiro Faria, á direita, que saiu ferido.

O NOVO PROGRAMMA DOS JOGOS LATINO-AMERICANOS

Damos abaixo o novo programma dos jogos latino-americanos, visto o que publicamos ter soffrido alteração:

Dia 7 — A's 3.30, box, no Stadium.

Dia 8 — A's 3.30, box, no Stadium; ás 8.30, esgrima, latino-americano, no Fluminense; ás 3.00, esgrima, latino-americano, no Fluminense; ás 9.00, basketball, Brasil x Argentina, no Fluminense; ás 9.00, tiro ao vôo, arma livre, latino-americano, Stadium do Exercito; ás 2.00, natação, latino-americano, na Piscina.

Dia 9 — A's 2.00, athletismo, no Stadium; ás 2.00, box, no Stadium.

Dia 10 — A's 9.00, basketball, Uruguay x Brasil, no Fluminense; á 1.30, athletismo, no Stadium; ás 3.00, box, no Stadium; ás 9.00, esgrima, latino-americano, no Fluminense; ás 3.00, esgrima, latino, no Fluminense; ás 9.00, hippismo, equit. corr., latino-americano, na E. E. M.; ás 9.00, tiro, fuzil de guerra, latino-americano, no Stadium do Exercito.

Dia 11 — A' 1.00, cabo de guerra, no Stadium; á 1.00, athletismo naval, no Stadium; ás 9.00, esgrima, latino-americano, no Fluminense; ás 3.00, esgrima, latino-americano, no Fluminense; ás 8.30, tiro, revolver-pistola, pistolet (Pentathlon), no Stadium do Exercito; ás 9.00, tiro, revolver de guerra, latino-americano, no Stadium do Exercito; ás 2.00, natação, latino-americano, na Piscina; ás 4.00, natação, 200 metros, militar, na Piscina; ás 3.00, hippismo, conc. 12 obst., latino-americano, no Flamengo.

Dia 12 — A's 9.00, basketball, Argentina x Uruguay, no Fluminense; ás 3.00, athletismo, no Stadium; ás 3.00, tiro, carabina red. até 22 m|m, latino-americano, no Fluminense; ás 9.00, esgrima, latino-americano, no Fluminense; ás 3.00, esgrima, latino-americano, no Fluminense; ás 2.00, natação naval, water-polo naval, na Piscina; volley-ball, no Stadium.

Dia 13 — A' 1.00, parada, no Stadium; ás 3.00, athletismo, no Stadium; ás 8.00, athletismo militar, 1º e 2º grupos, militar latino-americano, no Stadium do Exercito.

Dia 14 — A's 9.00, tiro naval, no Stadium do Exercito; ás 9.00, Pentathlon, no Stadium; ás 3.00, esgrima, latino-americano (Pentathlon), no Fluminense; ás 8.30, esgrima mil. latino-americano, no Fluminense; ás 3.00, tiro, arma livre, pistola 9 m|m, latino-americano, no Fluminense; ás 10.00, regatas a vela, na Guanabara; ás 8.00, athletismo, 3º e 4º grupos, mil. latino-americano, ou nac., no Stadium do Exercito; ás 2.00, natação, latino-americano, na Piscina; á 1.00, hippismo, saltos sargentos, no Flamengo; ás 3.00, hippismo, 6 obstaculos, no Flamengo; á 1.00, remo naval, em Botafogo.

Dia 15 — A's 2.00, Marathon, no Stadium; ás 9.00, esgrima, sabre, latino-americano, no Fluminense; ás 3.00, esgrima, sabre, latino-americano, no Fluminense; ás 4.00, water-polo, latino-americano, Argentina x Brasil, no Fluminense; ás 9.00, hippismo, cross-country mil. latino-americano (Pentathlon), no Curato de Santa Cruz.

Dia 16 — A's 9.00, esgrima, espada, latino-americano, equipes (3) no Fluminense; ás 3.00, esgrima, espada, latino-americano (3), no Fluminense; ás 10.00, water-polo, latino-americano, Argentina x Chile, no Fluminense; ás 12.30, regatas, latino-americano, na praia de Botafogo; ás 8.30, corrida a pé cross-country, mil. Pentathlon, na Quinta da Boa Vista.

Dia 17 — A's 9.00, tiro naval de guerra, mil. latino-americano, no Stadium do Exercito; ás 3.30, football, latino-americano, Chile x Brasil, no Stadium; ás 10.00, water-polo, latino-americano, Brasil x Chile, no Fluminense.

Dia 18 — A's 9.00, esgrima, espada, latino-americano, no Fluminense; ás 3.00, esgrima, espada, latino-americano, no Fluminense; [illegible]

1822 - 7 Setembro - 1922

Sejam
Bemvindos
os amigos do Brasil

Casa Abrunhosa

CALÇADOS FINOS

101, RUA DA ASSEMBLÉA, 103

INDEPENDENCIA E FORÇA

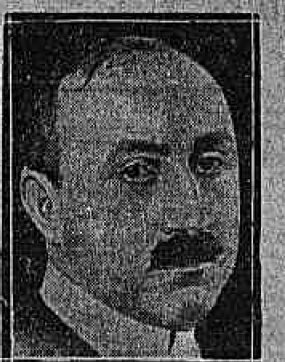

Ha 100 annos D. PEDRO I, nas planicies do YPIRANGA, lançou o patriotico grito de INDEPENDENCIA OU MORTE! No campo da cinematographia, em New York, a 9 de Setembro de 1905, isto é 85 annos depois, WILLIAM FOX insurgiu-se e fundou a FOX FILM CORPORATION — com o lemma — INDEPENDENCIA E FORÇA.

E' um vivo motivo de jubilo para todos os auxiliares da FOX FILM DO BRASIL, todos brasileiros, a coincidencia das duas gloriosas datas, a da EMANCIPAÇÃO POLITICA DA SUA PATRIA e a da EMANCIPAÇÃO DO MERCADO CINEMATOGRAPHICO, o que lhes permitte festejar na SEMANA DO CENTENARIO a SEMANA DA FOX. E a commemoração se fará pela exhibição em quasi todos os principaes cinemas do Rio, como do interior, de FILMS FOX. Citemos alguns desta capital:

PATHE' — 2 dramas, comedia e Jornal Marca Fox.
ODEON — Comedia e Mutt & Jeff Marca Fox.
PALAIS — Drama e comedia Marca Fox.
AVENIDA — Jornal da Fox.
CENTRAL — Drama e comedia Marca Fox.
IRIS — Drama, comedia, jornal e Mutt & Jeff Marca Fox.

Os FILMS FOX não temem PARALLELO nem CONFRONTO. São os unicos até hoje exhibidos no Rio, contemporaneamente, EM TRES CINEMAS, os unicos que, sem prejuizo dos exhibidores, podem ser projectados simultaneamente, na Avenida e na rua da Carioca, o que significa, muito embora nossas palavras ardam como se fossem escriptas com letras de fogo na face dos invejosos e despeitados — que os programmas Fox, INSUPERADOS E INSUPERAVEIS, continuam a monopolizar a preferencia do publico, o grande juiz, o juiz incorruptivel, cujas decisões inappellaveis apontam o que é melhor, decidindo sempre — QUE O MELHOR E' DA FOX.

Assim é legitimo o orgulho e alegria dos auxiliares da Fox. William Fox não adoptou um lemma quixotesco. O mundo cinematographico sabe que a palavra FOX significa hoje em dia e de uma maneira brilhante

INDEPENDENCIA E FORÇA

NOS CINEMAS
AVENIDA E IDEAL
A NOITE DE SABBADO

A PARAMOUNT PICTURES começará a exhibir, no dia 11, nos Cinemas

Avenida e Ideal

a mais extraordinaria super producção que até hoje tem creado o genio de

Cecil B. De Mille

A NOITE DE SABBADO!

A NOITE DE SABBADO!

Noite de Amor! Noite de Loucura!

2834

CINEMA MODELO
RUA 24 DE MAIO 287
HOJE! HOJE!
NAZIMOVA
na pellicula extra!
OLHO POR OLHO, DENTE POR DENTE, 7 actos da Metro
— O SIMPLORIO —
comedia em 2 actos.
Aviador mascarado, 3º e 4º episodios e De roceiro a general, de Tom Mix. (2660)

— CINE FLUMINENSE —
O maior e o melhor cinema de S. Christovão.
HOJE — Em homenagem — HOJE á grande data nacional
Grandiosa matinée ás 12 horas.
SORTEIO DE LINDOS PREMIOS entre as creanças.
Ao Ardor do Chicote
7 actos por Gloria Swanson.
Amor de Artista
5 actos por Constance Talmadge.
Preços especiaes
A primeira sessão começará ás 6 horas. (O 23131)

CINE BOULEVARD
HOJE — AMANHÃ — HOJE
em commemoração á data de hoje apresentamos ao respeitavel publico um grandioso programma a preços communs:
DESENHOS ANIMADOS
Paraiso de uma virgem
grandiosa producção da Fox em 8 actos pela querida actriz
PEARL WHITE
"Poetas e Patetas"
hilariante comedia em 2 actos da FOX.
Sabbado — Indiscreção, Florence Reid; Segredo de Agradar, Wanda Hawley. (O 22903)

CINEMA MASCOTTE
RUA ARCHIAS CORDEIRO, 230 — MEYER
HOJE! —:— MATINE'E ás 2 horas —:— HOJE!
BETTY COMPSON, a divina e perturbadora em uma producção primorosa para a Paramount:
Vingança de Mulher
7 actos estupendos.
Sua noite suprema
5 actos maravilhosos, interpretados pela linda e trefega Marie Prevost. Harold Lloyd, o rival de Carlitos proporcionará 20 minutos de fino humorismo, em CASA-TE, E VERÁS.
Amanhã — A PALHACINHA. (O 22975)

CINE PRIMOR
Empresa Celestino de Abreu
Av. Passos, 119. Tel. 5934 N.
HOJE — E — AMANHÃ
A Taça Magica
drama em 5 actos da Realart, por Constance Binney.
Companheiros da Noite
em 6 actos da GOLDWYN, por PINA NESBITT.
Sabbado — Programma novo. (O 23236)

CINEMA MATTOSO
Praça da Bandeira
HOJE! HOJE!
Mlle PRADOT, em
— TREVAS DEVASSADAS —
5 actos de grande successo
JACK PICKFORD, em
O HOMEM QUE TINHA TUDO O QUE QUERIA
3 actos soberbos.
Sabbado — O condemnado, film portuguez. Matinée ás 1 horas. (O 22976)

Cine-Theatro BRASIL
Rua Haddock Lobo 437. Tel. V. 2012
HOJE —:— SENSACIONAL PROGRAMMA
MUTT e JEFF
PARA PATRULHA
drama em 5 actos, da FOX, por TOM MIX.
VINGANÇA DE MULHER
Producção especial da Paramount em 7 actos pela sempre querida Betty Compson.
O melhor e mais confortavel cinema da Tijuca.
—:— HOJE
No PALCO, ás 9 horas:
DARWIN
o mais fino imitador do bello sexo. Toilettes e repertorio novos.
Sabbado — A Desforra, 6 actos da Associated, por Lloyd Hugges e Gladys George. (O 22981)

CINE THEATRO AMERICA
EMPRESA PAIVA, CARUSO & C. — Tel. V. 4575
HOJE - HONRARA'S TUA MAE - HOJE
Um drama que viverá para sempre na vossa imaginação! Neste grandioso e sentimental film a Fox Film apresenta uma notavel artista que nos espantará, tal a verdade com que desempenha o principal personagem de MAMA BENTON. O maior e mais completo film da actualidade, e por isso o Cine America o reservou para commemorar a gloriosa data da Independencia do Brasil — Não podia ser maior a homenagem prestada aos seus innumeros frequentadores. 1ª sessão ás 7 horas — 2ª sessão, ás 9 hs. — Preços especiaes.

CINEMA ATLANTICO
RUA COPACABANA N. 580
HOJE — Quinta-feira — Espectaculo de gala em commemoração do Centenario da Independencia.
ROMANCE DE THEATRO (KEAN)
Super-producção em 7 actos da Fox [illegible]
HERDEIRA ESFARRAPADA
[illegible] SHIRLEY MASON. MUTT e JEFF [illegible] MATINE'E [illegible] COM STANLEY EM AFRICA [illegible] (O 22982)

Cinema Haddock Lobo
HOJE, Dois bellos films HOJE
ACTUALIDADES FOX, jornal [illegible]
O PROCESSO P. N. 23 [illegible]

CINEMA VELO
275, Villa
HOJE, 2 assombrosos films, HOJE
ERROS HUMANOS [illegible]
COM VONTADE DE CASAR [illegible] CHICO BOIA [illegible]

CINEMA TIJUCA
361, Villa
HOJE — Sensacional programma em homenagem á data do Centenario [illegible] KEAN [illegible]

hippismo, alumnos militares, no Flamengo; ás 3.00, hippismo, équipes, latino-americano, no Flamengo; ás 9.00, tiro, revólver de guerra, mil. latino-americano, no Stadium do Exercito.

Dia 19 — A's 3.00, esgrima, latino-americano, no Fluminense; ás 8.00, esgrima, latino-americano, no Fluminense.

Dia 20 — A's 3.00, football, latino-americano, Argentina x Paraguay, no Stadium.

Dia 21 — A's 2.00, hippismo, salto largura, latino-americano, no Flamengo; ás 4.00, hippismo, salto altura, latino-americano, no Flamengo; ás 9.00, tiro, fuzil e pistola int. mil., no Stadium do Exercito.

Dia 22 — A's 8.00, football militar, no Stadium.

Dia 23 — A's 3.00, football, latino-americano, Chile x Uruguay, no Stadium.

Dia 24 — A's 7.30, football, latino-americano, Brasil x Paraguay, no Stadium; ás 3.00, steeple chase, no Jockey-Club; ás 2.00, natação, div. prov. mil., latino-americano, na Piscina.

Dia 25 — A's 9.00, hippismo, equitação, latino-americano mil., na E. E. M. (picadeiro).

Dia 26 — A's 1.00, hippismo, 8 obst. int. mil., no Flamengo; ás 3.00, hippismo, conc. obst. mil. latino-americano, no Flamengo.

Dia 28 — A's 3.30, football, latino-americano, Chile x Argentina, no Stadium; ás 8.00, cross-country, 20 kilometros, em Santa Cruz.

Outubro:

Dia 1 — A's 3.30, football, latino-americano, Brasil x Uruguay, no Stadium.

Dia 5 — A's 3.30, football, latino-americano, Chile x Paraguay, no Stadium.

Dia 8 — A's 3.30, football, latino-americano, Argentina x Uruguay, no Stadium; ás 2.00, hippismo mil. latino-americano, steeple chase, no Jockey-Club.

Dia 9 — A's 9.00, tiro, fuzil e pistola mil. nacional ou latino-americano, no Stadium do Exercito.

Dia 11 — A's 3.30, football, no Flamengo, Marinha x Exercito.

Dia 12 — A's 3.30, football, latino-americano, Uruguay x Paraguay, no Stadium; camp. cavallo d'arma, 1ª prova, no Curato de Santa Cruz.

Dia 13 — A's 9.00, steeple chase, camp. cavallo d'arma, 2ª prova, no Curato de Santa Cruz.

Dia 14 — A's 9.00, hippismo, camp. cavallo d'arma, 3ª prova, na E. E. M.

Dia 15 — A's 3.30, football, latino-americano, Brasil x Argentina, no Stadium.

Dia 18 — A's 3.30, football, Copa Rio Branco, Brasil x Uruguay, no Stadium.

UM AVISO DA COMMISSÃO DE BOX AOS AMADORES

A commissão de box avisa aos amadores de box classificados nas provas eliminatorias de que terão de comparecer, diariamente, de 2 ás 3, na séde da Liga Metropolitana, afim de se submetterem ao [illegible] secretario da commissão, sr. Tenorio d'Albuquerque.

CONVITE AO RIO MOTO-CLUB E CLUB MOTOCYCLISTA NACIONAL E UNIÃO SPORTIVA DO PEDAL

A commissão organizadora dos festejos desportivos do centenario solicita o comparecimento de representantes do Rio-Moto Club e do Club Motocyclista Nacional e União Sportiva do Pedal, terça-feira proxima, ás 4 horas, na rua Buenos Aires 135, 2º andar.

CONTINUAÇÃO DO PROGRAMMA DE ATHLETISMO

O registrador tomará nota do nome de cada concorrente que o procurar, fornecer-lhe-á o respectivo numero e da-lo-á avisos antes do inicio de cada prova em que tiver de competir.

Cabe-lhe a responsabilidade de providenciar para que terminem a tempo as provas a seu cargo. E' das suas attribuições o sorteio de ordem dos competidores nas corridas que se realizarem em pistas separadas.

O annotador registrará os corredores e os vencedores de cada prova, juntamente com as respectivas collocações.

Registrará tambem o tempo de cada competidor, de accordo com as informações que lhe forem fornecidas pelos respectivos juizes. Nas corridas de resistencia ou de meia resistencia tomará nota das voltas dadas pelos corredores e annunciará por meio de uma campainha, ou por qualquer outro systema, quando o corredor que esta iniciando a ultima volta.

Cabe ao juiz de partida: tomar nota exacta dos competidores e providenciar para que elles se colloquem na ordem regulamentar; desde que os concorrentes se acharem reunidos, deve dar a voz preventiva de "A seus logares!" e, verificando que todos estão á posição, dará a ultima voz de aviso "Preparar!", á qual deverá seguir-se, depois de dois segundos, o tiro de saida.

Repetir todas as vezes no caso de interrupção de alguma dellas. Todas as questões relativas á saida serão decididas pelo juiz de partida.

Se qualquer parte do corpo de um concorrente tocar o solo adiante da linha de saida antes que tenha sido dado o tiro, tal facto será julgado como uma má saida. Se houver uma má saida, a seu juizo, o juiz de partida chamará outra vez os concorrentes, com um só tiro, e castigará o infractor ou os infractores podendo desclassifical-os depois da terceira má saida.

Se o juiz de partida precisar fazer alguma observação aos concorrentes deverá ordenar-lhes que se ponham de pé.

PROGRAMMA DE WATER-POLO

Setembro 15 — Argentina x Brasil, ás 4 horas — Fluminense F. Club.

16 — Argentina x Chile, ás 10 horas — Fluminense F. Club.

17 — Brasil x Chile, ás 10 horas — Fluminense F. Club.

O PROGRAMMA DE NATAÇÃO

Setembro — 8 — 2 horas — 100 metros — velocidade.

Dia 8 — 3.35 horas — 400 metros.

Dia 11 — 2.45 horas — 100 metros — de costas.

Dia 11 — 4.10 horas — 1.500 — nado livre.

Dia 14 — 2.45 horas — 200 metros — á brasse (braçada classica).

Dia 14 — 4 horas — 800 metros — Relay-race.

REUNIÃO E CONSTITUIÇÃO DOS CORTEJOS

a) Todo o pessoal que toma parte na parada reunir-se-á no campo do C. R. do Flamengo axactamente ás 12 horas.

b) O grupo de cada nação constituir-se-á como se segue:

Porta bandeira,
Chefe de delegação,
Delegação,
Football, athletismo, natação, remo, water-polo, basket-ball, tennis, esgrima, tiro, hippismo, box.

c) A formatura será em columna por quatro, sendo de 2 passos o intervallo da fila a fila e de fileira a fileira.

d) Os boys scouts serão divididos em dez secções de 80 boys cada uma; as secções guardarão entre si o intervallo de oito passos.

A ORDEM DA MARCHA SERA':

A) Commissão Organizadora dos Festejos Desportivos do Centenario;

B) Grupos de nações que tomam parte nos jogos latino-americanos:

Argentina
Chile
Paraguay
Uruguay
Venezuela

C) Grupos das nações que tomam parte apenas nos jogos internacionaes navaes:

America (Estados Unidos)
Grã Bretanha
Japão
Mexico
Portugal
Brasil
Boy scouts

Partida: A's 12.45 horas a columna por-se-á a marcha da forma que á 1 hora a sua testa (Commissão Organizadora) esteja chegando ao campo do Stadio, pelo tunnel de entrada.

CERIMONIAL

A' columna entrará no campo seguindo a pista pelo lado da archibancada principal; ao passar pela tribuna os porta-bandeiras as desfraldarão, os chefes e delegações tirarão os chapeus e os athletas farão "olhar a direita";

A Commissão Organizadora, ao chegar na parte da pista opposta á archibancada principal; em frente á tribuna, volverá á esquerda e atravessará o campo vindo collocar-se junto á bandeira indicativa do seu logar.

Os differentes grupos, tambem, ao chegarem em frente ás bandeiras indicativas de suas nacionalidades, volverão a esquerda, atravessando o campo e virão fazer alto junto a ella, ficando em posição de firme.

A linha das bandeiras indicativas de nacionalidades ficará cinco metros afastada da pista em frente o archibancada principal e a ordem das bandeiras é a mesma da ordem de marcha.

As secções de boys scouts collocar—se-ão á retaguarda de cada grupo, a secção 1 ficando a retaguarda do grupo da Argentina, e assim por deante.

Uma vez todos em posição o presidente da Commissão Organizadora descartar-se-á e irá collocar—se sobre a pista com a frente para a tribuna, indo reunir-se a elle todos os chefes de delegações.

O presidente da Commissão e chefes das delegações voltarão aos seus logares e iniciar-se-á a marcha da retirada.

A marcha de retirada será feita na mesma ordem que a de entrada.

O caminho será uma volta pela pista passando primeiro pela archibancada principal.

Quando o grupo brasileiro tiver iniciado a marcha, todas as secções de boys scouts marcharão atravéz do campo até o limite da pista e ahi marcarão passo; a 10ª secção segue immediatamente o grupo brasileiro e as outras seguem na ordem 9, 8, 7, 6, 5, 4, 3, 2 e 1.

UNIFORMES:

Os jogadores e athletas tomarão parte na parada com os trajes caracteristicos de seus sports; as delegações conforme por combinado.

DO RIO GRANDE AO RIO EM BICYCLETA

Setimo Sozzi e Atilio Sozzi são dois admiraveis rapazes paranaenses, que acabam de realizar uma prova pouco commum: o raid de bycicleta Rio Grande- Rio de Janeiro.

Foram as seguintes as etapas percorridas:

Partida ás 10 horas da manhã de 21 de junho:

Rio Grande-Porto Alegre: 62 leguas, 71 horas, 11 dias;

Porto Alegre-Torres: 38 leguas, 57 horas, 5 dias.

Torres-Florianopolis: 50 leguas, 57 horas, 10 dias.

Florianopolis- Itajahy: 17 leguas, 16 horas, 2 dias.

Itajahy-Joinville: 28 1|2 leguas, 19 horas, e 3 dias.

Joinville-Curityba: 28 leguas, 34 horas, 4 dias.

Curityba-Ponta Grosso: 24 leguas, 2 dias, 18 horas.

Ponta Grosso-Itararé: 32 leguas, 4 dias, 35 horas.

Itararé-S. Paulo: 61 1|2 leguas, 6 dias, 49 horas.

São Paulo-Rio: 490 kilometros, 7 dias, 72 horas.

A chegada ao Rio foi ante-hontem, ás 10 horas da manhã.

O raid foi feito até Curityba, debaixo de copiosa chuva.

NO BASKETBALL OS ARGENTINOS VENCERAM OS URUGUAYOS POR 25 A 13

Proseguiram hontem, á noite, no Stadium do Fluminense, as provas latino-americanas de basketball disputadas entre as equipes argentina e uruguaya.

A luta foi, sob todo o ponto de vista, optima, tendo ambos os quadros desenvolvido excellente combinação, que proporcionou lances interessantes. Durante a peleja destacaram-se os jogadores argentinos — Julio Barbier e B. Ozir.

Os quadros contendores estavam assim constituidos:

Argentinos — Barbier, Cruro, Oyhanaharo, Birba, Bellefriano, B. Ozir, Caldelor, Vasque, Ilaner.

Uruguayos — Collazo, Cortes, Acuma, Venancio, Origon, José Alvarez, Ipasito Barroso.

Fizeram goals:

Collazo — 4 — Venancio 2 —Alfredo 2, dos uruguayos.

Barbier — 8 — Gruro — 2 —B. Ozir — 4 Caldelor — 1.

Serviu de juiz Fred Naber, do Fluminense.

UMA QUESTÃO DE INGRESSO

Repetidas têm sido as reclamações feitas pelos membros da Liga Metropolitana, Federação do Remo e juizes, contra o facto de não lhes ter sido dado um ingresso para ás provas sportivas latino-americanas.

E' muito justa esta reclamação, que parte justamente daquelles que mais têm contribuido para o exito da festa.

A Federação do Remo chegou mesmo a não consentir na coparticipação dos seus amadores naquellas provas, caso não se resolva a importante questão.

Estamos seguramente informados, entretanto, de que se trata, apenas, de um atrazo, porquanto a commissão organizadora dos festejos sportivos, pensa facilitar o ingresso reclamado, tendo já providenciado a respeito.

FOI TRANSFERIDA A REGATA INTERNACIONAL DO L. S. DA MARINHA

Ficou transferida para o proximo dia 14 a regata internacional promovida pela Liga de Sports da Marinha, para amanhã.

A LIGA NAUTICA DE VELEIROS LANÇA O SEU PROTESTO

Escrevem-nos:

"Com a organização do programma das festas desportivas, o mundo representado pelas Confederações Estrangeiras notará a falta de uma unica prova de yachting. Dirá mesmo que o Rio de Janeiro não possue "cutters", e bem assim timoneiros. Puro engano. Em uma nota, a Confederação declarou que deixava de realizar a prova de yachting, solicitada pela Liga Nautica de Veleiros e Audax Club, que possuem os melhores actualmente no Rio, afim de evitar uma derrota. No entretanto, o Brasil, já soffreu a sua primeira derrota, e foi em tennis, tiro e esgrima, para a representação argentina. Resta ainda uma outra, a de basketball, desporto este em nosso meio pouco cultivado.

O Audax Club, realiza uma festa em uma ilha, o Yacht Club Brasileiro, outra na ilha Comprida, e a dirigente maxima dos desportos, qual a festa aquatica que offerece?"

ISMARIO CRUZ MACHUCADO

O excellente athleta Ismario Cruz, que faz parte da nossa delegação nos jogos latino-americanos, acha-se machucado em uma das pernas. Segundo nos disse Ismario a sua presença nas grandes provas de athletismo é certa, mas devido ao estado em que se acha a sua "chance" é diminuta.

OS TRENOS PARA OS JOGOS DE WATER-POLO

Os scratches A e B, de water-polo, segundo ficou resolvido, trenarão amanhã ás 4,30 da tarde, na piscina do Fluminense.

HOJE NÃO SERÃO DISPUTADAS PROVAS

Hoje, 7, segundo deliberação da commissão promotora, não serão realizadas provas sportivas latino-americanas, excepção feita aos encontros de box, que serão realizados, como noticiamos em outro logar.

AS PROVAS DE BOX

No stadium do Fluminense, proseguirão hoje as provas de box constantes do programma dos jogos latino-americanos.

O CLUB DE XADREZ DE BUENOS AIRES

O sr. Raul de Castro recebeu communicação de haver sido designado para, em companhia dos srs. Americo Barbosa, João de Souza Mendes e tenente Heitor Alberto Carlos, representar o Club de Xadrez de Buenos Aires nas festas sportivas.

CLUB DE REGATAS GUANABARA

O Club de Regatas Guanabara organizou para hoje o seguinte programma:

Antes das 6 horas da manhã será hasteado o pavilhão brasileiro, ao som do Hymno Nacional cantado pelos socios em continencia.

A's 6 horas, a bandeira será saudada com uma salva de 21 tiros, bem como ao meio-dia e ás 6 da tarde.

A séde social terá a fachada embandeirada com os pavilhões sul-americanos e brasileiro, alternados com o pavilhão azul-turquezo; e, á noite, conservar-se-á illuminada até á meia noite.

UM ATHLETA PATRICIO QUE CHEGA AO RIO

José Rivas é o nome do athleta patricio que, deixando o Brasil aos 8 annos de edade, domiciliou-se em Buenos Aires, onde esteve quinze annos, tornando-se um excellente corredor dos 5.000 e 10.000 metros e Marathona, provas em que obteve os melhores resultados sul-americanos.

Rivas chegou hontem á nossa capital, a bordo do "Alsina", para representar o seu paiz natal naquellas provas.

Veiu disposto e espera corresponder ao chamado que lhe fez a commissão brasileira organizadora das festas sportivas latino-americanas.

Dois aspectos do jogo de esgrima realizado hontem no Stadium

TURF

A GRANDE CORRIDA DE HOJE, NO DERBY-CLUB

A disputa do grande Sete de Setembro

Realiza-se hoje, no prado do Itamaraty, a segunda das grandes reuniões deste mez, com a disputa do grande premio Sete de Setembro, de 50:000$000 ao vencedor. Como já tivemos occasião de accentuar, esta importante prova tem uma significação sportiva bem maior que a do grande Centenario, realizada domingo ultimo. E' que nella se encontrarão, pela primeira vez em uma carreira de folego para animaes de sua edade, os potros Nemo e Algarve, que são, por emquanto, as revelações da turma de que fazem parte. A victoria, espera-o a cathedra, se decidirá entre elles, e tão equilibrados nos parecem os seus recursos, que ella resultará, antes, da maneira como se conduzirem os seus jockeys, ambos, de resto, muito habeis.

Será, pois, um acontecimento o encontro dos dois excellentes representantes do nosso *élevage*, cujos progressos se accentuam de geração em geração.

Como mais provaveis vencedores dessa corrida indicaremos os seguintes concorrentes:

Sun d'Or — Wilson — Nichlae.
Diamantina — Kidnapper — Atroz.
Magistral — Neurosia.
Turbulento — Jurity — Alza.
Mentor — Ironia — Mysteriosa.
Esclava — Anexion — Sombra.
Nemo — Algarve — Ebano.
Soberano — Descrente — Maroim.
Martello — Gallo — Basing.

O primeiro pareo será realizado ao meio dia, precisamente.

***

VARIAS NOTICIAS

Na secretaria do Derby-Club realizou-se hontem, ás 4 1|2 da tarde, perante grande assistencia, a ceremonia da entrega do lindo bronze que aquella sociedade, por seu presidente, o sr. Paulo de Frontin, destinou ao proprietario do vencedor do grande premio Centenario. Esse bronze foi entregue ao sr. Francisco Barny, co-proprietario de Evil Eye.

—:— Foi realizado domingo ultimo, no prado de Palermo, um dos maiores classicos do turf de Buenos Aires, o grande premio Jockey-Club, de 40.000 pesos ao vencedor. Ganhou a importante corrida o invicto Rico, que percorreu os 2.000 metros em 125 1|5 segundos. Collocaram-se em 2º e 3º logares, respectivamente, Mameluke e Mala Tuel. Correram apenas tres animaes.

Loteria do Rio Grande do Sul
Terça-Feira
100:000$000
Inteiro . . . 30$000—Decimo. . . . 3$000
Jogam somente 18 mil bilhetes
Terça-feira — 19 de setembro
1.000:000$000
Inteiro . . . 300$—Vigesimo . . . 15$
10 MIL BILHETES
75 o|o EM PREMIOS
VENDE-SE EM TODA A PARTE
2887

BOX

COISAS DO RING

LI

O supposto campeão do Canadá

Quando do match Dempsey x Carpentier, o anno passado, como devem lembrar-se os leitores, houve um preliminar entre Billy Miske, de Minnesotta e o intitulado campeão do Canadá, Jack Renault. Tempos depois, encontraram-se outra vez, e ultimamente em Brooklyn, no Sporting Club, de novo se enfrentaram.

No round treze, o franco-canadense levou um murro do contendor, sobre o coração, e foi esbarrar nas cordas donde afocinhou no chão, sem sentidos, e por ali se deixou ficar até o referee contar os "dez da ordem" e elle perdeu o titulo de campeão e o direito, ipso facto, de querer lutar com Jack Dempsey.

Subiu ao ring com cento e oitenta libras, e Billy Miske subiu com cento e oitenta e cinco.

Uma cabeçada formidavel!

Era preciso decidir de uma vez para sempre a superioridade de um destes dois campeões: Lew Tendler, de Philadelphia e Mel Coogan, de Brooklyn. Organizou-se, pois, para esse effeito, um encontro de ambos, na primeira dessas duas cidades, em oito rounds.

Meio minuto depois, porém, de haver tido inicio, o match estava liquidado.

Lew Tendler é que iniciou o ataque, visando o corpo de Coogan com um de esquerda, que elle tentou evitar com um passo para o lado direito, mas com tão má sorte que foi bater com a cabeça na de Tendler, num choque terrivel, pois soffreu uma commoção cerebral que originou a suspensão do jogo. Por sua vez, Lew Tendler foi sacudido tão bruscamente que teve tambem de se recolher á cama.

Em busca de adversario

Jack McAuliffe, de quem contámos ha pouco a proeza da victoria sobre Harry Gilmore, ha trinta e cinco annos, é um dos empenhados em "cavar" um adversario para Dempsey.

Lembrêmos: McAuliffe é caso unico na historia do ring. Campeão celebre no seu tempo, não esperou que apparecesse quem o fizesse retirar-se da profissão, quando comprehendeu que a edade o não deixaria mais metter-se em cavallarias altas. Não chegou, por isso, a conhecer as desillusões e amarguras da derrota.

Descendente de irlandezes, não póde levar á paciencia que outras raças queiram ostentar o sceptro do box dos campeonatos mundiaes. No seu tempo, os grandes campeões da Inglaterra ou dos Estados Unidos eram na quasi totalidade irlandezes ou filhos de irlandezes; mas ultimamente os judeus e os italianos apoderaram-se de todos os titulos dos pesos leves. McAuliffe, então, embarcou para a terra de seus paes. Vae ver se encontra por lá geito e maneira de devolver aos filhos da Irlanda a gloria que no mundo do ring lhes foi arrebatada por homens de outras raças.

A estréa de Firmo como boxeador

Luis Angel Firpo, actual campeão sul-americano, "peso pesado", estreou no ring enfrentando o campeão uruguayo Angel D. Rodrigues. Foi em 12 de janeiro de 1918, em Montevidéo.

Haviam-lhe mettido em cabeça que elle poderia enfrentar qualquer boxeador do mundo e, como nesse tempo não havia na Argentina "peso pesado" algum que pudesse defender as côres azul e branco dentro de um ring, todas as esperanças se cifravam nelle. Succedeu, porém, o que não podia deixar de succeder... Rodriguez, o profissional experimentado, por "knock out", ante numeroso publico, o principiante audaz que dispunha de grande amor ao pugilismo, é certo, mas cujas faculdades de pugilista estavam completamente por desbastar. Firpo, póde-se dizer, fôra levado ao matadouro.

Quando se poz de pé, contados os dez segundos do regulamento, ficou admiradissimo do que occorrêra.

A séde da Escola Dramatica Municipal

Communicam-nos da secretaria desta Escola que a séde da mesma foi transferida do edificio do beco Manoel de Carvalho para o sobrado da rua Alexandre Herculano n. 3.

Escolas publicas que mudam de denominação

Tomaram as denominações de Rocha Bastos e Vieira Souto, respectivamente, a 9ª escola mixta do 4º districto, com séde na rua do Rezende n. 182, e a 9ª escola mixta do 1º districto, situada na rua Jardim Botanico n. 130.

ESMOLAS

Para os pobres do "Correio da Manhã" em intenção á memoria de Vicencia da Costa Ribeiro, recebemos 20$000.

—:— Recebemos 5$000 da menina Myrian, para uma pobre do "Correio".

—:— Recebemos de um anonymo 5$000 para a pobre Beatriz.

—:— De um anonymo recebemos cinco mil réis para os nossos pobres.

CREPE GEORGETTE
Todas as cores da moda
BOLSAS E CARTEIRAS
OS ULTIMOS MODELOS
TODOS OS PREÇOS
Tecidos de Algodão
Ultimas novidades
Novos desenhos
MENORES PREÇOS
ROYAL STORE
187 Ouvidor 189
TELEPHONE N. 6717
(2900)

CINEMA OLYMPIA
Rua Visconde do Rio Branco, 53 — Tel. C. 5657
HOJE — Sensacional — HOJE
programma novo
Mais forte que o Amor
Film especial em 7 actos desempenhados por Louise Glaum
No mesmo programma
Sob o céo do Oriente
drama em 5 actos pelo tragico japonez Sessue Hayakawa
Sabbado — Sementes de vingança, em 5 estupendos actos; Com Stanley na Africa, 15º e 16º episodios em 4 actos.
(O 23213)

Cine Theatro Centenario
Rua Senador Euzebio, 188 — Tel. 3426, Norte
Na tela:
Caprichos do Destino
6 actos da Realart
Chegou Maria Anna
pela adoravel June Caprice, em 5 actos.
No PALCO — Grande exito dos queridos artistas brasileiros AIDA JURACY e DE CHOCOLAT, duetto comico, canção expressa e improvisos.
A sessão será iniciada com o hymno nacional brasileiro.
(O 22982)

CINE MEYER
HOJE — HOJE
Attendendo a innumeros pedidos conservamos no cartaz o record dos successos — O maior successo de todos os tempos
MARY CARR, verdadeiramente sublime em
Honrarás tua Mãe
11 actos que viverão para sempre na vossa imaginação.
Não ha coração que não palpite mais forte, vendo este maravilhoso trabalho que não ha cerebro que o descreva, tal a grandiosidade de suas scenas.
Sabbado — W. Farnum, em Sangue Nobre.

CINE E. DE DENTRO
HOJE — SUCCESSO — HOJE
ASSOMBRO ! ASSOMBRO !
Ramos, Ramos, Ramos
em homenagem á gloriosa data do 1º Centenario da Independencia do Brasil
Estréa do grandioso numero no palco
A Rainha de Sabá
Colossal interpretação e creação do
RAMOS
N. B. — A toilette deste numero é egual á que Betty Blithe exhibiu em Rainha de Sabá.
Na téla:
Devoção
6 actos arrebatadores, e mais uma comedia em 2 actos.
Sabbado — RAMOS.
Todos ao CINE E. DE DENTRO.
(O 23099)

Comedia Brasileira — THEATRO S. PEDRO — Tel. C. 4274
Companhia Dramatica Nacional mantida pela Prefeitura Municipal — Director: EDUARDO VICTORINO
HOJE — A's 8 3|4 em ponto — HOJE
—:— RECITA DE GALA —:—
ESPECTACULO GRATIS OFFERECIDO AO POVO PELA PREFEITURA DO DISTRICTO FEDERAL
Ultima representação da interessante comedia em tres actos, de Raul Pedrosa
CEGOS AO SOL
Os bilhetes são dados a todas as pessoas que os procurarem no bilheteria do Theatro.
Amanhã — 1ª representação da comedia em tres actos, de OCTAVIO RANGEL — AMOR A' TERRA.
Bilhetes á venda na bilheteria do theatro e no "Jornal do Brasil", na Locação Theatral.
(O 23246)

ELECTRO-BALL CINEMA
EMPRESA BRASILEIRA DE DIVERSÕES — 51, RUA VISCONDE DO RIO BRANCO, 51 — A mais popular e querida casa de diversões desta capital.
RIQUEZAS — Film Paramount pela elegante e formosa ETHEL CLAYTON
Programmas cinematographicos dos melhores fabricantes de films — Sensacionaes torneios de electro-ball (modalidade do tradicional sport da pelota), disputado por verdadeiros campeões — Bilhares, ping-pong e outras diversões. Aberto das 4 horas da tarde á meia-noite.
AO ELECTRO-BALL CINEMA — 51—Rua Visc. do Rio Branco—51.
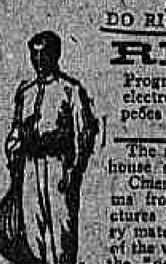
The most popular and loved house of this capital. Cinematographic programms from the best moving pictures producers. Extraordinary matches of electro-ball (sort of the well known spanish sport the "pelota"), played by real champions. Billiards, ping-pong and other amusements. Open from 4 o'clock till midnight.
La plus populaire et la plus recherchée maison de divertissements de cette capitale. Programmes cinematographiques des meilleurs fabricants de films. Sensationnels tournois de electro-ball (modalité du traditionnel jeu espagnol, la pelote basque), disputés par des vrais champions. Billard, ping-pong et autres amusements. Ouvert de 4 heures de l'aprés-midi jusqu'á minuit.
La más popular y querida casa de diversiones desta capital. Biografo, com programa de las mejores fabricas de cintas. Sensacionales torneos de electro-ball (modalidad del tradicional juego español la pelota vasca), disputado por verdaderos campiones. Billar, ping-pong e otras diversiones. Aberto de las 4 horas de la tarde a la media noche.
(O 23226)

CINEMA SMART — (ELEGANTE)
HOJE —:— ASSOMBROSO PROGRAMMA —:— HOJE
D. RAMIRO
Super-producção em 6 actos pela genial artista Carmen Catelline
Homem que casou com sua propria esposa
5 actos pelo querido FRANK MAYO, e 70, SUL — Desenhos animados — Preços especiaes.
Sabbado — Inicio do film em series: Aventuras de Robinson Crusoé.
(O 23258)

Companhia Brasileira de Comedia do TRIANON
Hoje, 7 3|4 e 9 3|4
RECITAS DE GALA COMMEMORATIVAS DO *CENTENARIO DO GRITO DO YPIRANGA.*
A orchestra executará o HYMNO NACIONAL.
ULTIMO DIA DA COMEDIA DE ARMANDO GONZAGA
O Amigo da Paz
Leopoldo Fróes o grande artista brasileiro, inaugura amanhã com a peça de sua autoria
TEMPORADA DO CENTENARIO
Representações extraordinarias de Leopoldo Fróes
MIMOSA
a Temporada do Centenario
Muito breve MORENINHA, extraida do romance de Macedo.

Para Homens
Camisas — Gravatas — Pijames — Lenços — Meias — Collarinhos — Ligas e Bijouterias
PREÇOS MINIMOS
CASA Mme. COULON
Rua 7 Setembro, 95

THEATRO MUNICIPAL — Concessionario: WALTER MOCCHI — Temporada official de 1922
HOJE — Quinta-feira, 7 — A's 8 3|4 — GRANDE RECITA DE GALA — Em homenagem á gloriosa data da Independencia
GUARANY
de CARLOS GOMES
Dirigido por MASCAGNI
MIGUEL FLETA — MARIA ROSS — MONTESANTO — CIRINO-PINHEIRO — Arcelli — Palai — Nardi
Para esta recita estão suspensos os cartões permanentes.
Amanhã — Sexta-feira — A's 8 3|4 — 4ª RECITA DO TURNO A
Francesca da Rimini
Tragedia em quatro actos de D'ANNUNZIO, musica de Zandonai — Protagonista: — GILDA DALLA RIZZA — MIGUEL FLETA — MONTESANTO — Vitulli — Palai
Director de orchestra GABRIEL LE SANTINI.
Sabbado — A's 8 — 4ª recita do turno B e 3ª da assignatura especial de 10 recitas e 1ª da de 5 — INAUGURAÇÃO DO CICLO WAGNERIANO
Acontecimento artistico pela primeira vez no Brasil
PARSIFAL
cantado em allemão por Welter Kirchoff — Helena Wildbrunn — Emile Schipper — Karl Braun — Hans Bechstein — Rudolph Bandler — Maria Deimann — Margareth Jaeger — Scafa — Nardi — Palai. Director: — WEINGARTNER
Domingo, 10 — Dois espectaculos — A's 2 1|2 — 2ª VESPERAL das 6 vendidas cumulativamente
GUARANY
(POLTRONA — 35$000)
A's 8 3|4 — 1ª recita popular, de accordo com o contrato da Prefeitura
THAIS
Preços — Frizas e camarotes de 1ª, 60$; camarotes de 2ª, 30$; poltronas, 12$; balcões A e B, 8$; outras filas, 6$; galerias A e B, 4$; outras filas, 3$000.
DOMINGO, 10, ás 2 1|2 — 1ª MATINE'E — GUARANY.
Obedecendo ao regulamento policial em vigor, não é permittida a entrada na platéa, balcões e galerias estando levantado o panno.
(O 22980)

PIANOS dos afamados autores EHRBAR — E — ESSENPFELDER
HARMONIUNS de renome mundial, primorosa sonoridade, confecção irreprehensivel, vendidos a preços reduzidos e pagamentos facilitados
— C. CARLOS J. WEHRS — RUA DA CARIOCA, 47 — Tel. Central 4315.
(O 22948)

THEATRO CARLOS GOMES
EMPRESA PASCHOAL SEGRETO
HOJE — A's 7 3|4 e 9 3|4 — DUAS SESSÕES, DUAS — A's 7 3|4 e 9 3|4 — HOJE
DOIS IMPONENTES ESPECTACULOS
para commemorar a maior data nacional — SETE DE SETEMBRO
Representações da excellente revista da parceria BITTENCOURT-MENEZES, com musica do maestro ASSIS PACHECO
AGUENTA, FELIPPE!...
O theatro estará vistosamente engalanado e a orchestra, dirigida pelo maestro Paulino Sacramento, executará, no inicio de cada sessão, o HYMNO NACIONAL.
CINEMA MODERNO — O Pirata do Ouro (5º e 6º episodios); O Palhaço do Circo (dois actos), e Corações Partidos (cinco partes).
(O 23214)

Grande Circo Europeu
Armado na AVENIDA MEM DE SA' (Morro do Senado)
GRANDE COMPANHIA EQUESTRE, GYMNASTICA, ACROBATICA E ZOOLOGICA — Propriedade de João de Oliveira — Direcção Adelino Motta — Empreza Antonio Ferraz.
HOJE — DUAS ATTRAHENTES FUNCÇÕES, DUAS — HOJE
VESPERAL INFANTIL — A's 2 1|2 da tarde
—:— RECITA DE GALA —:— A's 8 3|4 da noite
PROGRAMMAS ABSOLUTAMENTE NOVOS E INTEIRAMENTE DIVERSOS
Assombrosos trabalhos, verdadeiramente artisticos, por todos os mundialmente consagrados componentes do elenco da companhia!
Pelo insigne, inimitado e applaudidissimo artista Joaquim Araujo.
Trabalhos ineditos de jogos malabares conjugados com varios e difficeis equilibrios ao mesmo tempo! EXITO RETUMBANTE.!
Exposição do sanguinario e terrivel LEÃO NERO.
Rir muito, rir sempre, rir sem cessar com os queridos clowns e tonys da companhia, verdadeiros reis da alegria!
Amanhã — Entrada do audaz domador italiano CONDE MARCEL na jaula do assassino LEÃO NERO.
(O 22931)

Grandioso Successo Artistico
TOURNEE SUL AMERICANA
DO CELEBRE PIANISTA COMPOSITOR
Leopoldo Godowsky
DOIS UNICOS CONCERTOS.
Segunda-feira, 11 de Setembro, ás 23 1|2 horas.
Quarta-feira, 13 de Setembro, ás 16 horas.
(2910)

FIM DE ESTAÇÃO
A Casa Aguia de Ouro, á rua do Ouvidor 169, previne sua distincta clientela que, por motivo de estar terminando a estação de inverno, resolveu fazer grandes abatimentos em todo o seu bellissimo sortimento de vestidos para Senhoras, Senhoritas e Meninas.
(2903)

EMPREZA THEATRAL JOSE' LOUREIRO
THEATRO LYRICO
HOJE —:— MATINE'E, ás 2 1|2 e á noite RECITA DE GALA, ás 8 3|4 — HOJE
GRANDE E FAMOSO
CIRCO EQUESTRE NORTE-AMERICANO
Chipp & Feltus
Amanhã, ás 8 3|4 — GRANDIOSO ESPECTACULO.
Preços — Frizas, 45$; camarotes, 40$; poltronas e varandas, 8$; cadeiras, 6$; balcão, 4$; galerias, 3$ e 2$000.
BILHETES A' VENDA.
Matinées todas as quintas-feiras, sabbados e domingos.
Palacio Theatro
— COMPANHIA DRAMATICA DO CENTENARIO
HOJE, em matinée, ás 2 1|2, HOJE e á noite, em RECITA DE GALA, ás 8 3|4
A peça historica em commemoração do Centenario da Independencia
Barbara Heliodora
Italia Fausta, na protagonista
Bella evocação historica
Amanhã, ás 8 3|4 — BARBARA HELIODORA.
Theatro Republica
Companhia SATANELLA—AMARANTE
HOJE, em matinée, ás 2 1|2, HOJE e á noite RECITA DE GALA ás 8 3|4
A engraçadissima opereta
PHI-PHI
Amanhã — 1ª representação de: FLORES DA NOITE, em festa artistica de Rachel de Barros. Os srs. assignantes terão preferencia até ás 5 horas da tarde de hoje.
PALACIO THEATRO — Companhia SIGNORET — Estréa a 14 de setembro — Continua aberta a assignatura para 10 recitas.
LYRICO — Outubro — OPERA LYRICA ITALIANA.
(O 23253)

RECREIO
C A S A E S & C IA
Empreza Rangel & Cia.
Companhia Portugueza de Revistas
Apotheose a Santos Dumont!
SALVE' O Exercito Novo! Apotheose
SACADURA e GAGO homenageados nesta peça!
Amanhã ás 7 3|4
ás 9 3|4
RECITAS DE GALA — A's 7 3|4 e 9 3|4 — O "HYMNO DA INDEPENDENCIA", por toda a companhia.
(O. 23222)

A cadeira "BORD"

Patente 12530

Incomparavel para descanço e conforto

Fixa e de balanço, resistente e portatil alcançou o maior successo com os modelos

CENTENARIO e de luxo

Continua a grande venda do modelo Popular a 25$000

Agentes geraes:

ESTAB. MESTRE & BLATGE'

48 - 54 Rua do Passeio

A' venda em todas as importantes casas de moveis e tapeçaarias 2882

A Alliança dos Officiaes de Barbeiros elegeu sua nova directoria

Em sua séde social, á rua Buenos Aires n. 220, a Alliança dos Officiaes de Barbeiros realizou a sua annunciada assembléa geral a 28 de agosto findo, para leitura do parecer da commissão de contas, e eleição da nova directoria. A's 20 horas da noite, aberta a sessão pelo sr. Manoel Barbalho Pernambuco, 2º secretario, foi convidado por proposta do sr. Mario de Souza Amorim, o sr. Julio Gomes Ribeiro para presidir á assembléa, o qual, depois de agradecer a prova de confiança de seus collegas, convidou os srs. Antonio João dos Santos e Ignacio Pinto para 1º e 2º secretarios. Formada a mesa, o presidente concedeu a palavra ao sr. Lala Xavier, relator da commissão de contas, que leu o parecer da commissão de contas, o qual concluia com a approvação das actas da directoria, e pedindo um voto de louvor pela sua administração e que foi approvado.

Quando se devia proceder á eleição da nova directoria, foram protestos diversos pelo sr. Manoel Pernambuco, José Teixeira Ribeiro, Mario Amorim e outros tornando-se tumultuosa, sendo os trabalhos interrompidos, que o presidente marcou para o dia 31.

A's 8,35 minutos desse dia, o sr. Julio Gomes Ribeiro, presidente da assembléa geral, abriu a sessão e convidou a tomar parte o sr. Manoel Pernambuco, que procurou obstruir os trabalhos, até que, ás 9 3|2 horas, o presidente suspendeu-os por dez minutos para que os socios se munissem de cedulas, para se proceder á votação. Esgotado esse tempo, foram reabertos os trabalhos e depois de uma votação unanime, foi eleita a seguinte directoria:

Presidente, Ignacio Gomes; vice-presidente, Arnaldo Pinto dos Santos; 1º secretario, Manoel Barbalho Pernambuco; 2º secretario, Jacintho Franchelino; 1º thesoureiro, Julio Gomes Ribeiro; 2º thesoureiro, Antonio Correia Pinto; bibliothecario, Bernardo Gomes; procurador, Luiz de Carvalho.

Conselho: Manoel Joaquim de Oliveira Bastos, Carlos Bueno, Alberto Baptista Penha, Ovidio Marques dos Reis, José Pereira Arelas, João Baptista de Carvalho, Agostinho José Rodrigues, José Deocleciano Pereira dos Santos e Francisco Lala Xavier.

O delegado de dia

Está de serviço, hoje na Repartição Central de Policia, o 1º delegado auxiliar.

CENTRAL DO BRASIL

Foram fornecidas hontem, por conta dos diversos Ministerios e repartições publicas, 14 passagens, na importancia total de 1:198$300.

Para o preenchimento das vagas existentes na Central, o director assignou as seguintes promoções: a conductor da 4ª classe da 8ª Deposito, o extranumerario Eurico Mendes dos Santos; a trabalhador de 1ª classe, da 2ª, Antonio Dias, 2ª; a trabalhador de 2ª classe, o extranumerario Antonio Jeronymo da Silva e os extranumerarios João Ignacio Marmello e Nelson Marcos Belem; a trabalhadores de 2ª classe, os da verba do combustivel, Oswaldo Guimarães e Simão Julio de Aguiar e o extranumerario Claudino Praxedes.

— Foi designado praticante de escripta, o sr. Francisco Monteiro de Queiroz.

SECÇÃO LIVRE

Bom Dia!

Não vacile! V.S. pode curar hoje a sua dyspepsia. Tome as

Pastilhas do Dr. Richards

immediatamente. Ellas o curarão radical e rapidamente.

(3153)

Associação dos Empregados no Commercio do Rio de Janeiro

Fundada em 1880 — Edificios proprios á Avenida Rio Branco, 118 e 120, e á Rua Gonçalves Dias n. 40.

ESTATISTICA DOS DIVERSOS SERVIÇOS PRESTADOS DURANTE O MEZ DE AGOSTO

CIRURGIA

Professor dr. Augusto Paulino (*assistente, dr. Americo Valerio*). — Das 7 ás 9 horas. 244 consultas — 1.086 lavagens e sondagens — 902 curativos — 1.442 injecções diversas — 230 injecções de 914 — 25 operações.

Professor dr. Augusto Brandão Filho (*Assistente, dr. Candido Botafogo*) — Das 13 ás 16 horas. 433 consultas — 1.311 lavagens e sondagens — 836 curativos — 1575 injecções — 31 injecções de 914 — 9 operações.

Dr. Martins Costa. Das 19 ás 21 horas. 99 consultas — 1.395 lavagens e sondagens — 491 curativos — 907 injecções, 34 injecções de 914 — 4 operações.

OPHTALMOLOGIA

Dr. Meira de Vasconcellos — Das 8 ás 9,30. 470 consultas — 250 curativos geraes — 71 curativos especiaes — 15 operações — 26 refracções — 8 injecções — 74 ex-fluido do olho.

OTO-RHINO-LARINGOLOGIA

Dr. Carneiro da Cunha (*Assistente, dr. João Fontes*) das 10 ás 12 horas. 635 consultas — 3 curativos — 2 operações.

Dr. Carlos Rohr (*Assistente, dr. Alberto Ision Ponte*). Das 13 ás 14 horas. 302 consultas — 124 curativos — 4 injecções — 3 injecções de 914 — 8 operações.

SYPHILIGRAPHIA

Dr. Zephyro Goulart. Das 14 ás 15 horas — 443 consultas.

HOMEOPATHIA

Dr. Soares Pereira. Das 16 ás 17 horas — Consultas, 65.

BACTERIOLOGIA

Dr. Carlos Rohr — Das 14 ás 16 horas — Exames de puz, 39 — fezes, 1 — Escarro, 8 — urina, 174 — sangue, 23.

CLINICA GERAL

Dr. Henrique Lacombe — Das 7 ás 9 horas — 42 consultas.
Dr. Francisco Silveira — Das 9 ás 11 horas — 443 consultas.
Dr. Jorge Pinto — Das 11 ás 13 horas — 239 consultas.
Dr. Odorico Antunes — Das 13 ás 15 horas — 210 consultas.
Dr. Ramiro de Magalhães — Das 15 ás 17 horas — 211 consultas.
Dr. Oscar Trompowsky — Das 15 ás 17 horas — 188 consultas.
Dr. Aramis Antonio Lopes — Das 17 ás 19 horas — 421 consultas.

SERVIÇO CLINICO EXTERNO

Dr. Cypriano Carneiro — 16 visitas
Dr. Fajardo da Silveira — 16 "
Dr. Aurelio O. Antunes — 15 "
Dr. Altino Costa — 3 "
Dr. Americo Baptista — 20 "
Dr. Baptista Pereira — 20 "

ASSISTENCIA CLINICA DENTARIA

Dr. Maya da Cunha — Das 7 ás 10 horas — 660 tratamentos, 22 extracções, 23 limpezas, 69 obturações, 6 operações, 8 consultas.

Dr. Luiz Leite Gomes — Das 1 ás 4 horas — 975 tratamentos, 22 extracções, 16 limpezas, 51 obturações, 1 operação, 2 consultas.

Dr. Ernani Fonseca — Das 4 ás 6 horas — 809 tratamentos, 12 extracções, 23 limpezas, 109 obturações, 1 operação, 26 consultas.

Dr. Calazans da Silva Filho — Das 6 ás 9 horas — Consultas, 1.337 tratamentos, 13 extracções, 9 limpezas, 79 obturações, 24 operações.

ASSISTENCIA JUDICIARIA

Dr. Ernesto Carvalho Borges (substituto *dr. Jayme de Albuquerque Maia*) — Das 10 ás 11 horas — 18 consultas commerciaes, 23 civis, 2 criminaes.

MOVIMENTO DA BIBLIOTHECA

— Livros existentes — 17.081 —

Das 10 ás 21 horas — 1985 consultantes, 1762 livros retirados, 1805 livros entrados.

AUXILIOS PECUNIARIOS

Beneficencias	280$000
Funeraes	1:100$000
Medicamentos	6:254$800
Pensões por invalidez	1:327$600
Pensões a familias	4:936$000
Pensão remida	500$000
	14.398$400

Aviso — Aos candidatos que se matricularem até o dia 31 de dezembro deste anno, não se cobrará joia de admissão e a mensalidade será apenas de 3$000.

Dessa data em deante, além da joia os novos socios pagarão 3$000 por mez.

Rio de Janeiro, 7 de Setembro de 1922.

ERNESTO COELHO LOUSADA.
1º Secretario.

(2926)

UM MENOR INTERNADO NO PATRONATO AGRICOLA DE MONÇÃO

Carta dirigida ao director do Povoamento

O director do Serviço do Povoamento recebeu a seguinte carta do educando do Patronato Agricola "Monção", Antonio Alves Ferreira de Barros:

"Creança, ainda com a edade de 6 para 8 annos, sai de casa fugido e fui para o Pará, em companhia de uma familia que lá chegando me abandonou.

Fui para casa de outra familia e me dei muito bem; foram uns paes para mim e vivi com elles até 1920.

Em 1921 vim para o Rio, vêr se achava minha familia; fui ter ao Delegado e pedi que me botasse em uma escola e então elle mandou publicar no jornal o meu retrato, no dia 4 de janeiro de 1921 e no dia 6 appareceu na Central de Policia um rapaz me procurando e que dizia ser meu irmão.

Foi me procurar nos livros de presos para ver se achava o meu nome; procurou em tudo e não souberam dizer onde eu estava.

No dia seguinte um soldado que viu esse rapaz, contou-me que tinha estado ali uma pessoa com o jornal me procurando e que dizia ser meu irmão.

Do nome de minha mãe não estou bem certo, mas penso que é Maria da Conceição, meu pae tratavam de Ferreira, sei que o nome de meu irmão é José e de minhas irmãs Nair e Isaura.

Eu me assigno Antonio Alves Ferreira de Barros, tenho 18 annos e estou internado no patronato Agricola "Monção".

Inauguração de passagens aereas da Central

Serão inaugurados hoje, as passagens aereas de Engenho de Dentro, Piedade e Quintino Bocayuva, e tambem o dormitorio de Belém, da Central do Brasil.

CAIXA ESCOLAR

Sob a presidencia do respectivo inspector escolar, dr. Alfredo Cesario Alvim, estiveram reunidos, no edificio da Escola Ramiz Galvão, os professores e adjuntos do 9º districto escolar.

Além da eleição da nova directoria da Caixa Escolar e prestação de contas de sua administração finda, tomaram os professores deliberações sobre a maneira de fazer-se o compromisso juvenil á bandeira fixando o dia de amanhã para essa solennidade, que se revistirá de maior brilho. Ficou tambem deliberado que o concurso, para commemoração do centenario entre os alumnos do 3º e 5º annos, de todas as escolas do Districto, se realizaria hoje perante uma mesa opportunamente escolhida.

Foi presente á reunião o balancete apresentado pela thesoureira da Caixa, a professora d. Isabel Soares, pelo qual se verifica que as despezas, nos dois ultimos annos, foi á seguinte: Roupa ...... 1:236$960; Sapatos, 4:795$600; Assistencia dentaria, 1:842$380; Despezas geraes e premios, ... 759$500.

Dispõe ainda a caixa de um saldo depositado no Banco Mercantil, de 2:924$700, além de 202$260 em caixa.

No 1º semestre deste anno distribuiu a Caixa Escolar 266 pares de calçados, 39 aventaes, 50 ternos, 46 vestidos e 40 metros de brim, tudo isso na importancia de 2:897$800.

A nova directoria eleita ficou assim constituida:

Presidente, dr. Alfredo Cesario Alvim; directora, d. Maria Teixeira da Graça, vice-directora, d. Antonia C. Nery da Costa, 1ª thesoureira, d. Virginia Paula Rosa; 2ª thesoureira, d. Aida Poncio Haddad; 1ª secretaria, d. Noemia Eloya de Siqueira; 2ª secretaria, d. Inah Martins; 1ª almoxarife, d. Horacina Campos; 2ª almoxarife, d. Delphina Bahia; bibliothecaria, d. Alaira Imbuzeiro.

Promoções na Central do Brasil

Foram promovidos a auxiliares de escripta, os escreventes de 1ª classe da Central do Brasil:

1ª Divisão — Lindolpho Ernizi de Oliveira, Alvaro Bastos e Francisco da Silva Leite, por antiguidade, e, por merecimento, Octavio Nunes Pires, Antenor José Machado, Mario Bittencourt Durval Alipio Cesario da Silveira, Waldemar Vieira dos Santos e Luiz Carlos Vogeler Gomes;

2ª Divisão — Bernardino Antonio Pires Ribeiro, Luiz Cavalcanti Caminha, Jorge Lopes de Alcantara Bilbar, João Damaceno Marcondes, Francisco de Souza Valente e Arthur Albino de Almeida Cyrino, por antiguidade, e, por merecimento, Victor Theodoro de Castro, Gervasio Bertrand de Macedo Fernandes, Lucilio Grey Marques de Souza, Casimiro Pestana da Rosa, Arthur da Silva Pascoal, Eugenio Cavalcanti de Albuquerque, Emilio Schaeffer, Euridino de Almeida Pires, Luiz Fernandes de Lima, Manoel de Moraes Jardim, Oscar Sergio Ferreira e Lidorio Fernandes Ribeiro.

4ª Divisão — José de Oliveira Martins, Oscar Elysio dos Passos Macedo e José Rodrigues de Araujo Gama, por antiguidade, e por merecimento, Carlos de Castro Cabral, Waldemar Cesar Fernandes, Asdrubal Garcia, Heitor Gomes Calaza, Luiz Carlos da Fonseca Costa e Othon Madeira.

5ª Divisão — Joaquim da Silva Figueira e José da Veiga Cunha, por antiguidade, e, por merecimento, Heraclito Garcia de Aragão, Euclydes Cruz, Manoel Teixeira de Magalhães Filho, Gastão Barreiros e Abel Peres Nogueira.

GRANADO & C.
Rua 1º de Março n. 14

FORMULA:
CREOSOTO DE FAIA
IODO
Hypophosphito de SODIO
Hypophosphito de CALCIO
GLYCERINA

Fartos elementos para a Hygiene dos Pulmões e
: : Robustez : :
(2984)

A FALTA DE TRANSPORTES

Uma reclamação do Syndicato Agricola de Campos

O sr. Dulphe Pinheiro Machado, superintendente do Abastecimento, recebeu do presidente do Syndicato Agricola de Campos o seguinte officio:

"Este Syndicato pensa vir ao encontro de desejos de v. s., quanto á facilidade de abastecimento do Rio de Janeiro, chamando sua esclarecida attenção para as actuaes difficuldades de transporte de productos desta região, por parte da E. F. Leopoldina.

A menos que v. s. possa obter dessa Estrada o augmento de material para que não continuem os embaraços no embarque de mercadorias, pensa este Syndicato que o recurso seria movimentar o porto de S. João da Barra que, não obstante estar ainda na dependencia de obras que permittam a entrada de navios de grande calado, permitte o trafego de navios menores que já favoreceriam enormemente o desenvolvimento agricola e industrial de uma grande região fluminense, ao mesmo tempo que concorreriam para o barateamento dos generos alimenticios do Rio, e em outros mercados.

Póde-se dizer que o simples facto de ser facilitado e garantido o prompto transporte de nossos productos será bastante para determinar uma intensificação gigantesca da actividade agricola nesta região. Dahi a razão pela qual vem este Syndicato á presença de v. s. para cuidar preliminarmente da questão do transporte, fundamental do trabalho que vae desenvolver nesta região para fomento da agricultura, da pecuaria e das industrias.

Antecipadamente grato pela attenção que lhes merecer, sirvo-me da opportunidade para apresentar a v. s. os protestos da mais elevada consideração. — Saude e Fraternidade. (Assignado). — Lourenço Gomes Terra, presidente."

Instrucção Publica

O director geral assignou hontem os seguintes actos:

Designando a adjunta de 2ª classe, Maria Amelia de Azevedo Dalzo Santos, para reger provisoriamente a 12ª escola mixta do 11º districto; as de 1ª classe: Felismina Maia Pacheco, para a 6ª mixta do 9º e Izaura de Souza Lessa, para a 10ª mixta do 5º; a de 2ª classe: Aurora Aquino Alves de Alvarenga, para a 25ª mixta do 5º; e a de 3ª classe, Maria Amalia de Souza Dias, para a 10ª mixta do 8º.

Requerimentos despachados:

Paulo Trigo de Macedo e Severino da Motta Maia — Prove o que allega.

Anna Veiga Monteiro — Indeferido.

Astrogildo Borges de Araujo — Em tempo opportuno será attendido.

Manoel dos Santos Vidal — Não é possivel attender á solicitação.

Celina Martha Rebello Braga — Não póde ser attendida.

Emilia Domund Leite — Abonam-se as faltas da lei.

Carmen Visioli de Sá — Justifiquem-se seis das faltas.

Pelo secretario geral:

Amelia Jardim de Mattos, Donatilla Celestino e Marianna Luza Pereira — Pague o imposto de expediente.

NOTAS RELIGIOSAS

IRMANDADE DE N. S. DA PENHA, DE JACAREPAGUA' — Realizam-se, nos dias 8 e 10 do corrente, na egreja da Penha, as festas em louvor da Santissima Virgem, havendo missas, ás 9, 10 e 11 horas; "Te Deum" e sermão.

Os exames dos praticos de pharmacia

Nos exames de habilitação dos praticos de pharmacia realizados nos dias 4, 5 e 6 deste mez, na Saude Publica, foram approvados os seguintes candidatos: Euclydes de Almeida, Manoel Gomes Ferreira, Antonio Joaquim Gomes Junior, José Stefanino, Christovão Ferraz da Silva, Emmanuel Humberto da Silva Freire, Lante Livio, Antonio Jorge de Assumpção, Euclydes Alves de Queiroz, José Augusto de Almeida, Francisco Jeronymo Moreira, Octacilio da Silveira Azevedo e João Rodrigues Martins.

Houve tres inhabilitações e um faltou á prova escripta.

Serviram de examinadores, sob a presidencia do inspector da Fiscalização da Medicina, dr. Theophilo Torres, os sub-inspectores de pharmacia A. Caetano de Azevedo Coutinho, Florentino Herbigo Pereira e Edmundo Semeraro.

Promoções nos Telegraphos

Foram promovidos, na Repartição dos Telegraphos, os seguintes funccionarios [illegible] por antiguidade os [illegible] Pinto e João Alves [illegible] Sobrinho [illegible] da Silva Leitão, [illegible] de Almeida Cunha e Jayme Rossi [illegible] e Heitor Pereira Pinto [illegible] Araujo e Manoel Telles Rocha.

Faz annos hoje o sr.

Francisco José de Moura

por tão feliz data lhe cumprimentam os seus amigos

ARTHUR DE SOUZA.
MANOEL DOS SANTOS.
(O 22978)

PROPAGANDA

Sendo "O Estado de S. Paulo", o jornal de maior tiragem e circulação do Brasil é de toda a conveniencia para os srs. annunciantes fazerem sua propaganda nesse jornal. Para annuncios neste ou em qualquer outro jornal do Brasil dirijam-se á Av. Rio Branco 137 — Tel. 5156 Cent. (A Eclectica) altos do Cinema Odeon. (6850)

INDICADOR

ADVOGADOS

Dr. Amalio da Silva — Rua 7 de Setembro 202, sobrado.
Dr. Alvaro Goulart de Oliveira — Rua da Alfandega 91, sobrado.
Dr. Salgado Filho — R. General Camara 43, 1º and. Tel. 5374, Norte.
Drs. Veranimo de Mello e Domingos Lourada — Quitanda 45, T. C. 2007.
Dr. Nelson Campos — Escriptorio: rua da Carioca, 64.

Dr. Francisco Loup — Carmo, 71, 1º, sala 3ª, 9 ás 11 e das 16 ás 18 hs.
Dr. Alfredo Machado Guimarães Filho, Rua do Ouvidor 52, 1º andar.
Dr. J. M. Mac Dowell da Costa — General Camara, 66. Tel. Norte 4747, das 10 ás 12 e das 14 ás 17 hs.

MEDICOS

Dr. Luiz Ramos — P. Saens Pena 31. R. Conde Bomfim 685. Tel. V. 1639.
Dr. Moraes (Manoel de) Av. R. B.co 137. (15 hs.) 2.as, 4.as e 6.as.
Dr. I. Malagueta, R. do Carmo, 5. (Esq. de S. José), Tel. 2652 C.
Dr. A. Pamplona — Medeiros Passaro, 27, Tijuca. V. 1276. 1º de Março 13, N. 5303, das 14 ás 16 horas.
Dr. Flavio de Moura — R. Buarque n. 31 (Leme). Tel. Sul 1052.
Dr. Henrique Duque — Rodrigo Silva n. 5. Res.: R. Ibituruna, 73.

MEDICOS OPERADORES

Dr. Barbosa Vianna — Prof. da Fac. de Med.; rua Chile 17, 2.as, 4.as e 6.as, de 3 ás 5. Tel. C. 4074.

MEDICOS ESPECIALISTAS

Dr. Renato de Souza Lopes, prof. da Fac. (App. digestivo. Trat. esp. da epilepsia. Raios X). S. José 30. (3-6).
Dr. W. Schiller (mentaes e nerv.) — R. M. Olinda (1-3). Tel. S. 2404.
Dr. Nelson Miranda — Trata pelos raios X, os tumores ganglionarios, fibromas, cancros, etc. R. Carioca, 48. C. 1525.
Dr. F. Terra — (Pelle e syphilis) — R. Assembléa 20 (2 ás 4).
Dra. Uranlina — (Senhs. e creanças). S. José 51 (12 ás 2 1|2). C. 5868.
Dr. A. F. da Costa Junior — (Ass. da Fac.) Pelle, syphilis, tumores. App. de radium: Chile 17 (4 ás 6).
Dr. Moncorvo — (Creanças) — R. do Carmo, 15. (3 hs.) Moura Brito, 58.
Dr. Rego Monteiro (olhos) — 1º de Março 10, ás 3 hs. Tel. 4135, N.
Dr. Werneck Machado — (Pelle e syphilis). Largo da Carioca 11, 1º and.

Dr. Guilherme Eiselohr — (Tuberculose). Rua da Misericordia, 16.
Dr. B. Bicupira — (Raios X) — R. Carioca, 48. Tel. C. 1816.
Dr. Murillo de Campos — (D. mentaes e nervosas). Quitanda 15, 1º.
Dr. Moura Resende — Avenida Rio Branco, 106. Tel. [illegible]
Dr. Marcio Nery — (Molestias mentaes e nervosas) — [illegible]
Dr. Cunha Cruz — (estomago, intestinos e figado). Doenças nervosas, tonicomania e habitos; com auxilio da psychotherapia (suggestão). R. Chile 17, 1º, 4 ás 6 hs. [illegible]
Dr. Bento Ribeiro de Castro, rua Ray Barbosa, 458. Tel. 595, Sul. Cons.: Uruguayana 55, 4 ás 5.
Dr. Lemos Ferreira — Consultas e doenças de senhoras pela diathermia e raios ultra-violeta. [illegible]

CURA DA HYDROCELE

Dr. Leonidio Ribeiro, cura radical da hydrocele sem operação. 7 de Setembro 38, 1 ás 4. Tel. 5324, C.

PARTOS E MOLESTIAS DAS SENHORAS

Dr. Daciano Goulart — R. Uruguayana 9, 4 ás 5 1|2. Tel. C. 3785.
Dr. Lincoln de Araujo — R. 7 de Setembro 96 (2 ás 4). Tel. C. 3345.
Dr. Camacho Crespo — R. Conde de Bomfim, 537. Tel. V. 1123.
Dr. J. Pacifico — Norte 6363. Av. Mem de Sá 155 (sobr.), das 4 ás 5 (2.as, 4.as e 6.as), e 4 ás 4 hs. C. 2000.
Dr. Tapajós de Oliveira — Assembléa 20 (4 ás 6). Tel. [illegible]
Dr. Arnaldo Quintella — [illegible] Tel. C. 5672.

CIRURGIA, MOL. SENHORAS VIAS URINARIAS

Dr. Raul P. Santos — R. do Passeio 38 (1 ás 3). Tel. C. 2500.
Dr. Feliz Goulart — S. José, 49 (1 ás 5). Tel. [illegible]
Dr. J. Adolpho Jouett — R. Assembléa 23 (2 ás 4). Tel. C. 1000.
Dr. Moura Portella — [illegible] Tel. C. 2000.
Dr. Rupert Pereira — Uruguayana 134, (2 ás 5). Tel. N. 6688.
Dr. Nelson Marcos Cavalcanti — Chile 17, 1 ás 4 1|2.
Dr. Osorio Mascarenhas — Av. Rio Branco 157 (3 ás 5). C. 940.

CLINICA CIRURGICA, VIAS URINARIAS

Dr. Julio de Macedo — Carioca, 34-A (12 ás 6). 3051 — 5580.

DOENÇAS VIAS URINARIAS (Venereas — Cirurgicas)

Dr. Estellita Lins (da Com. Vermelha) Raios X. Laboratorio — R. S. José n. 81. Das 14 ás 18. Tel. C. 4763.
Dr. Peche de Faria — Consul.: rua da Carioca 45, de 1 ás 3. Tel. N. 5380.
Dr. Castilho Marques [illegible] Tel. C. 3985.

Partos, doenças das senhoras, tumores no ventre e operações
Dr. Jeronymo Guimarães — Rua Bambina 184. Tel. Sul 1409 — R. Carioca 28, 2 ás 4. Cent. 358.

GARGANTA, NARIZ, OUVIDOS E BOCCA

Dr. Eurico de Lemos — Especialista Prof. liv. da Faculdade. Cura rapida, ozena. Assembléa 62. [illegible]

GARGANTA, NARIZ E OUVIDOS

Dr. F. Castilho Marcondes — Rua Chile, 17 (4 ás 6). C. 9074.
Dr. Augusto Linhares — Cura garganta, nariz, ouvidos [illegible]
Dr. Alvaro Tourinho — R. Ouvidor, 118 (2 ás 4). Tel. [illegible]
Dr. Paulo Brandão — Quitanda 15. (2 ás 5 hs.). Tel. 5550.
Dr. Sebastião Goes — Rua da Silva — Ouvidor, 189, 1º — 2 ás 5. T. N. 5598.

MOLESTIAS DA BOCCA

Dr. Waldemar Castello — Medico-dentista. Curso de cirurgia dentaria. Tel. [illegible] S. José 137 (1º). Tel. 5958, C.

OCULISTAS

Drs. Moura Brasil e Gabriel de Andrade — Uruguayana 37, 12 ás 5.
Dr. Paulo Filho — Rua do Rosario, 71. Tel. Carioca 45, 1 ás 3. Tel. N. 5380.

OLHOS, GARGANTA, NARIZ E OUVIDOS

Dr. Guedes de Mello — R. S. José 51, das 3 ás 5. Tel. C. 3808.
Dr. Mario de Azevedo — R. S. José 43, 1 ás 5. Tel. C. 5397.
Dr. Cunha Aguiar — R. S. José, 137, 9 ás 11 e 3 ás 5. Tel. C. 5958.
Dr. Hilario de Gouvêa — R. S. José 74, Tel. C. 5958, 2 ás 4.

ESCOLAS E LIVRARIAS

Livraria Alves — Livros collegiaes e academicos — R. Ouvidor, 166.

HOTEIS E PENSÕES

Hotel Avenida — O melhor e maior do Brasil. End. telegr. "Avenida".

OS MELHORES CAFÉS

Café Ideal — Sempre puro. Dep. R. Saude 145. Tel. Norte 707.

CINEMATOGRAPHIA

Benedetti — Synchronismo musical privilegiado no Brasil e no estrangeiro. Laboratorio e theatro de "pose". — R. Tavares Bastos 153. T. B.M. 935.

COLLEGIOS

COLLEGIO PAULA FREITAS, fundado em 1892 — Internato, semi-internato e externato. Curso de adaptação, primario, propedeutico, secundario (de preparatorios e admissão ás escolas superiores) e commercial (aulas diurnas e nocturnas). Haddock Lobo, 345. Tel. Villa 358.

DECLARAÇÕES

IRMANDADE DE N. S. DA LAPA DOS MERCADORES

FESTA DA PADROEIRA

A Administração desta Irmandade fará celebrar com a maior pompa e esplendor a festividade de sua Excelsa Padroeira, Senhora da Lapa dos Mercadores, em seu templo, á rua do Ouvidor, sexta-feira, 8 do corrente, com missa solenne ás 11 horas e Te-Deum ás 19 horas, officiando o revmo. conego dr. Benedicto Marinho de Oliveira, dignissimo vigario da freguezia de S. José. Ao Evangelho subirá á tribuna sagrada o revmo. padre Henrique de Magalhães e ao Te-Deum o revmo. padre Olympio de Mello. A parte musical está confiada ao conhecido maestro Luiz Pedrosa. Annuncios completos nos jornaes do Commercio e Brasil. (O 23136)

CENTRO BENEFICENTE CONDE PAULO DE FRONTIN

Nos termos do artigo 26 dos Estatutos, de ordem do sr. presidente, convido aos senhores associados a se reunirem em Assembléa Geral Ordinaria, que terá logar no dia 8 do corrente mez, na séde da Caixa Geral do Pessoal Jornaleiro, á rua Senador Pompeu n. 117, ás 16 1|2 horas, afim de tratar exclusivamente da apresentação do relatorio, balanço e eleição da Directoria, do Conselho e da Commissão de tomada de contas.

Rio de Janeiro, 6 de setembro de 1922 — *João Kahl Junior*, 1º secretario. (O 22942)

REMEDIO PARA AS DOENÇAS DE SENHORAS

Illmo. sr. Ph. Carlos Cruz — Saudações — Levo ao vosso conhecimento que minha esposa soffreu durante annos o seguinte: dôres de cabeça, muita azia, dôr no estomago, muito nervosa, insomnia, falta de appetite, etc.; de fórma que ficou muito pallida e accommettida de uma fraqueza geral, que me fez e a todos que a viram, grande cuidado. Esteve muito neurasthenica, havendo horas em que os proprios filhos a aborreciam. Um dia, li algures sobre as vossas Pilulas Fortificantes e tomei a feliz deliberação de comprar um vidro das mesmas para ella usar. Qual não foi a minha admiração e alegria verificando, ao fim de 8 dias, grande melhora em seu estado de saude, melhora esta que foi accentuando-se dia a dia, até conseguir a sua cura completa, no fim de dois mezes, com 4 vidros apenas das vossas Pilulas Fortificantes.

Agradecendo o bem que as Pilulas Fortificantes nos fizeram, autorizo-vos a fazer desta carta o uso que vos convier.

Sou, com estima, amigo e creado, obrigado, *João Ventura Gonçalves Netto.*

Leopoldina, Estado de Minas, 1 de julho de 1911. (Firma reconhecida pelo tabellião Constancio Thomaz de Oliveira).

Pilulas Fortificantes do Ph. Carlos Cruz, medicamento que se vende em todas as Pharmacias e Drogarias. Deposito geral: Drogaria Carlos Cruz, rua Uruguayana n. 119. Rio de Janeiro. (2913)

FORÇA

Maneira de adquiril-a

Em vez de fazer exercicios, tomar drogas e medicamentos, tome-se robustos, na verdadeira acepção da palavra, é possuir a necessaria força physica para poder enfrentar trabalhos e fadigas, força para luctar com problemas difficeis, força nervosa que dota o corpo com vigor e vitalidade, e poder da vontade afim de triumphar sobre a adversidade e fazer da derrota uma victoria.

Porém, tal força gloriosa é impossivel emquanto vossos nervos estejam fracos e exhaustos, por isso, se quizerdes ser realmente fortes, deveis antes de tudo cuidar de vossos nervos. Nervos fracos e exaustos carecem de alimento, e já foi provado em innumeros casos que o unico alimento que elles pedem, e de vem absorver rapida e naturalmente é o puro Bitro Phosphato — uma conhecidissima formula de Phosphato que muitos pharmaceuticos tem em "stock" em quantidade em fórma de tabletes, e assim que sentirdes vossas forças falharem por qualquer motivo, fazei uma provisão destes tabletes de Bitro Phosphato e tomae um em cada refeição 3 vezes ao dia.

Praticamente todos os menores males que affligem a humanidade, assim como quasi todas as sérias enfermidades, podem ser attribuidas ao esgotamento nervoso e a vitalidade baixa, e provavelmente isso explica a razão pela qual notase tamanha melhora no estado geral do que soffre quando o Bitro Phosphato é tomado conforme é indicado e os nervos desta maneira revivificados e fortalecidos. (1526)

JACARÉPAGUA'

VENERAVEL IRMANDADE DE NOSSA SENHORA DA PENNA

Fundada em 1836

A mesa administrativa desta Irmandade fará celebrar, nos dias 8 e 10 do corrente, as festividades de sua Excelsa Padroeira, com missa solenne, sermão, Te-Deum, seguindo-se a benção do Santissimo Sacramento.

Haverá missas ás 9, 10 e 11 horas; ás 11 1|2 será cantada a Missa de Borani, sendo celebrante o reverendissimo padre Paulo Lecourieux (vigario da Parochia). Diacono e subdiacono, reverendissimos padres Jorge Billmam e José Lancy, servindo de mestre de cerimonias o sr. Francisco Maffei. Acolytos, Antonio Mattos, José de Castro e Mattias Machiano.

Ao Evangelho, depois da Ave-Maria de A. França, occupará a tribuna sagrada o erudito reverendissimo monsenhor Rangel. A orchestra será dirigida pelo maestro Lafayette de Menezes. No adro, em vistoso coreto, tocará uma banda militar, haverá leilão e outros divertimentos.

Consistorio da Irmandade, 7 de Setembro de 1922. — A. FALCÃO, secretario. (O 22983)

ACÇÃO ANODYNA SEM O RECEIO DE DEPRESSÃO NO ORGANISMO

Estão sendo empregados esforços para evitar o uso do opio e seus derivativos, e a todavia difficil as pessoas supportarem muito tempo uma dor. Para obter um remedio que com effeito possa neutralizar a dor e que não tenha, concomitantemente, o uso dos comprimidos de

PHENALGIN

São estes de effeitos seguros em alliviar as dores taes como nos casos de influenza, rheumatismo, lumbago, gota, sciatica e nevralgia assim como nas desordens menstruaes e em muitos outros casos que fazem com que as pessoas percam a energia e vitalidade.

A acção anodyna é prompta e efficaz sem affectar os cardiacos ou nervosos, e ainda mais, não produz reacção no systema nervoso conforme succede com a maior parte das drogas vendidas ao publico e que tambem são recommendadas para este fim. A particularidade da *Phenalgin* é dar promptos allivios aos soffredores sem inconvenientes, ou effeitos damnosos, ou habitos ao organismo, sendo, portanto, um medicamento que preenche os fins a que se destina.

"Não sendo ahi encontrado á venda, poderá obter um vidro deste remedio pelo correio, registrado, remettendo a quantia de 5$000 em Vale Postal a Glossop & Comp. Caixa postal 265. Rio de Janeiro, mencionando claramente o seu endereço." (3111)

Perturbações da Puberdade — Insufficiencia Ovariana (Regras escassas, dolorosas, etc.) — Perturbações da Menopausa: palpitações, ondas de calor na cabeça, vertigens, insomnias, neurasthenia, enxaquecas, etc.

Luteo-Ovarina
do
LABORATORIO CLINICO SILVA ARAUJO.
DRAGEAS — GOTTAS
— EMPOLAS. —
(2917)

IRMANDADE DE N. S. DA PENHA

FREGUEZIA DE JACAREPAGUA

Realizam-se nos dias 8 e 10 do corrente mez as grandes festas em louvor da Santissima Virgem, haverá bondes da Light de 15 em 15 minutos da estação de Cascadura até final da linha. Funccionará barraquinhas de sorte, leilão de prendas, tocando em um lindo coreto uma banda da Brigada Policial.

A Mesa administrativa convida a todos os irmãos e fieis devotos a comparecerem ás festividades.

Consistorio da Irmandade, 1º de setembro de 1922 — *Augusto Falcão*, secretario. (O 21924)

DECLARAÇÃO

Americo Chaves de Medeiros rectifica seu nome para Americo Luiz Chaves de Medeiros. (O 23244)

Restaurador Soares

Acaba com cabellos brancos, caspa e quéda dos cabellos.— Vidro 3$000 — Pelo Correio 5$000.

Vende-se nas perfumarias, pharmacias e drogarias.

Experimente, RESULTADO GARANTIDO. (907)

CHAMADA DE UM EX-ALUMNO DA ESCOLA MILITAR

Deve comparecer com urgencia ao 1º R. I., sob pena de passar a desertor, o ex-alumno da Escola Militar, Israel Ramiro Souto.

Em 30 de agosto de 1922 — P. O. Filomeno de Assis Brandão, 1º tenente secretario interino. (O 20955)

Sociedade União Commercial dos Varegistas de Seccos e Molhados

Rua Buenos Aires n. 217

Aos seus associados e ao commercio de liquidos e comestiveis

A Directoria e o Conselho Administrativo desta Sociedade vem appellar para os sentimentos de altruismo de todos os seus associados e do commercio de liquidos e comestiveis em geral, para em commemoração á data de 7 de setembro, Centenario da Independencia do Brasil, conservarem os seus estabelecimentos fechados nesse dia, afim de que seus empregados possam participar tambem das grandes festas em commemoração a essa data.

Secretaria, 5 de Setembro de 1922.

O 1º Secretario

Pinto de Magalhães. (2838)

COLLEGIOS

Agencia Dactylographica e de traducções

Executam-se trabalhos dactylographos e traducções com o maior esmero e presteza, na Escola Commercial Feminina, á rua S. José n. 72, 2º andar. Preços modicos. Informações na séde da escola, das 10 horas da manhã ás 5 horas da tarde. (619)

ANNUNCIOS

Auréole

O melhor Relogio

Encontra-se em todas as boas casas. (2906)

TONICO
Loverso

O MAIS PODEROSO FORTIFICANTE DA ACTUALIDADE — UNICO QUE CURA COM ABSOLUTA GARANTIA, E RESTITUE O DINHEIRO AOS DOENTES QUE NÃO OBTIVEREM RESULTADOS. — VENDE-SE NAS PHARMACIAS.

(1561 O)

Tratamento da Asthma

DR. MALTA DA COSTA (Do Gab. Clin. Silva Araujo) — Rua 1º de Março 13. Das 16 ás 18 horas. Teleph. N. 5303. (O 20731)

Dr. SILVINO MATTOS, laureado especialista em dentaduras sem vacuo, isto é, sem pressão, sem ventosa e, em certos casos, sem chapas ou céo de bocca. Adherencia absoluta por meio da juxta-posição de alta precisão. A mastigação torna-se perfeita e a belleza da physionomia verifica-se desde logo. Preços modicos. Rua 7 Setembro, 231; das 7 ás 5. Phone: 1.555 — Central. (O 23207)

VENTILADOR

Precisa-se de um pequeno em bom estado, na rua Sete de Setembro, 231, sobrado. (O 23207)

A NOIVA

PERFUMARIAS FINAS.
Rua Rodrigo Silva n. 36.
Entre 7 de Setembro e Assembléa.
(1498)

OPTICA BRAZIL

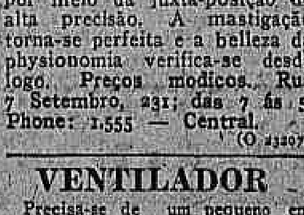

Oculos e pince-nez, de superior qualidade, com crystaes de 1ª, por preços sem competidor.
Binoculos, Thermometros, etc.
Exame da vista gratis.
J. PEREIRA & MADUREIRA
Rua da Assembléa, 54 — Rio
(9786)

Agentes do "Correio da Manhã" na Europa:

L. Mayence & Cia.

9, Rue Tronchet, Paris
19, 21, 23, Ludgate Hill, Londres.
(2055)

VIAS URINARIAS

Cura da gonorrhéa aguda e chronica e suas complicações. Tratamento rapido dos estreitamentos pela electricidade. Doenças venereas. Tratamento da syphilis pelo bismutho, néosalvarsan (914) e mercurio. Dr. Raul Rocha — Consultas e curativos das 9 ás 11 e das 2 ás 6. Rua Sete de Setembro n. 195. — Faz operações com anesthesia local, sem nenhum soffrimento para o paciente — Preços modicos. (2690)

OITO HORAS PARA CADA UM

A divisão das 24 horas do dia em 8 para trabalhar, 8 para descançar e comer e 8 para dormir, considera-se admiravel para a conservação da boa saude. Actualmente, há milhares de pessoas que trabalham demasiado, dispondo de muito pouco tempo para dormir e comer e quasi nenhum para descançar e divertir-se. Acontece que o trabalho excessivo sobrecarrega o sangue de impurezas e de acido urico; os rins são tambem forçados ao trabalho excessivo, tornando-se debilitados e funccionando mal.

Os symptomas desta debilidade não tardam em apparecer: dores de cabeça, dos espaduas, agudas dores rheumaticas, hydropesia, inchação dores nas juntas e nos musculos, irritabilidade nervosa e desordens urinarias e muitos outros resultados do envenenamento do sangue pelo acido urico. As *Pilulas de Foster para os Rins* constituem um poderoso auxiliar que ajuda os rins a limpar o sangue, eliminando o acido urico e fortalecendo os rins, ao mesmo tempo para o bom funccionamento da bexiga, fazendo desapparecer todos os symptomas de males tão consequentes. Embora as *Pilulas de Foster* sejam inoffensivas, e não contenham drogas que possam constituir um habito, não devem ser tomadas senão quando necessarias. Oito horas para trabalhar, oito para comer, descançar e tomar as *Pilulas de Foster* e oito para dormir, são a melhor medicação para os rins. Vendem-se em todas as pharmacias. Peça o nosso folheto sobre as doenças renaes e o enviaremos absolutamente gratis.

FOSTER McCLELLAN Co.,
Rio de Janeiro — Caixa Postal 1062
(2036)

Bronchites antigas

A's pessoas accommettidas de bronchites antigas, mal cuidadas, aconselhamos de tomar oleo de figado de bacalhau de Berthé. Na verdade quasi sempre basta este oleo para restabelecer pouco a pouco as forças dos doentes por mais exgotadas que estejam e para curar, com certeza, e sem abalo, as antigas bronchites descuradas que se tornaram chronicas. Nos casos de bronchites mui tenazes deve-se tomar oleo de Berthé creosotado. A acção da creosota, excellente para o peito, junta-se á acção do oleo de figado de bacalhau e accelera a cura.

Por isto, a Academia de Medicina de Paris tomou a peito approvar este medicamento para recommendal-o á confiança dos doentes. E' o unico oleo de figado de bacalhau que obteve esta alta recompensa. Uma colher, das de sopa, a cada refeição. A' venda em muito boas pharmacias e no deposito geral, CASA L. FRERE, 19, rua Jacob, Paris. — Exija-se que o vidro tenha o nome de Berthé. (2883)

Piano Electrico

tocando tambem á mão: vende-se um de superior qualidade, e mais moderno, mudando automaticamente os rolos de musica, muito proprio para restaurante, etc., cobrando tambem nickels. — Preço de occasião. Por favor: Rua da Carioca n. 47, loja. (O 23202)

Pensão Familiar

Alugam-se lindas salas mobiliadas com optima pensão, a cavalheiros e familias de tratamento. Avenida Mem de Sá n. 72, sobrado. (O 23218)

Estrangeiros!

O preparado indigena denominado "JAPUASSÚ", que extrae a caspa em tres dias, matando a parasyta, acha-se em exposição no pavilhão das "Industrias". A' venda em todas as pharmacias e drogarias. (O 23220)

Azulejos Brancos

Vende-se muito barato, inglez, belga e allemão, na rua da Carioca 19, loja de papel pintado. (O 23188)

FAZENDAS

Compram-se diversas fazendas e sitios de accordo com as encommendas, á disposição dos srs. vendedores. VENDEM-SE: para varios tamanhos e preços, em Petropolis, Nogueira, Parahyba, Porto Novo, Triumpho, Queluz, Mar de Hespanha, Benjamin Constant, Sacramento, Miguel Pereira, Paty do Alferes, Martins Costa, Vargem Alegre, Mendes, Volta Grande, Barbosa Gonçalves, Nictheroy (S. Gonçalo, Fonseca, Alcantara e Visconde), Santo Aleixo, Campo Grande, Boca do Matto, Jacarépaguá, Nova Iguassú, Irajá, Piedade, Gavião, Cantagallo, Rio Claro, Antonio Rocha, Bananal, Villa Queimada, S. Manoel, Jacarehy, Salesopolis, Areias, Silveiras, Assis, Barra Mansa, Pindamonhangaba e Campos de Jordão. Trata-se com Porto Moitinho, na avenida Rio Branco n. 137, sala 31, 2º andar. Ide examinar as offertas e as procuras cujos esclarecimentos vos serão ministrados detalhadamente. (O 23184)

V. Ex. É INFELIZ?

Escreva ao Prof. ZIZUPH, caixa 1, Nictheroy, E. do Rio, e pela volta do correio recebereis gratuitamente a maneira pratica e rapida de obter RIQUEZA, AMOR E SAUDE. E' o primeiro e unico na America do Sul. (O 20922)

SAPATEIRO

Vende-se uma pequena officina. — Rua Archias Cordeiro 176, Meyer. (O 22898)

AUTOMOVEIS

Vendem-se em bôas condições dois caminhões Delahaye 5 toneladas, um Renault 3 toneladas. Para informações dirigir-se á Rua Buenos Aires n. 84, 2 andar. (O. 22959)

Photograhias de espiritos

Importantes albuns com photographias de espiritos e indicações para se evocar e ver, por meio do novo spiritoscopio americano, a alma de qualquer conhecido. Serão remettidos gratis por conta de uma associação estrangeira de propaganda, logo que chegarem da America, sobretudo áquelles que não demorarem em inscrever-se por pedido em carta a Alvaro Milton, Caixa do Correio 1734, Rio de Janeiro. (2872)

VICTORIA

Vende-se linda, reforçada, em bom uso, arreiada, a preço de liquidação. Rua Elias da Silva n. 266, café Cardeal. — Quintino Bocayuva. (O 21830)

PENSÃO

Fornece-se a domicilio. Avenida Mem de Sá n. 57, sobrado. Telephone Central 4176. (O 23151)

ENCERADOR

Calafetação e enceramentos em assoalhos. Antenor Corrêa. Telephone Norte 5830. Av. Passos 68, loja. (O 23254)

CURA RADICAL DE GONORRHEA CHRONICA ou RECENTE em poucos dias com processos modernos, sem dôr; garante-se o tratamento. Electricidade. Vaccina 606 e 914. Assembléa 54, das 10 ás 18 horas. Serviço nocturno, das 8 ás 9. DR. PEDRO MAGALHÃES. (O 21017)

OURO

Prata, platina, brilhantes, compram-se e pagam-se bem; na praça Tiradentes n. 64. Concertam-se joias e relogios. CASA GARCIA (608)

TERRENO EM COPACABANA

Vende-se um bom terreno na praça Cardeal Arcoverde, esquina da rua Toneleros. Trata-se no Largo da Carioca n. 13, com Duarte Felix. (7831)

Companhia Cantareira

PASSEIOS MARITIMOS
AMANHÃ e DOMINGO
Partida de
2 Horas — CAES PHAROUX — 2 Horas

Bellissimas excursões, com itinerarios variados contornando os navios de guerra surtos na bahia, fortalezas e ilhas.

MUSICA E BUFFET A BORDO. (2918)

Machinas de escrever

Por que V. S. vae comprar uma machina nova, pagando, pelo menos um conto, e mais mil réis, se desde 400$000, podeis comprar na Grande Officina de Machinas de Escrever, Underwood, Remington, Royal, Continental, Corona, Ideal, etc., em perfeito estado de conservação, promptas para fazer o mesmo serviço das novas? Grande "stock" de machinas e fitas para as mesmas; vendemos a varejo, á razão de 4$000 cada. Compramos machinas em qualquer estado; [illegible] concertos geraes em qualquer machina (pintura, nickelagem, mudança de qualquer peça velha por nova). F. TOMASELLI & C., Rua da Saude n. 27 (praça Mauá). Phone 3644. (23265)

PETROLEO HAYA

O melhor tonico para os cabellos. Infallivel para extinguir a caspa e evitar a queda dos cabellos.

Perfumaria "A NOIVA" Rua Rodrigo Silva, 36, entre Sete de Setembro e Assembléa, e em todas as perfumarias. (1502)

CASA MOBILADA

Vende-se uma, com 12 quartos, salas e mais commodidades. Aluguel barato. Trata-se na Avenida Gomes Freire n. 45. (O 22944)

PIANO

Vende-se um francez, boas vozes; está bem conservado, não precisa de concertos. Preço de occasião. Trata-se na travessa Henriqueta n. 24, estação de Piedade. (O 22908)

MAGNIFICO SOBRADO

Aluga-se o terceiro andar do predio á rua da Assembléa n. 95, esquina da Avenida Central. Para tratar á rua Tucuman n. 39, sobrado. (O 22910)

PENSÃO ODEON

Rua Voluntarios da Patria 286. Aposentos para familias e cavalheiros. Cosinha de 1ª ordem. (O 22919)

Automovel Double-Phaeton

Vende-se um em perfeito estado de funccionamento, com accommodações para sete pessoas, força 25 cavallos, proprio para as festas do centenario. Ver e tratar na garage Paris, rua Archias Cordeiro, Engenho Novo, das 10 ás 3 horas da tarde. Preço 7 contos. (O 22957)

ESCRIPTORIO

Precisa-se de uma sala de frente para escriptorio. Faz-se contrato. Informações no escriptorio da rua S. José 74, 1º andar, sala [illegible], das [illegible] ás 18 horas. Telephone Central n. 3100. (O 22956)

BARATA

Vende-se nova, tendo perfeito arranque, etc., ou troca-se por carro [illegible]. Trata-se phone Central 2339. Magalhães. (O 22958)

Casa para pensão

Aluga-se um predio do centro com 18 quartos mobilados e roupa de cama. Exige-se bom fiador. Trata-se com José Gama, á rua Gonçalves Dias n. 73, 1º andar. (O 23190)

Casal distincto

Precisa-se de uma sala de frente e dois quartos, mobiliada, em casa de familia distincta, arejados e com bom [illegible] para dois cachorrinhos de raça, da praça Saenz Peña até o Estacio. Dirigir cartas com as iniciaes [illegible] n. 54, com as iniciaes T. Leal. (O 23095)

Motores - Dynamos Transformadores

Vende-se de qualquer capacidade. Rua Theophilo Ottoni n. 99. (O 23112)

FAZENDEIROS

Vendem-se rodas para agua, com dynamos para illuminar fazendas até 20 lampadas, completo, por um conto de réis. Rua Theophilo Ottoni n. 99. (O 23112)

MACHINAS

Bombas — Motores Gaz pobre 100 H. P. — Dynamos — Motores gazolina — Desnatadeiras para leite — Prensas — Fazer papel e oleo, vende-se preço de occasião. — Rua Theophilo Ottoni n. 99. (O 23112)

AUTO

Vende-se magnifico automovel sete logares, francez. Ver e tratar com o sr. Eurico, Conde Bomfim 815. (O 23179)

Cautelas perdidas

Foram perdidas as cautelas 15.417 da Agencia n. 4 da Caixa Economica e n. 13.486 da matriz, ambas assignadas — Carlos de Vasconcellos. (O 23147)

CASA

Traspassa-se uma á rua Visconde Santa Isabel n. [illegible], aluguel 150$000; dá-se preferencia a quem ficar com os moveis [illegible] 6 peças. Preço [illegible] contos de réis; a quem [illegible]. Trata-se na mesma. (O 21978)

PREDIO

Aluga-se um excellente predio em Paula Mattos, rua Santo Alfredo 54, [illegible] o proprietario Augusto Lewin, S. Pedro 63. (O 22900)

ESTOMAGO

Tridigestivo Cruz é o unico remedio que cura as doenças do estomago e intestinos. Drogaria e pharmacias. Visconde [illegible]. (647)

American University Chicago

Curso por correspondencia de MEDICINA [illegible] dos E. Unidos e baseada na descoberta do eminente professor [illegible] de Heidelberg, Albert Abrams, a SPONDYLOTHERAPIA [illegible] OF CHIROPRACTIC, Francisco E. de [illegible], á rua Visconde de Caravellas [illegible]. (O 21992)

Syphilis? só Luetyl

Preparado scientifico, é o unico que diz: Se não melhorar com DM VIDEO, é porque não é syphilis, então procure o seu medico. Melhorando, continue o uso e leia a bulla. [illegible] injecções de [illegible] (666)

Não percam seu tempo e dinheiro com substitutos, pois o "GERMANIA" já é universalmente conhecido como o melhor para tingir em casa. A venda em toda parte. (2746)

Por Menos Que em leilão **A TURMALINA**

Joias Por Motivo de Obras

T. DE S. FRANCISCO 6, proximo á rua da Carioca

Caixas com rosario a 6$000; Despertadores a 14$000; Pulseiras escravas, folheadas a 5$000; Bertines a 14$000; Collares a 2$000; Medalhas para retrato a 1$500, e assim tudo por preços nunca vistos. Compra-se ouro velho. Trocam-se joias e concertam-se. (2904)

A Casa Armando

Chama a attenção da sua distincta clientela para os preços por que vende as meias de seda, de todas as côres, para senhoras e senhoritas.

VERDADEIRO RECLAME
MEIAS de:
12$000 por 8$800
RUA ASSEMBLE'A, 107
Tel. 2419 C. (2874)

TOMANDO E RINDO

MARCA REGISTRADA

VERMI-CID do Pharmaceutico Joaquim Vasconcellos Cid.
Poderosa composição de base exclusivamente vegetal para a expulsão de vermes intestinaes (lombrigas).
Absolutamente inoffensivo, agindo sem irritar o apparelho gastro-intestinal, poderá ser tomado indifferentemente por adultos e creanças.
E' purgativo, de gosto agradavel, e de effeito seguro e rapido.
Cada vidro é uma dóse para um adulto ou 3 (tres) creanças.
A' venda em todas as pharmacias e drogarias. (O 23126)

Hydrato de Magnesio de Werneck

Anti-acido Alcalinisante Laxativo

Medicação de acção poderosa em todos os casos em que se faz mister combater a acidez.

INDICAÇÕES SOBERANAS — Hyper acidez, gastralgias, gastrites, dyspepsias acidas, diabetes, colicas intestinaes e hepaticas, prisão de ventre, etc.

Não tem dieta nem contra indicação alguma.

V. WERNECK & Cia.
5 e 7 - Rua dos Ourives (2780)

Ouro F a 5$000 a gram....

Compra-se: Joias, brilhantes e platina, relogios de ouro, prata e nickel; especialidade em concertos de joias e relogios de bolso e pendulas. — Tel N. 1275.

ARLINDO MARQUES
Rua Marechal Floriano Peixoto n. 181 (O. 23266)

WAGONETES

de bitola de 0,60, novos, reforçados, proprios para macadams, simples e com chassis duplo, vendem-se na Fundição S. Pedro, rua Marechal Floriano 197. (O 19551)

Pensão no Cattete

Aluga-se uma pequena pensão á rua do Cattete n. 91, sobrado, com sete quartos bem arejados e guarnecidos com mobiliario amarello completamente novo. Banheiro com agua quente e fria, um pequeno quintal com bom tanque para lavagem de roupa. Ver e tratar no mesmo, das 2 ás 5 horas da tarde. (O 21496)

CASA EM PETROPOLIS

Aluga-se á rua Buarque de Macedo, boa para familia de tratamento; tem todo conforto, lavatorios nos quartos, etc. Informes telephone Villa n. 1265. (O 22.925)

CASAMENTOS 20$...

Sem incommodos absolutamente nenhum para os noivos. Em casos de urgencia, prepara-se o casamento para o mesmo dia. Este escriptorio funcciona ha cinco annos. Os noivos nada têm a pagar na Pretoria. Trata-se com o sr. Gonçalves, escriptorio á rua dos Invalidos n. 66 A. (O 21843)S

CASA MOBILADA

Traspassa-se uma boa casa com mobilia nova, com dois quartos, uma sala, boa cozinha, banheiro, chuveiro, fogão, quintal, porão, luz electrica. Ver e tratar na rua Visconde de Santa Isabel 23. Aluguel 150$000. (O 22903)

Vestido para senhora

Vende-se grande quantidade a preços baratissimos. Rua Visconde Maranguape n. 22. (O 21594)

ICARAHY

Aluga-se confortavel casa na rua M. de Frias n. 100. Aluguel 360$000. (O 22935)

OFFICINA DE OURIVES

Compra-se uma ou faz-se sociedade. Cartas a Valente d'Almeida, rua Sorocaba n. 40. (O 23115)

ALUGA-SE

um apartamento e uma sala ricamente mobilada com ou sem pensão. Praia de Botafogo n. 70. Tel. M. 2727. (O. 23240)

Ouro M. 4$700

Compra-se ouro, prata, platina, brilhantes e joias; paga-se bem. Officina de concertos de joias e relogios. Compra-se prata (moeda do imperio). Especialidade em concertos de bolsas. — Rua Vasco da Gamara n. 5. (O 23094)

Congac Segrestan

Acha-se na Alfandega uma partida desta mercadoria; acceitam-se encommendas. Preços de propaganda com A. Porciuncula. Rua Marechal Floriano Peixoto n. 22, 2º andar. — Telephone 5466 Norte. (O 23.133)

CENTENARIO

Alugam-se dois quartos mobilados, juntos, sendo um com janella para a rua, no Campo de S. Christovão 27, a pessoas de respeito, com ou sem pensão. (O 22946)

CHAUFFEUR

Precisa-se um que prove ter trabalhado com caminhão Ford. Só serve com essa condição. Avenida Mem de Sá n. 120. (O 22941)

CALLISTA

Carvalho. Rua Uruguayana n. 22, 1º andar. Telephone Central 1551. (O 23129)

Photographia Stereoscopica

VERASCOPIOS, TAXIPHOTES e todo o material necessario a esta especialidade, trabalho para amadores, revelação de negativos e confecção de diapositivos com perfeição. G. A. SANTOS & COMP. Rua Buenos Aires n. 93. (2634)

FORTALECENDO

Restabelece todas as funcções o *Vinho Tonico Phosphatado das Tres Quinas Bittencourt.*
111, R. Uruguayana, 111 (9788)

Motores electricos

Até 10 H. P., americanos e allemães. Facilita-se o pagamento. OTTONI ALMADA & COMP. — 99, RUA DOS ANDRADAS — 99. (1437)

Installações electricas

Força, luz, telephonia, para-raios e montagens hydraulicas. Orçamentos gratis. OTTONI ALMADA & Cia. RUA DOS ANDRADAS N. 99. (1563)

(O 22938)

Si V. Exa. soffre

do estomago e intestinos, é por que não usa o ELIXIR DE CAMOMILLA GRANJO. (9783)

Prestidigitação

GRATUITAMENTE remetto a todos como amostra, 6 magicas de salão e o meu novo CATALOGO N. 6, com mais de 600 trucs para amadores e profissionaes. Juntar 600 réis em sellos postaes. — J. PEIXOTO — CAIXA POSTAL, 968 — S. PAULO. (884)

PENSÃO

Fornece-se especial, de casa de familia de tratamento. Rua Radmacker n. 47. — Tijuca. (O 21445)

Dentista

Dr. Saint-Clair Senna

Trabalhos aperfeiçoados e executados com rapidez. RUA MARECHAL FLORIANO N. 42. Esquina da rua dos Andradas. Telephone Norte 1753. (O 20979)

MANICURE

Mme. Rosita. Trabalha com perfeição. Vae a domicilio. Chamados pelo telephone Beira Mar n. 2798. (O 22.215)

PALACETE

Aluga-se: para familia de tratamento, á rua João Alfredo n. 25, Muda da Tijuca. Rua Primeiro de Março 127, sobrado. (O 21277)

FEIRA LIVRE

Permanente á Avenida Passos 57. Vende de tudo e por preços sem egual. Nesta capital. Queira v. ex. visitar e certificar-se da verdade. (O 21.444)

MOTORES ELECTRICOS

Motores transformadores e dynamos, á rua dos Andradas n. 115 C. Cunha. (9705)

Para fazendeiros

A talha "UNIVERSAL" tira raizes e estacas da terra, estica cercas de arame, levanta qualquer peso até uma tonelada e tira automoveis ou carros da lama das estradas.

A' venda: — A. W. VIESSEY
Rua S. Pedro 46 (sob.)
RIO DE JANEIRO (2791)

"INVISIVEIS"

S. B. CARIDADE E VIRGEM MARIA

Qualquer pessoa que depois de muitos cuidados com a sua saude, não tenha conseguido melhoras satisfactorias, deve pedir um diagnostico á Sociedade Beneficente acima, para obter o beneficio desejado.
E' preciso mandar o nome, filiação, edade, endereço e um enveloppe sellado para resposta. Cartas para a Caixa postal 1918 — Rio de Janeiro. (642)

MOENDAS

Precisa-se de 2, cada uma de tres cylindros de 40 a 44 pollegadas de comprimento com ou sem engrenagens. Carta a D. Cruz — Rua das Palmeiras, 67 — S. Paulo. (2811)

Automovel particular

Aluga-se por mez um Ford, novo, durante o centenario. Tratar na rua da Lapa n. 89. (O 22372)

Antiguidades, curiosidades

objectos em ouro e pratas antigas, compra-se pagando o maximo.
CASA AMERICANA
Ouvidor 69. Tel. Norte 839. (O. 21422)

TYPO NOVO

O Pneumatico "NOBBY" é o mais forte e o mais duravel de todos os pneumaticos de lona.

United States Rubber Export Co. Ltd.
Rio de Janeiro
S. Paulo.
REFORÇADO (1799)

Artigos para Homens

Camisas em zephir, luizine, percal, tricoline, crepe seda, etc., pyjamas, cuecas, meias, Gravatas, lenços, collarinhos, ligas, suspensorios, cachecol de seda, camisas e ceroulas de malha e lã, etc. etc.

Roupa branca para cama e meza

Lençoes, fronhas, colchas, toalhas, pannos para meza, cretonnes, atoalhados, morins, etc. etc.

Casa da Estrella

Rua do Ouvidor, 134

2782

MOVEIS GARANTIDOS
DE MADEIRA VERGADA

ELEGANCIA E DURABILIDADE
MEIAS MOBILIAS COMPOSTAS DE 1 SOFÁ 2 CADEIRAS DE BRAÇO 6 CADEIRAS COMMUNS
GERDAU
RIO S. PAULO
HASENCLEVER & C. (639)

ANKILOSTIMOL
FONTOURA

PODEROSO REMEDIO CONTRA A OPILAÇÃO e todos os vermes intestinaes.
Cada tubo contém uma dóze certa para adulto, e uma bula com todas as explicações necessarias.

PREPARAÇÃO ESPECIAL DO INSTITUTO "MEDICAMENTA"

Vende-se em todas as pharmacias e drogarias — Depositarios: PLINIO CAVALCANTI & Cia.
— Senador Dantas, 45 :—: RIO DE JANEIRO. — (2707)

Pensão Valparaiso — PREÇOS MODICOS — ALTO TRATAMENTO
RUA VALPARAISO, 40 QUARTOS COM AGUA
CONDE DE BOMFIM CORRENTE.
TEL. VILLA, 6.173 (O. 23159)

SALA E QUARTO

Alugam-se para o Centenario, bem mobilados, com optima pensão, casa de familia. Rua Dr. Aristides Lobo, 50. (O 23261)

Peitoral S. Caetano UNICO que cura qualquer tosse com um só vidro.

A' venda nas principaes pharmacias e drogarias. — Deposito: RUA 24 DE MAIO N. 154 — Telephone Jardim 10 — Rio de Janeiro. (O. 22924)

BRILHANTES ... 1:200$000 kte.

Ouro — m. — 5$000; Platina — 28$000; Joias, objectos antigos e artisticos, moedas do Imperio, 15 % de agio. Prata velha de 70 rs. a 300 rs., especialidade em concertos de relogios e bolsas de prata.

E' QUEM MELHOR PAGA.

41 -- RUA URUGUAYANA -- 41 (O 23209)

FINANCEIROS

Antes de fazerdes qualquer negocio, que os vossos lucros não sejam, no minimo, de cem por cem, desistae, porque tendes probabilidades de ganhar, não só os cem por cem, mas o mil por cem, ou mais, empregando o vosso capital, adquirindo moedas estrangeiras que são cotadas á infima taxa, devido ao desaccordo existente entre os alliados e os paizes que outr'ora foram seus inimigos, mas que progridem espantosamente, a despeito de tudo. 1.000.000 de marcos allemães vendemos por muito menos de 10:000$ (dez contos de réis); antes da guerra valiam réis 750:000$000. 1.000.000 de corôas austriacas vendemos por menos de 300$000; antes da guerra valiam 650:000$000. Um milhão de rublos russos vendemos por muito menos de réis 1:500$000; antes da guerra valiam 1.700:000$ (mil e setecentos contos). Vendemos qualquer quantia, desde 1$000 (um mil réis), em nossa moeda, até 500:000$000. Importadores dos Bancos emissores e Syndicato de Cambio, de F. TOMASELLI & C., rua da Saude n. 27, (praça Mauá). (O 23265)

Não confundir o VERDADEIRO PIPPERMINT de GET Frères de REVEL (França) com os vulgares PIPPERMINT MEDALHA de OURO na Exposição de Paris, de 1900 (2882)

Commodos mobilados

No predio novo da travessa do Mosqueira n. 6. Alugam-se a familias e moços sós. (Largo da Lapa). (O 22977)

Retratos Graphologicos

Faz-se, gratuitamente, de senhoras e senhoritas. Escrever para Antonio, neste jornal, com enveloppe sellado para a resposta. (O 22878)

Palacete Fialho Hotel

Prevenimos as pessoas que desejarem ficar bem installadas e a cinco minutos da exposição, dirijam-se á rua Fialho n. 20, onde encontrarão bellissimos aposentos. (O 23239)

Collar Perdido

Deixou-se na matriz da Gloria ou caiu na rua, um collar cor de rosa, presente de estimação. Gratifica-se com 50$000 (mais do que o valor) a quem o entregar ao sr. Villares, rua Cosme Velho n. 30 (pensão). (O 23245)

Predio — Botafogo

Vende-se predio de construcção moderna, centro de jardim, portão para automovel, e mais commodidades para familia de tratamento. Informações das 10 ás 4 horas com o sr. Montenegro — Secção descontos do Banco do Brasil. (O 23247)

Machinas para trabalhar Madeira

Serra de fita.
Serra circular com meza de correr.
Serra circular com meza movivel.
Lixadeira.
Motores electricos, á rua Treze de Maio n. 7. Frech & Pasquale. (O 23.242)

BOM EMPREGO

Só se obtem sendo diplomado (guarda livros ou contador) pelo Instituto Commercial, á Avenida Rio Branco n. 101, reconhecido pelo governo. (2924)

Doenças de ouvidos garganta, nariz e bocca — **Cura garantida e rapidade OZENA** (fetidez do nariz processo inteiramente novo

DR. EURICO DE LEMOS professor livre dessa especialidade na Faculdade de Medicina do Rio de Janeiro. Consultorio: rua da Assembléa n. 13, sobrado, das 12 ás 5 da tarde. (O 23177)

COPACABANA

Aposentos ricamente mobilados. Palacete moderno perto da praia, posto 4 de banhos. Telephone Ipanema n. 2056. (O 23161)

Cozinha italiana e franceza

Casal estrangeiro sem creanças aluga boas salas e quarto bem mobilado, independentes, com ou sem pensão. Cozinha italiana e franceza. — Rua Riachuelo n. 71, sobrado. (O 23158)

CARTOMANTE

Attendo a consulta por cartas. Trabalho perfeito. Cartas para S. B. — Nilopolis — Estado do Rio. (O 23157)

Automovel de occasião

Vende-se um por preço de occasião, em perfeito funccionamento, sete logares, 30 x 40 H. P., á partida automatica, com magnetico e bobinas, licenciado, com capas, pintura nova, cinco rodas de arame, pneus corda. Tambem se troca por carro menor. Informações com Abilio á praia de Santa Luzia n. 184. (O 23146)

Convém a todos

saber que o "Tridigestivo Cruz" é o unico remedio approvado pela Directoria de Saude Publica, que cura as molestias do estomago e intestinos. — Assembléa, 75. (647)

APPARTAMENTO

Aluga-se a casal sem filhos, uma saleta, e dois quartos mobilados; á rua do Cattete 13, 1º andar, com contrato. (O 23145)

Casa em Petropolis

Pequena, no centro, grande terreno, pomar. 20 contos. Cartas a Z. N. nesta folha, até sabbado. (O 23143)

CASA MOBILADA

RUA SENADOR VERGUEIRO

Aluga-se a de n. 51, com esplendidas accommodações para grande familia, com portão e terraço sobre o Flamengo. Pode ser visitada de 1 ás 6 horas da tarde. Trata-se na rua General Camara n. 30. (O 22974)

Para as festas venesianas do Centenario

Vende-se uma magnifica e elegante lancha a gazolina comportando 25 pessoas no minimo; ver e tratar á rua do Retiro Saudoso n. 64, com o sr. Couto. (O 22970)

MEDICO VETERINARIO

Cons: 10 ás 11 na pharmacia Miguel Couto. P. Gonçalves Dias 15. Tel. 4006 N. e das 4 ás 5 na pharm. Quintella, rua do Cattete 77. Tel. 159 B. M. (O 22969)

Bambús para cerca

Vende-se uma partida de tres mil, podendo ser em lotes. Rua Carolina n. 42, estação do Rocha. (O 23169)

MANICURE

M. Isabelle — Manicure da casa Paul de S. Paulo, attende só a senhoras. Rua Uruguayana n. 14, sobrado. Telephone Central 5491. Entrada pela "A DAMA". (O 23178)

DOUBLE-PHAETON PAIGE

Vende-se um particular em perfeito estado, com quatro pneus Cord, completamente novos, licenciado, com sete logares. Trata-se na rua Martins Ferreira n. 54, Botafogo, das 8 ás 12. (O 22.972)

ACTOS FUNEBRES

Giovanni Ferdinando Eboli de Gomensoro

Raul de Gomensoro e senhora, Arnaldo Eboli de Gomensoro, dr. Giovanni Eboli e senhora, Annita Eboli Leite, dr. Joaquim de Gomensoro, senhora e sobrinha, capitão de mar e guerra Tancredo de Gomensoro, senhora e filhos, capitão de corveta Leopoldo de Gomensoro, senhora e filhos, Eduardo de Gomensoro, senhora e filhos, agradecem aos que acompanharam o enterro de seu querido filho, irmão, neto, sobrinho e primo GIOVANNI e convidam a todos os parentes e amigos para assistirem á missa de setimo dia que se realizará amanhã, sexta-feira, 8 do corrente, ás 9 horas, no altar-mór da egreja de S. Francisco de Paula. (O 23164)

Conferente João Cardoso da Costa

Maria das Dôres Cardoso e filhos, enteado e mais parentes mandam rezar uma missa pelo primeiro semestre do fallecimento de seu filho e irmão JOÃO CARDOSO DA COSTA, na capella do cemiterio de S. Francisco Xavier, ás 9 horas, no dia 9 do corrente. Desde já agradecem. (O 22943)

Major Dias Jacaré

A familia Dias Jacaré fará celebrar a missa de setimo dia no proximo dia 9 do corrente, sabbado, ás 10 ½ horas, no altar-mór da egreja de São Francisco de Paula, pelo eterno descanso de seu prantendo chefe major DIAS JACARÉ. Para esse acto de religião convida seus parentes e amigos antecipando-se profundamente grata. (O 23132)

Octavio Saraiva

O desembargador Joaquim José Saraiva Junior communica a seus amigos o fallecimento de seu querido filho OCTAVIO. O enterramento terá logar no cemiterio de S. João Baptista, hoje, 7 do corrente, ás 10 horas. (O 22.932)

Carlota Ignacia de Faria Pinheiro

(6º ANNIVERSARIO)

Sua filha e netos mandam rezar missa por alma da saudosa e inesquecivel mãe e avó CARLOTA IGNACIA DE FARIA PINHEIRO, sabbado, 9 do corrente, na matriz de Nossa Senhora da Luz, estação do Rocha. (O 23100)

S. A. R. o Sr. Conde d'Eu

Suffragando a grande alma deste Principe, serão celebradas solennes exequias na egreja da Candelaria, sabbado, 9 do corrente, ás 11 ½ horas. Officiará s. ex. revdmo. monsenhor D. Sebastião Leme; occupará a tribuna sacra o revdmo. conego Benedicto Marinho e regerá a orchestra o maestro Ricardo Galli. Não ha convites especiaes: a familia do saudosissimo finado muito agradecerá a todos quantos comparecerem. (O 23529)

Coronel Manoel Corrêa de Mello

(1º ANNIVERSARIO)

Capitulina Corrêa de Mello, tenente Aurelio Alves de Souza Ferreira e senhora convidam os parentes e amigos para assistirem á missa de 1º anniversario do fallecimento de seu inesquecivel esposo, sogro e pae MANOEL CORRÊA DE MELLO, amanhã, sexta-feira, 8 do corrente, ás 10 horas e meia, no altar-mór da egreja de S. Francisco de Paula. (O 23256)

D. Francisca Coutinho Prado

Amaro José Prado, Benedicto Orlando, Yolande, Alice, Nesita e Myrtes, esposo, filho, filha e irmãs da prantesda FRANCISCA COUTINHO PRADO, fazem celebrar no dia 9 do corrente, ás 8 ½ horas da manhã, no altar-mór da egreja de S. Francisco de Paula, a missa de setimo dia do seu passamento, e convidam a todos os seus amigos para assistirem a esse acto em suffragio de sua alma, pelo que desde já se confessam gratos. (O 22906)

José Antonio Machado e Moura

(FALLECIDO EM PORTUGAL)

Paulo Machado e Moura manda rezar uma missa por alma de seu saudoso e querido pae JOSE' ANTONIO MACHADO E MOURA, sabbado, 9 do corrente, ás 9 horas, na egreja de Santa Rita. (O 22955)

José Blanco Martins

Carlota Blanco Aguiar, filho, filhas e netos, gratos a todos que os acompanharam no transe doloroso porque passaram com o fallecimento de seu inesquecivel esposo, pae e avô JOSE' BLANCO MARTINS, de novo os convidam para assistirem á missa de setimo dia que será rezada por sua alma, sabbado, 9 do corrente, ás 9 horas, na egreja de S. Francisco de Paula, e desde já se confessam agradecidos. (O 23140)

Maria Francisca Moreira

Professora Leonor Maria Pimentel Muniz, Processo Raymundo Muniz e filhos, Gustavo Tavares Pimentel e filhos, Leonidia Maria Pimentel, Manoel Tavares Pimentel e viuva José do Patrocinio, penhorados agradecem aos parentes e pessoas de sua amizade que acompanharam os restos mortaes de sua avó, bisavó, sogra e filha adoptiva MARIA FRANCISCA MOREIRA e convidam para assistirem á missa de setimo dia que será celebrada no altar-mór da egreja do Rosario, ás 9 ½ horas, amanhã, sexta-feira, 8 do corrente, e desde já se confessam gratos. (O 23148)

General Pinheiro Machado

O "Centro Civico Pinheiro Machado" e a commissão abaixo assignada vêm convidar a todos quanto em vida foram amigos, admiradores e correligionarios do eminente e saudoso general JOSE' GOMES PINHEIRO MACHADO, para assistirem ás solennes exequias que serão celebradas amanhã, ás 11 horas, na matriz da Candelaria, em commemoração da passagem do 7º anniversario de seu assassinato. — Dr. Ferreira Chaves, ministro da Justiça; dr. Manoel Pedro Villaboim, deputado federal; dr. Francisco Valladares, deputado federal; dr. Frederico Azevedo e coronel J. Pompilio Dias. (O 23149)

Godofredo de Abreu e Lima

(30º DIA)

Romeu de Abreu e Lima e suas irmãs, Maria das Dores e Maria do Carmo de Abreu e Lima, dr. José Pedro de Abreu e Lima, dr. Benedicto de Abreu e Lima, dr. Carlos V. de Abreu e Lima, dr. Henrique de Barros e suas familias mandam celebrar missa por alma de seu saudoso e nunca esquecido pae, sogro e avô GODOFREDO DE ABREU E LIMA, amanhã, sexta-feira, 8 do corrente, ás 8 horas da manhã, na matriz de S. João Baptista da Lagoa, agradecendo desde já a todos que se dignarem comparecer. (O 23122)

Maria José Tubino

Jayme Soares da Rosa convida os parentes e amigos de sua querida madrinha e amiga MARIA JOSE' TUBINO, fallecida em Porto Alegre, para a missa que manda rezar por sua alma, amanhã, sexta-feira, 8 do corrente, ás 8 ½ horas da manhã, na egreja da Lapa, no altar do Sagrado Coração de Jesus. (O 22914)

A viuva Antero Pinto de Almeida e filhos convidam aos seus parentes e amigos para assistirem á missa de primeiro anniversario da morte de seu idolatrado esposo e pae. O acto religioso será celebrado ás 9 ½ horas, hoje, quinta-feira, 7 do corrente, na matriz do Engenho Velho, rua S. Francisco Xavier. Por esse acto de religião se confessam summamente gratos. (O 21969)

Francisco d'Assumpção Mello

Maria de Mello, Jayme d'Assumpção Mello, Aldora Henley de Mello, José Motta Mello, José Mello Massa e Emilia de Mello Santos agradecem muito penhorados a todas as pessoas que se dignaram acompanhar á ultima morada o seu extremoso marido, irmão, cunhado e tio FRANCISCO D'ASSUMPÇÃO MELLO, e de novo os convidam bem como a todos os demais parentes a assistirem á missa de setimo dia que por sua alma mandam rezar no altar-mór da egreja do Carmo, ás 10 horas, amanhã, sexta-feira, 8 do corrente. (O 22:721)

... no emtanto o legitimo e puro **GUARANA'** só é encontrado, e pelo menor preço, na Rua do Ouvidor 120 — CASA GUARANA' — (2500)

Corôas de Biscuits

COMPREM SO' "BISCUITS"

São as mais distinctas, mais duraveis e as preferidas pelas pessoas de bom gosto. Para todos os preços. Unica fabrica. Phone C. 893. ALVES FREIXO & COMP. Passeio, 62. (167)

FLORICULTURA BARBACENA

Assembléa 113. T. 1837, C. Corôas e Palmas de flôres naturaes por preços modicos. (9781)

AO TINTUREIRO PARISIENSE

Casa de 1ª ordem — Lava-chimicamente qualquer tecido, com especialidade as flanellas, palha de seda e vestidos finos de senhora. Limpa a secco, lava luvas de pellica, faz plissée e tinge com perfeição para luto em 24 horas.
RUA DA ASSEMBLEA 74
Telephone Central 4306
Filial: Avenida Salvador de Sá 41
Telephone Central 1337 (2719)

Dialogo

José — Mamãe, porque é que Paulo sabe suas lições todos os dias, os problemas que a professora lhe dá, elle os resolve com certa presteza. Vae a tal ponto a sua facilidade de comprehensão, que a professora o cita como modelo, e elle não se orgulha disto, trata-nos com a mesma camaradagem, não é travesso como muitos dos nossos collegas. A' professora, elle a trata com o mesmo carinho e respeito que a seus paes, e o que mais me admira é não ser elle adulador, intrigante e cheio de si como, ordinariamente, são os muito queridos?

A' mãe — Vejo que tens inveja de Paulo.

José — Perdão, mamãe, inveja não, admiro-o tanto que...

A' mãe — Queres ser como... José... Sim como o Paulo.

A' mãe — Pois bem, vaes hoje mesmo começar a ser um segundo Paulo. Irás tu mesmo buscar aquillo que actúa beneficamente sobre a cellula, que corrige o máo funccionamento de umas e activa o trabalho de outras, que faz despertar o cerebro deste estado de modorrha em que está o teu. Aquillo que chama á actividade aos orgãos da circumvolução onde se elaboram os pensamentos. Ahi está como em breve, serás intelligente, prescuteiro e docil como Paulo.

José — Mamãe, diga logo o que é que opera tamanho milagre; qual será esta vara magica que tem o condão de fazer tanto. Algum talisman?...

A' mãe — E' o TONICO PHOSPHATADO DO PH.co SILVEIRA: "O REMEDIO ALIMENTO", ou remedio santo, como o povo o intitula, cuja associação de drogas deu em resultado a mais feliz das formulas ou um dos maiores triumphos da therapeutica até hoje conhecida.

José — Como se deu tão sensacional descoberta?

A' mãe — O seu autor tirou dos reinos: animal, mineral e vegetal as substancias das quaes as glandulas de secreção interna se alimentam e á cuja therapeutica de estimulo e de reeducação organica, deu em resultado um melhor funccionamento dellas.

Esse santo remedio fez com que as quatro glandulas de secreção interna, indispensaveis no regular crescimento do organismo produzissem o trabalho perfeito do cerebro, factor mater da intelligencia: Dest'arte se produz o equilibrio funcional permanente do organismo apparecendo o bom appetite e melhor aproveitamento da alimentação ingerida, evitando excesso de trabalho na digestão ao estomago e aos intestinos, evitando as constipações e prisão de ventre. Esse medicamento, meu filho, obedece assim á velha regra de que para bem viver, precisamse ter pés quentes, ventre desempedido e cabeça fresca. Creio eu termos achado o Elixir de longa vida com o titulo de "REMEDIO ALIMENTO", o tão sonhado poder moderador e que tanto interessa aos estudiosos, por evitar excesso do somno e acabar de vez com o rachitismo e o tardio crescimento. Eis porque as creanças o tomam com esperança, os moços com profunda convicção e os velhos com grande confiança. (2683)

Guaraná

EM BASTÕES, EM PO' E GRANULADO

Reduzido por compressão, o unico INTEGRAL e PURO! Plantas e remedios vegetaes indigenas: — CAFE' DE CEVADA, Chá S. Germano (Prisão de ventre) AFLUXINA (constipações) GUARANA' EM TINTURA (para Estomago, Cerebro e Nervos) — RUA S. JOSE', 25 (682)

DINHEIRO

Empresta-se sobre promissorias, a commerciantes, de 1 a 50 contos, qualquer prazo, juros modicos, com Rodolpho. Rua da Quitanda 56, sala 4. (O 19265)

OURO

Compra-se de 3$300 a 5$000. Prata, platina, joias, etc. Rua Uruguayana n. 222. (O 22967)

CALLISTA

Aristides Pereira. — Especialista: unhas encravadas, etc. Chamados pelo telephone 921 Norte. Preço 5$000. (O 23216)

Sitios e Fazendas

Compras e vendas em magnificas condições. Tratam-se com Porto Martinho, na Avenida Rio Branco n. 117, sala 31, 2º andar. (O 23183)

Barata americana

Vende-se a mais bonita; preço de occasião, mise-en-marche, dynamo, cinco rodas desmontaveis. Rua Sete de Setembro n. 111, 2º andar. (O 23198)

TIJUCA

Vende-se um palacete situado em centro de terreno e esquina de rua, tendo 30 m. de frente por 84 m. de fundos, com grandes accommodações para familia de tratamento.

Tem lindo jardim na frente, rodeado de boas arvores fructiferas, tendo tambem logar para garage. O motivo da venda é o proprietario ter de se retirar. Trata-se directamente, Telephone Villa 3267. (O. 22072)

GUARDA-LIVROS

Guarda livros com bastante pratica acceita escriptas avulsas, atrazadas, balanços, etc. Carta neste jornal a H. F. (O 22392)

Chapéos de senhora

Vende-se grande quantidade por metade de seu valor; grande variedade. Rua Visconde Maranguape n. 22. (O 21595)

TRASPASSA-SE

Um bom estabelecimento de modas e confecções, perfumarias, etc, fazendo bom negocio, com contracto e moradia. Trata-se á rua Visconde Maranguape n. 22. (O 21596)

Theatro Municipal

Bilhetes para companhia lyrica, vendem-se e compram-se. Na Locação Theatral, em frente do "Jornal do Brasil". Telephone Central 3891. (O 20381)

Machina a vapor

Vende-se uma com caldeira vertical, marca Robey, Proctor, nova, de 12 H. P., effectivos; na Fundição São Pedro, rua Marechal Floriano 197. (O 19551)

HEMORRHOIDAS

Cura radical sem dor E SEM OPERAÇÃO. Dr. Raul Pitanga Santos. Rua do Passeio 56, sob., de 1 ás 4. (O 21805)

Importante Fazenda

Vende-se uma de lavoura e criação. Magnificas terras e esplendidas pastagens. Clima saluberrimo, admiravel topographia e desdobramento vertical. A fazenda fica a uma legua de Guaratinguetá e de Lorena, com boas estradas para automoveis. Força e luz electricas. Linha renda. Escrever para o dr. J. O. Inglez de Souza, Lorena, S. Paulo, E. F. C. B. (O 22345)

SOCIA

Um chimico estrangeiro, diplomado, industrial, ha annos no Rio, precisa de uma socia que tome a direcção do serviço de escriptorio, afim de ... Lucros assegurados. Exige-se pessoa idonea e com o capital de dez contos. Carta para Z. W. Z. neste jornal. (O 22965)

CRUZ LEMOS & C.
Commissões e Consignações

Cereaes em grande escala

Fabrica de saccos novos

deposito de saccaria usada, barbante e cordas.

RUA MUNICIPAL N. 5

Caixa postal n. 665

Filial — Victoria — Rua 1º de Março 50. (7526)

Para NOVA YORK EM VAPORES DA MUNSON LINE
PREÇOS REDUZIDOS

O prazer de uma viagem a Nova York a bordo de um rapido e confortavel vapor sob a direcção da "Munson Line" é igual ao de uma viagem em um dos mais modernos transatlanticos.

Vapores rapidos e escrupulosamente hygienicos, dispõem de tudo o necessario. Conforto moderno, inclusive uma cozinha de primeira qualidade.

As proximas saídas do Rio de Janeiro para Nova York são:

AMERICAN LEGION, Setembro, 11 — WESTERN WORLD, Outubro, 4
PAN AMERICA, Setembro, 18 — SOUTHERN CROSS, Outubro, 18

Do Rio de Janeiro para Montevidéo e Buenos Aires:

WESTERN WORLD, Setembro, 25 — SOUTHERN CROSS, Setembro, 29
AMERICAN LEGION, Outubro, 13
PAN AMERICA, Outubro, 27

E, quinzenalmente, a seguir.

Nova reducção nos preços

		1ª Classe	3ª Classe
Do Rio de Janeiro para Nova York	Doll.	$ 200	$75
Ida e volta	"	360	
Do Rio de Janeiro para Montevidéo e Buenos Aires	Réis	430$000	200$000

Peçam-nos folheto illustrando descriptivo dos navios da Munson Line e outras quaesquer informações.

MUNSON STEAMSHIP LINES

Vapores da U. S. Shipping Board

Agentes Geraes no Brasil:

THE FEDERAL EXPRESS CO.

SANTOS — RIO DE JANEIRO — SÃO PAULO

(2883)

OURO
DE LEI 3$500

Prata, platina, brilhantes, perolas, dentaduras usadas, compram-se; e fabricam-se de encommenda, trocam-se, reformam-se e concertam-se joias. Concertos garantidos de joias e relogios. — RUA DA CARIOCA 23, sobrado. (O 21546)

ESCRIPTORIO TECHNICO e LABORATORIO CHIMICO

Trata de questões de chimica industrial, formulas, processos, calculos, orçamentos e traducções technicas, etc. Rua S. José n. 1, 2º andar, entrada pela rua da Misericordia. — Caixa postal 1151. Telephone C. 1011. (O 22.704)

SALA

Aluga-se em casa de familia uma mobilada, com pensão, para casal, á rua Tavares Bastos 30, Cattete. (O 21890)

Caminhão 2 1|2 tons.

Marca Traffic, completamente novo e garantido. Vendemos a prestações. Rua Evaristo da Veiga ns. 142|144. Tel. 5469, Central. (O. 22750)

ALUGAM-SE

Em casa de familia, aposentos para cavalheiro e casaes, com optima pensão, perto á praia do Flamengo. — B. Mar Corso, 171. (O 22394)

VERANISTAS

Aluga-se por tempo indeterminado, em Quatis de Barra Mansa, saluberrimo clima, casa mobilada confortavelmente. Trata-se á praia de Gragoatá n. 133 — Nictheroy. (O 21656)

CASA NO LEME

Aluga-se uma mobilada até 24 de novembro, tendo cinco quartos, tres salões, sala de banho e jardim, á rua Araujo Gondim n. 511; as chaves á rua Gustavo Sampaio n. 225. (O 22669)

HUDSON SPORT

Em excellente estado. Vendemos a prestações. Rua Evaristo da Veiga ns. 142|144. Tel. 5469, Central. (O. 22751)

MOÇA

Deseja collocação decente na Exposição. Boa presença, falando francez, portuguez e italiano. Acceita logar de responsabilidade. Cartas a J. C. 27 no escriptorio desta folha. (O 23019)

AS GRANDES INVENÇÕES

HENRIQUE SCHAYÉ

ESCAPHANDRO EM ACÇÃO

No momento em que procuramos reunir tudo quanto temos produzido, nós cem annos de nossa independencia, é justo salientarmos detalhadamente, no intuito de estimular os nossos operosos industriaes, para que possamos apresentar o maior numero possivel de trabalhos uteis que attestem a nossa intelligencia.

Honra hoje as nossas columnas a photographia do Sr. Henrique Schayé, industrial intelligente e incansavel, que de há longos annos vem illustrando a nossa industria com descobertas de grande alcance, das quaes possue privilegios conferidos pelos governos brasileiro e estrangeiros.

Dentre os seus inventos conta o Sr. Schayé umas roupas para MERGULHADORES, já adoptadas como typo na Marinha de Guerra, que, após acuradas experiencias e confrontos com outras congeneres das melhores procedencias estrangeiras, mereceram da competente secção de obras hydraulicas do dito Ministerio as mais completas referencias.

COLLETE DE BORRACHA

Não deu por finda ainda a sua missão o Sr. Schayé; agora acaba de apresentar um novo invento, como os anteriores, de grande utilidade. Trata-se de Colletes e porta-seios para Senhoras, e cintas para Homens e Senhoras, de borracha pura, em lençol, destinados a pessoas gordas; estes artigos, lançados á venda apenas ha algumas semanas, póde-se dizer, sem contestações, serem já indispensaveis, pois o seu resultado é infallivel, o que aliás comprova um crescido numero de homens e senhoras da nossa melhor sociedade, inclusive abalisados clinicos, que, ao examinal-os na respectiva Fabrica, á Avenida Gomes Freire, 19, não vacillam em aconselhal-os aos seus clientes, especialmente aos operados, certos de que com o uso do novo Collete o resultado é seguro e as pessoas de ventre mais dilatado, de abdomen crescido e os demasiadamente gordos readquirem uma forma mais elegante e um corpo solido sem o menor risco para a saúde e sem o menor incommodo.

Aconselhado e recommendado pelo professor dr. Fernando Magalhães.

(2856)

CASA

Traspassa-se o contracto de dois optimos sobrados, com 24 quartos e entradas independentes, sendo o 1º andar excellente para moradia, com seis bons quartos e todas as mais dependencias precisas para familia de tratamento. Rua Senador Dantas 101. Entradas pela ladeira n. 2 e 4. (O 21980)

AUTO FORD

Vende-se um licenciado com quatro mezes de uso, particular. Ver e tratar á rua Buenos Aires n. 77, 1º andar, das 12 ás 17 horas. (O 22627)

PORCOS

Vendem-se 50 de 3 a 7 mezes; castrados e não castrados. Fazenda da Saude, Conrado Niemeyer, Estado do Rio. (O 22503)

Cães S. Bernardo

Vendem-se lindos filhotes, legitimos, com dois mezes. Ver á rua 18 de Outubro n. 84. — Muda da Tijuca. (O 21823)

MOTOR A VAPOR

Vende-se um, de 55 H. P., inglez, typo moderno, na Fundição S. Pedro, rua Marechal Floriano n. 197. (O 19551)

PAINA DE SEDA

Kilo 3$500. — Bazar Herminios, Praça da Bandeira n. 115. Telephone Villa 2184. M., C. Brandão. (O 21.242)

Sala e quarto mobilados

Alugam-se com tres janellas, ricamente mobilados, optima pensão, proximo aos banhos de mar. Rua Corrêa Dutra n. 27. (O 22894)

TELEPHONE

Quem precisar com urgencia em qualquer estação, cartas a M. B. neste jornal. (O 21976)

COPACABANA

Vende-se lindo e novo predio, com grande jardim e garage, com ou sem ricos moveis e utensilios que o guarnecem. Informa o sr. Maia, á rua do Rosario n. 100. (O 20566)

CASA MOBILADA

Aluga-se uma em Botafogo, por 2:500$000 mensaes, com cinco quartos, quatro salas e todo conforto moderno, prompta para ser habitada. Informa-se pelo telephone 2368 Central, das 10 horas em deante. (O 21800)

Representações

Acceitam-se para qualquer artigo de commercio e industria. Dão-se referencias. Cartas para este jornal a J. Claudio. (O 21659)

CHAPÉOS

Para senhoras e senhoritas, em palhas finas, seda, renda, Legers, com frutas e flores, ultimos modelos, 25$, 35$, 45$ e 55$. Executa-se qualquer modelo. Tinge-se e reforma-se qualquer. "La Femme Chic". — Rua do Ouvidor n. 141. (O 19846)

Dr. BRAVO MENDES

Cura positiva do cancro, paralysia, rheumatismo, falta de ar, blenorrhagia, olhos, ouvidos e do sangue, com o Radio Activo. — Chamados á rua Principe, 6 — Parthenon, Porto Alegre. (O 22.269)

SALA E QUARTO

Alugam-se optimos de frente, em casa de familia, com ou sem pensão, para casaes ou rapazes distinctos. — Tel. B. M. 2670. Cattete 98, 1º. (O 22585)

APOSENTOS

Alugam-se dois amplos com pensão, a familia de tratamento. — Rua Marquez de Abrantes n. 170. (O 22604)

30:000$000

Precisa-se desta quantia para empregar sob hypotheca, sem intermediarios. Cartas ao dr. Amaral, neste jornal. (O. 22739)

Exposição de Cofres Minerva

A marca mais acreditada no Brasil, sortimento variadissimo, preços e condições excepcionaes para commemorar o centenario. Machinas de escrever, etc. Casa John Roger, 256, rua da Quitanda, 158. (O 21593)

Martellete a vapor

Vende-se um superior, na Fundição S. Pedro, rua Marechal Floriano 197. (O 19551)

COMMERCIO

Rio, 7 de setembro de 1922.

ASSEMBLÉAS ANNUNCIADAS

Hoje — Sociedade Anonyma Fabrica Triplex, dia 9, ao meio-dia.

— Companhia Nacional de Explosivos de Segurança, dia 9, ás 2 horas da tarde.

— Companhia Minas de Maquiné, dia 8, ás 2 horas da tarde.

— Sociedade Anonyma Commandita Antonio Jannuzzi & C., dia 9, ás 2 horas da tarde.

— Banco do Districto Federal, dia 11, ás 8 horas da noite.

— Companhia America Fabril, dia 14, á 1 hora da tarde.

— Companhia E. F. Colonização Porto Seguro, dia 15, á 1 hora da tarde.

— Banco do Commercio, dia 18, á 1 hora da tarde.

— Companhia Força e Luz Norte Fluminense, dia 29, ás 2 horas da tarde.

CONCORRENCIAS ANNUNCIADAS

Repartição de Aguas e Obras Publicas, para a construcção de um reservatorio de concreto armado e mais obras necessarias ao abastecimento de agua da Ilha do Governador, até o dia 8, á 1 hora da tarde.

Directoria Geral da Intendencia da Guerra, para o fornecimento de 50.000 [illegible], até o dia 8, á 1 hora da tarde.

Fabrica de Cartuchos e Artefactos de Guerra, para o fornecimento de artigos diversos, dia 15, á 1 hora da tarde.

Superintendencia do Serviço de Seguros, para a impressão de 5.000 exemplares de relatorio, dia 15, ás 2 horas da tarde.

Inspectoria Federal de Portos, Rios e Canaes, para o arrendamento do Cáes do Porto do Rio de Janeiro, dia 30, ao meio-dia.

PAGAMENTOS ANNUNCIADOS

Hoje — Companhia de Armazens Geraes "Trapiche Ypiranga", dividendo de 1º [illegible].

— Companhia Paulista de Material Electrico, dividendo de 2$000.

— Banco Alliança, dividendo de 3 [illegible].

Hoje — Companhia Luz Stearica, [illegible].

Hoje — Companhia Fornecedora de Materiaes, dividendo de 15$000.

Hoje — Banco Constructor do Brasil, dividendo de 6$000.

Hoje — Companhia Tecidos Bom Pastor, dividendo de 8$000.

— Companhia Transporte e Carregadores, juros.

Dia 15 — Companhia de Acidos, dividendo de 25$000.

VENDAS JUDICIAES

Dia 12 — 226 apolices Municipaes, de 1917, portador, 30 ditas de 1914, portador, 45 ditas do Estado do Rio de Janeiro, de 1:000$, e 48 debentures da Companhia Mercado Municipal do Rio de Janeiro.

REUNIÃO DE CREDORES

Fallencia de Moraes & C., dia 11, á 1 hora da tarde.

— Fallencia de Belarmino da Cunha, dia 9, ás 2 horas da tarde.

— Fallencia de M. F. Sampaio & C., dia 11, ás 2 horas da tarde.

— Fallencia de Rocha Bezerra & C., dia 11, ás 2 horas da tarde.

— Fallencia de Manoel Peixoto dos Santos, dia 11, ás 2 horas da tarde.

— Fallencia de David Salvy, dia 16, ás 2 horas da tarde.

— Concordata de Francisco Falbo, dia 19, ás 2 horas da tarde.

— Fallencia de J. G. de Araujo & C., dia 20, ás 2 horas da tarde.

— Fallencia de Joaquim Simões & C., dia 21, ás 2 horas da tarde.

— Concordata America Fabril, até o dia 30.

— Banco do Commercio, de 9 a 18.

CAMBIO

Hontem esse mercado funccionou [illegible]

TABELLA DOS BANCOS

Paris ... $590 a $594
Nova York ... 7$460 a 7$480

A' VISTA

Londres ... 7 5132
Paris, Canadá, Portugal, Italia, Belgica, Hamburgo, Austria, Montevidéo, Hespanha, Tcheco Slovaquia, Dinamarca, Hollanda, Japão, Buenos Aires (papel), Buenos Aires (ouro), Suissa, Noruega, Suecia, Chile, Vales ouro, Vales café ... [illegible]

CABO

Londres ... 7 5164 a 7 1|8 ... [illegible]

CURSO OFFICIAL DO CAMBIO

[illegible]

Média	21.893
Desde 1º de julho	—
Saídas	70.431
Desde 1º	155.085
Existencia	2.530.555

Preço: typo 4 ... 20$000

Posição do mercado: firme.

RIO

Pauta, 1$530

Entradas em 5:

	Saccas	
E. F. Leopoldina	10.328	
Maritima	—	
Alfredo Maia	—	
Barra a dentro	—	
Central	607	
Total	10.935	
Desde 1º		46.864
Média		9.372
Desde 1º de julho		626.042
Média		9.206

Embarques em 5:

Estados Unidos	3.000	
Europa	2.850	
Cabotagem	735	
Pacifico	—	
Rio da Prata	297	
Total	6.882	
Desde 1º		34.630
Desde 1º de julho		381.971
Existencia em 6		1.773.651

Hontem esse mercado abriu firme, com poucos lotes na taboa e procura animada. Nas primeiras horas foram apuradas vendas de 4.841 saccas, na base de 22$500 a arroba, pelo typo 7. A' tarde foram registrados negocios de mais 6.243 saccas, ao mesmo preço da manhã, fechando o mercado em posição inalterada.

Passaram por Jundiahy 28.000 saccas.

COTAÇÕES

Typo 3	25$300
Typo 4	24$600
Typo 5	23$900
Typo 6	23$200
Typo 7	22$500
Typo 8	21$700
Typo 9	20$500

Rocha Faria & C.ª

Commissarios de café

Codigos: Borges, Ribeiro, etc.

End. tel.: ROCHAFARIA

MATRIZ — RIO

Rua Th. Ottoni 113 — 1º

Arm.: Camerino, 66

Caixa postal 710

Telephones: Norte, 2.254-5.035.

Adeantam sobre conhecimentos, sendo a commissão apenas de 700 réis por sacco.

FILIAL — Santos

Rua Santo Antonio, 62

Preços por 15 kilos, no Rio:

Typo 2	26$400 a	27$000
" 3	25$400 a	26$000
" 4	24$400 a	25$000
" 5	23$900 a	24$500
" 6	23$400 a	24$000
" 7	22$600 a	23$000
" 8	22$200 a	22$500
" 9	21$800 a	22$200

Informações: mercado FIRME.

Das consignações para Santos os conhecimentos e a correspondencia devem ser endereçados á Matriz. (2048)

MOVIMENTO DO CAFE' A TERMO

BOLSAS

	1ª	2ª
Setembro	21$900	—
Outubro	21$900	—
Novembro	21$900	—
Dezembro	21$900	—
Janeiro	21$900	—
Fevereiro	21$900	—
Março	21$900	—

Vendas: 1ª bolsa, 3.000 saccas, e 2ª bolsa, não houve.

Total das vendas: 3.000 saccas.

Posição do mercado: 1ª bolsa, calmo, e 2ª bolsa, não funccionou.

ULTIMAS OFFERTAS

	V.	C.
Setembro	22$000	21$900
Outubro	22$000	21$900
Novembro	22$000	21$900
Dezembro	22$000	21$900
Janeiro	22$000	21$900
Fevereiro	22$050	21$900
Março	22$000	21$900

ASSUCAR

Sem maior movimento de negocios, funccionou ainda hontem o nosso mercado do assucar, cujos preços continuaram, por este motivo, mal collocados. Foram pequenas as saídas e pouco interesse despertaram as entradas, tendo ficado o mercado frouxo.

Pinto, Lopes & C.

Escriptorio: ... Armazem: ... Coronel Pedro Alves ...

EXPORTADORES E COMMISSARIOS DE CAFE' (691)

MOVIMENTO DO CAFE'

SANTOS

[illegible]

MOVIMENTO DO MERCADO

	Saccos
Stock anterior	187.895
Entradas:	
De Campos	3.800
De Sergipe	—
Da Bahia	—
De Maceió	—
Do E. Santo	—
De Mossoró	—
De Pernambuco	—
De Minas	—
Da Parahyba	—
Total	3.801
Desde 1º	20.491
Saídas	2.150
Desde 1º	10.079
Stock hontem á tarde	189.546

COTAÇÕES

	Por kilo
Branco, crystal	$540 a $520
Mascavo	$280 a $340
Idem, 3ª sorte	$500 a $530
Branco, usina	Não ha
Demerara	Nominal
2º jacto	$440 a $480
Mascavinho	$380 a $440
	Por kilo
Mineira, especial	5$800 a 6$200
Dita superior	5$600 a 6$000
Dita regular	4$600 a 5$300

BARBOSA, ALBUQUERQUE & COMP.

SECÇÃO DE CAFE'

Dispondo de ARMAZENS GERAES. Cobramos: primeiro mez, ARMAZENAGEM E TODAS AS DEMAIS DESPESAS, INCLUSIVE SEGURO E DEVOLUÇÃO DE SACCARIA ... 820 réis

Do segundo mez em deante:

ARMAZENAGEM ... 150 réis

SEGURO ... 50 réis

ADEANTAMOS SOBRE OS CONHECIMENTOS

Collocamos cafés a chegar mediante as amostras

CORRETAGEM, 300 réis por sacco

Caixa n. 622 — Rua do Rosario, 101.

ARMAZENS E MACHINAS PARA REBENEFICIAR: Rua da Saude, 160 e 162

—:— Cotações por 15 kilos —:—

Typos	Sul e oeste de Minas — Americano	Côr	Outras Procedencias — Americano	Côr
2...	26$146—26$861		25$431—26$248	
3...	25$533—26$248		24$818—25$635	
4...	24$920—25$635		24$205—24$818	
5...	24$308—25$023		23$593—24$308	
6...	23$695—24$410		22$980—23$797	
7...	23$082—23$797		22$367—23$184	
8...	22$470—23$184		21$753—22$572	
9...	21$652—22$367		20$937—21$754	

N. B. — Chamamos a attenção dos srs. Committentes para os cafés MAL SECCOS e HUMIDOS, que se acham muito desvalorizados.

Mercado FIRME — *Sabino de Robertis* encarregado. (623)

MAMONA

Em caroço, kilo	$450
De mamona	1$000
De algodão	1$300
De côco	2$000

FARINHA DE TRIGO

Cotações	Por 44 kilos
1ª qualidade	31$500 a 31$700
2ª qualidade	30$000 a 30$200
3ª qualidade	29$000 a 29$200

MANTEIGA

	Por kilo
Mineira, especial	5$800 a 6$200
Dita superior	5$600 a 6$000
Dita regular	4$600 a 5$300

CAFÉ

EDUARDO ARAUJO & C.IA

PRESTAM AS MELHORES CONTAS

RUA MUNICIPAL 28 RIO.

(8767)

ALGODÃO

O mercado do algodão regulou hontem bem collocado e firme, mas sem que os preços tivessem accusado alteração apreciavel. Os negocios continuaram mais ou menos activos, de sorte que as entregas realizavam-se em escala bem regular. Assim, o mercado ficou firme, sendo promettedoras as suas perspectivas.

MOVIMENTO DO MERCADO

	Fardos
Stock anterior	7.676
Entradas:	
Do Ceará	400
De Mossoró	—
De Pernambuco	432
Do Maranhão	—
Da Parahyba	—
Do Natal	120
Total	952
Desde 1º	1.322
Saídas	518
Desde 1º	2.212
Stock hontem á tarde	8.110

COTAÇÕES

Sertões	36$000 a 37$000
Primeiras sortes	35$000 a 36$000
Paulista	Nominal
Mediano	31$000 a 32$000

FUBÁS

De milho	Por kilo
Grosso, commum	14$500 a 16$000
Fino	17$500 a 18$000
Mimoso	— 24$000
De arroz	34$000 a 36$000

TOUCINHO

Commum	1$400 a 1$500
De fumeiro	2$000 a 2$300

XARQUE

Do Rio da Prata	Por kilo
Patos e mantas	1$800 a 1$660
Mantas	1$200 a 1$500
Do Rio Grande do Sul:	
Patos e mantas	1$000 a 1$400
Mantas	Não ha
De Minas:	
Patos e mantas	1$000 a 1$400
De Matto Grosso:	
Patos e mantas	1$100 a 1$300

ARROZ

	Por 60 kilos
Brilhado, de 1ª	50$000 a 52$000
Idem, de 2ª	44$000 a 45$000
Especial	42$000 a 45$000
Superior	40$000 a 41$000
Bom	35$000 a 38$000
Regular	32$000 a 33$000
Rajado do norte	— 34$000
Meio arroz	24$000 a 26$000
Sanga	18$000 a 20$000

FEIJÃO

	Por 60 kilos
Especial	29$000 a 30$000
Idem, regular	25$000 a 27$000
Fradinho	26$000 a 38$000
Mulatinho especial	26$000 a 27$000
Amendoim	40$000 a 42$000
De côres, de Porto Alegre	30$000 a 42$000
Manteiga	48$000 a 52$000
Enxofre, 66 kilos	43$000 a 46$000
Branco (estrangeiro)	

BOLSA

O mercado de titulos regulou hontem bastante activo, registrando-se ainda regulares negocios sobre apolices geraes e municipaes. Esses papeis continuaram sem novas manifestações de alta, apenas tendo ficado firmes as municipaes. Os outros titulos em movimento poucas transacções tiveram, ficando todos elles mais ou menos bem collocados.

VENDAS

Apolices	
Uniformizadas, de réis 1:000$, 2, 5, 5, 1, 8, 8, 20, 25, a.	820$000
Ditas idem, 2, 7, a.	822$000
Diversas Emissões, de réis 1:000$, nom., 5, 10, 12, 21, 30, 5, 50, a.	776$000
Ditas idem, 1, a.	777$000
Ditas de 1921, port., 21, 25, 119, 137, a.	730$000
Ditas idem, 1, 5, 1, 5, a	732$000
Ditas idem, 220, a.	733$000
Municipaes, de 1920, portador, 100, 100, 200, 250, a.	161$500
Ditas decreto 1.550, port., 3.000, a.	185$500
Ditas idem, 200, a.	186$500
E. do Rio Grande do Sul, de 1:000$, port., 1, 2, 5, a.	988$000
E. do Rio (Popular), 3, a	93$000
Ditas idem, 14, 15, a.	93$500
Bancos	
Commercial, 15, a.	172$000
Portuguez do Brasil, port., 15, a.	171$000
Brasil, 12, a.	315$000
Companhias	
Loterias N. do Brasil, 100, a.	40$000
Cord. e Cellulose, 50, a	30$000
Docas da Bahia, 200, a.	57$000
Tecidos Corcovado, 84, a	130$000
Manuf. Fluminense, 50, 100, a.	190$000
Docas de Santos, nom., 3, a.	441$000
Idem, port., 5, a.	450$000
Debentures	
Docas de Santos, 100, a.	192$000

VENDAS JUDICIAES

Companhia F. C. do Jardim Botanico, 16 acções integradas, a.	181$000

OFFERTAS

Apolices:	V.	C.
Uniformizadas de 1:000$	822$000	820$000
Diversas Emissões, de 1:000$	777$000	775$000
Ditas (em cautela)	—	765$000
Ditas de 1917, portador	—	730$000
Ditas de 1921	733$000	731$000
Ditas de 1920, portador	740$000	733$000
O. do Porto	—	760$000
Obrigs. do Thesouro	1:000$000	992$000
E. do Rio (Popular) ex-juros	93$500	93$000
Ditas de 500$ nominaes	460$000	—
E. de Minas Geraes	810$000	800$000
E. do Rio Grande do Sul, de 1:000$	—	987$000
Ditas nom.	—	—
E. do Espirito portador	—	—
Ditas de 1914	183$000	—
Ditas nom.	—	—
Ditas de 1906	183$500	—
Ditas nom.	—	—
Ditas de 1917	—	169$000
Ditas nom.	—	—
Ditas de Ib. 20	—	462$000
Ditas nom.	—	380$000
Ditas de 1920, portador	162$000	161$500
Ditas de 7 1/2 port. (Decreto n. 1.535)	—	181$500
Ditas dec. 1.550	—	185$000
Ditas dec. 1.622	175$000	174$000
Ditas dec. 1.623	—	155$000
Ditas de Nictheroy	75$500	73$500
Ditas 2ª emissão	—	73$000
Ditas de Petropolis	—	180$000
Ditas de Therezopolis	191$000	—
Bancos:		
Funccionarios Publicos	53$000	—
Portuguez do Brasil	—	170$000
Ditas nom.	—	170$000
Mercantil	310$000	305$000
Commercial	175$000	170$000
Nacional Brasileiro	—	216$000
Commercio	—	168$000
Brasil	325$000	316$000
Pelotense	—	130$000
Lavoura	—	35$000
Companhias de Seguros		
Integridade	58$000	50$000
C. de E. Ferro:		
Minas S. Jeronymo trial	130$000	120$000
J. Botanico	200$000	—
C. de Tecidos:		
Petropolitana	350$000	310$000
America Fabril	320$000	280$000
Alliança	230$000	215$000
Confiança Industrial	—	185$000
D. Isabel	—	400$000
Progresso Industrial	—	250$000
Lanificio Petropolis	—	200$000
Taubaté Industrial	—	400$000
Manufactora Fluminense	—	195$000
Brasil Industrial	270$000	250$000
Corcovado	—	125$000
Diversas:		
Loterias N. do Brasil	42$000	39$000
Docas da Bahia	58$000	57$000
Docas de Santos	451$000	—
Ditas nom.	445$000	440$000
Terras e Colonização	14$000	10$000
Industrial Sul-Mineira	—	400$000
Diamantifera	8$500	7$500
Aurea Brasileira	140$000	125$000
White Martins	—	220$000
Debentures:		
Docas de Santos	193$000	191$000
Usinas Nacionaes	200$000	—
Manufactora Fluminense	—	185$000
Docas da Bahia	138$000	125$000
Mercado Municipal	212$000	—
America Fabril	206$000	205$000
Industrial Campista	—	175$000
Tecidos Magéense	190$000	—
Brasil Industrial	188$000	170$000
Tecidos Alliança	205$000	192$000
Luz Stearica	—	195$000
Melh. na Ilha do Governador	210$000	190$000
Fiat Lux	200$000	—
Letras:		
Banco de Credito Real de Minas Geraes	103$000	101$000

TELHAS
Typo marselhes marca registrada

"LUDOLF & LUDOLF" — FABRICAÇÃO DA

Companhia Materiaes de Construcção

Vendem-se em todos os negociantes de madeiras e outros materiaes

Preço no deposito á RUA SENADOR EUZEBIO N. 524, 380$000 o milheiro.

(2806)

BANCO MERCANTIL DO RIO DE JANEIRO

BALANCETE EM 31 DE AGOSTO DE 1922

ACTIVO

Accionistas: Entradas a realizar		1.103:740$000
Correspondentes no estrangeiro		59:403$650
Carteira: Titulos descontados	45.834:181$488	
Effeitos a receber	5.458:206$445	51.292:387$934
Contas correntes garantidas		16.616:325$147
Valores caucionados		47.449:182$046
Valores depositados		105.480:230$076
Titulos e fundos pertencentes ao Banco		1.651:060$849
Letras em cobrança		4.644:829$568
Diversas contas		7.053:053$032
Caixa: em moeda corrente		25.219:672$698
		260.581:076$800

PASSIVO

Capital		10.000:000$000
Fundo de reserva		3.723:565$000
Depositantes:		
em c/c com juros	45.412:559$063	
idem sem juros	2.070:445$107	
idem de aviso	17.582:742$522	
idem de prazo fixo	3.869:233$730	
por letras a premio	11.560:760$694	80.495:740$916
Depositos Judiciaes		3:135$160
Depositantes de titulos e valores		152.938:513$022
Titulos por conta de terceiros		10.168:970$614
Lucros e perdas		2.007:375$534
Diversas contas		1.203:356$554
		260.581:076$800

Rio de Janeiro, 6 de setembro de 1922. — JOÃO RIBEIRO DE OLIVEIRA E SOUZA, presidente. — M. MORAES E CASTRO, contador interino. (2884)

EXPEDIENTE DA ALFANDEGA

Esta repartição arrecadou hontem a importancia de 343:187$371 de renda, sendo 168:114$060 em ouro e réis 175:073$311 em papel.

De 1 a 6 do corrente, foram arrecadados 1.148:831$307.

Em egual periodo do anno passado, foram arrecadados 2.289:374$254, sendo a differença para menos, no corrente anno, de 1.140:542$947.

—:— Respondendo a um officio do 2º delegado auxiliar, o inspector declarou que pelo exame de vistoria a que foram submettidas duas caixas da marca F. L. L. C., vindas de Hamburgo pelo vapor "Hameln", entrado em julho ultimo, ficou apurada a falta de 13 machinas photographicas, no valor total de 1.486$000.

—:— Devidamente informado foi restituido ao director da Receita o processo originado por uma nota da legação da Suecia, remettida pelo Ministerio do Exterior, sobre uma multa imposta ao commandante do vapor "Balbia", entrado em agosto do anno passado, por falta de descarga de um volume contendo "não-salvarsan".

Ao mesmo director, com o parecer do chefe da 1ª secção, foi enviado tambem um telegramma da nossa embaixada em Paris, transmittindo por cópia, pelo mesmo ministro do Exterior, relativo a um accordo aduaneiro.

—:— Movimento do Cáes do Porto — Embarcações atracadas aos armazens em 6 do corrente:

Chatas nacionaes diversas, armazem 1; vapor allemão "Niemburg" e chatas diversas c|o do "Silarus", armazem 4; hiates nacionaes "Coral", "Mercedes" e "Pharoux", armazem 3; vapor nacional "Curvello", armazem 4; chatas diversas c|o do "Salaem", armazem 5; vapor inglez "Plutarck", armazem 6; vapor americano "Karmit", armazem 7; vapor inglez "Indian Prince", armazem 8; pontões nacionaes "Cabo Frio", "Tiradentes" e "Capital", e hiate nacional "Leão do Norte", armazem 9; vapor inglez "Cuthbert", pateo 10; vapores nacionaes "Anna", "Etha" e "Presidente", armazem 10; vapor inglez "Hoatside", pateo 11; vapor inglez "Royal Star", armazem 16; vapor americano "Pan America", armazem 17; vapor inglez "Desseado", armazem 18, e transporte mexicano "Caouhila", praça Mauá.

MOVIMENTO DO PORTO

ENTRADAS DO DIA 6

De Buenos Aires e escs., o paquete inglez "Desseado", com 7.238 toneladas; carga: varios generos á Mala Real Ingleza. Passageiros em 1ª classe: advogado William S. Armour, consul Cirilo Gianoli, José M. Belaustegui, engenheiro Carlos Barroso, dr. Pablo F. Carlevaro e familia e banqueiro William Johnston; em 2ª classe, 85; em 3ª, 12, e em transito, 77.

De Manáos e escs., o vapor nacional "Tabatinga", com 677 toneladas; carga: varios generos ao Lloyd Brasileiro.

De Pernambuco e escs., o vapor nacional "Ilhéos", com 330 toneladas; carga: varios generos a Zenha Ramos. Passageiros: em 1ª classe, 10, e em 3ª classe 15.

De Porto Alegre e escs., o paquete nacional "Itatinga", com 926 toneladas; carga: varios generos a Lage Irmãos. Passageiros em 1ª classe: tenente Raphael Carros tous, dr. Napoleão Lopes, Candido G. Chagas, dr. Virgilio de Aguiar e familia, dr. Romulo Telles Pessoa e familia, Armando Ferrufino e familia, dr. Arminio Elefalde e familia, dr. Archimedes Cavalcanti e familia, dr. Fernando de Castro e familia, dr. Luiz N. Flores e familia, dr. Thomaz Mariante e familia, capitão Gedeon Leite e familia, general Felippe Camara e familia, José Dantas Lisbôa e familia, engenheiro Antonio Gonçalves e familia; em 3ª classe, 32.

De Santos, o paquete nacional "Poconé", com 4.207 toneladas; carga: varios generos ao Lloyd Brasileiro. Passageiros: em 1ª classe, 84; em 3ª classe, 50, e em transito, tres.

De Buenos Aires e escs., o paquete francez "Alsina", com 4.638 toneladas; carga: varios generos á Companhia Commercial e Maritima. Passageiros em 1ª classe, 83; em 2ª classe, 10; em 3ª classe, sete, e em transito, 237.

De Recife e escs., o paquete nacional "Iris", com 887 toneladas; carga: varios generos ao Lloyd Brasileiro. Passageiros em 1ª classe: dr. José F. da Rocha, Guilhermina Vieira e familia, Solon Barret e familia, Anna Nobre e familia, dr. Bernardino Monteiro, dr. Armindo Guaraná e familia, dr. Arnoldo Faro, padre Francisco Ayres e familia, dr. Goldman Maria, Esther Rorgenablot e familia, Clara Gocowsky e familia, Nair da Silveira, Emerita Savilla e familia, commandante Raul Romeu, Joaquim Avelino e Asdrubal Lopes; em 3ª classe, 61.

De Aalborg e escs., o vapor norueguez "V. T. H. Skogland", com 2.569 toneladas; carga: varios generos á Skogland Line.

De Cabo Frio, o hiate nacional "Amelia Clara", com 41 toneladas; carga: sal á ordem.

SAIDAS DO DIA 6

Para Marselha e escs., o vapor francez "Alsina". Passageiros em 1ª classe: Paulo Palgen e familia, Maria A. da Prata, Maria S. Pereira e Geovanetti Vincenzo; em 2ª classe, 11, e em 3ª classe, quatro.

Para Liverpool e escs., o paquete inglez "Desseado". Passageiros em 1ª classe: Giacomo Giuseppe Hassan, Charles Gibbs e familia, William R. Benussan, James Taylor Robertson; em 2ª classe, 13, e em transito, 123.

Para Buenos Aires e escs., o paquete americano "Pan America". Passageiros em 1ª classe: José Reygadas, Alda Wolfe, dr. Peter Goldsmith, Woolsey A. Moran, J. R. Haney e familia, M. R. Strickland, L. Scalabrini, William A. Allaire, James Whitcomb, George Mc-Intyre e José Borel; em 3ª classe, sete.

Para Nova York e escs., o vapor inglez "Cuthbert".

Para Santos, o vapor allemão "Nienburg".

Para Rosario e escs., o vapor inglez "Heathside".

Para S. Matheus e escs., o pontão nacional "Tiradentes".

Para S. Matheus e escs., o rebocador nacional "Cabo Frio".

Para Cabo Frio, o hiate nacional "Leão do Norte".

Para Porto Alegre e escs., o paquete nacional "Assu".

Para Cabo Frio, o hiate nacional "Campos Novos".

Para Cabo Frio, o hiate nacional "Coral".

Para Cabo Frio, o hiate nacional "Mercedes Dourado".

Para Santos, o vapor americano "Balaun".

Para Recife, o paquete nacional "Cubatão".

Para Porto Alegre e escs., o vapor nacional "Itapoan".

Para Porto Alegre e escs., o paquete nacional "Itajubá".

MARITIMAS

VAPORES ESPERADOS

Hamburgo e escs., "F. H. Skogland"	7
Bordeaux e escs., "Belle Isle"	7
Genova, "Sassenhy"	7
Marselha e escs., "Valdivia"	7
Genova, "Duca Degli Abruzzi"	8
Portos do norte, "Maranguape"	8
Finlandia, "Rio de la Plata"	8
Rio da Prata, "Salta"	8
Trieste e escs., "Francesca"	9
Hamburgo e escs., "General San Martin"	9
Rio da Prata, "Cometa"	9
Nova York, "Vauban"	10
Japão, "Chicago Maru"	10
Nova York, "Santarém"	10
Portos do norte, "Minas Geraes"	10
Amsterdam e escs., "Gelria"	11
Rio da Prata, "American Legion"	11
Southampton e escs., "Arlanza"	12
Londres e escs., "Highland Piper"	12
Portos do sul, "Antonina"	12
Rio da Prata, "Araguaya"	13
Rio da Prata, "Cordoba"	13
Suecia e escs., "Kronprins Gustav Adolf"	13
Hamburgo e escs., "Cap Polonio"	15
Nova York, "Western World"	15
Rio da Prata, "Coltano"	15
Genova, "Regina d'Italia"	16
Rio da Prata, "Massilia"	16
Rio da Prata, "Mexico Maru"	17
Rio d Prata, "Salta"	18
Portos do norte, "Marne"	18
Rio da Prata, "Pan America"	18
Rio da Prata, "Antonio Delfino"	19

VAPORES A SAIR

Porto Alegre e escs., "Itajubá"	7
Rio da Prata e escs., "Belle Isle"	7
Laguna e escs., "Etha"	7
Hamburgo e escs., "Gaasterland"	7
Rio da Prata, "Valdivia"	7
Rio da Prata e escs., "Duca Degli Abruzzi"	8
Pelotas e escs., "Itapacy"	8
Mossoró e escs., "Rio Amazonas"	8
Finlandia e escs., "Salta"	8
Santos e Rio da Prata, "Rio de La Plata"	8
Pernambuco e escs., "Ilhéos"	9
Santos e Rio da Prata, "General San Martin"	9
Laguna e escs., "Anna"	9
Macáo e escs., "Itatinga"	9
Santos e Rio da Prata, "Francesca"	9
Santos e Rio da Prata, "Chicago Maru"	10
Aracajú e escs., "Itaperuna"	10
Manáos e escs., "João Alfredo"	10
Amarração e escs., "Ibiapaba"	10
Porto Alegre e escs., "Pyrineus"	10
Finlandia, "Cometa"	10
Porto Alegre e escs., "Itaquatiá"	10
Nova York e escs., "Poconé"	10
Rio da Prata e escs., "Vauban"	10
Rio da Prata, "Gelria"	11
Nova York, "American Legion"	11
Hamburgo e escs., "Abodi Mendi"	11
Rio da Prata e escs., "Arlanza"	11
Maranhão e escs., "Itaqui"	11
Ceará e escs., "Guajará"	12
Amsterdam, "Zeeland"	12
Montevidéo e escs., "Ruy Barbosa"	12
Rio da Prata e escs., "Highland Piper"	12
Southampton e escs., "Araguaya"	13
Macáo e escs., "Tibagy"	13
Nova Orléans e escs., "Lafcomo"	13
Genova e escs., "Cordoba"	14
Recife e escs., "Iris"	14
Mossoró e escs., "Antonina"	15
Genova e escs., "Coltano"	15
Rio da Prata e escs., "Western World"	15
Rio da Prata e escs., "Cap Polonio"	15
Helsingfors e escs., "Kronprins Gustaf Adolf"	15
Rio da Prata, "Regina d'Italia"	16
Bordeaux e escs., "Massilia"	16
Hamburgo e escs., "Algorab"	16
Pará e escs., "Acre"	16
Kobe e escs., "Mexico Maru"	16
Santos e Rio da Prata, "Demerara"	16
Santos, "Minas Geraes"	16
Amsterdam e escs., "Poeldyk"	17
Rio da Prata e escs., "Amazonas"	18
Nova York, "Pan America"	18
Porto Alegre e escs., "Marne"	20
Porto Alegre e escs., "Bahia"	20
Cananéa e escs., "[illegible]"	

CERQUEIRA & ALVES

GRANDES DEPOSITARIOS DO ATLAS

Avenida Passos 111 (Baixos da Assistencia Dentaria)

Phone N. 2366

EM NOSSA CASA TODOS SERÃO BEM SERVIDOS — OPTIMO FABRICO — REMETTEMOS QUALQUER CALÇADO PARA O INTERIOR, MAIS 2$000.

Lindos e perfeitos são os nossos calçados, pois sempre merecemos a preferencia das Exmas. Distinctas

Para as festas do Centenario offerecemos os mais LINDOS MODELOS

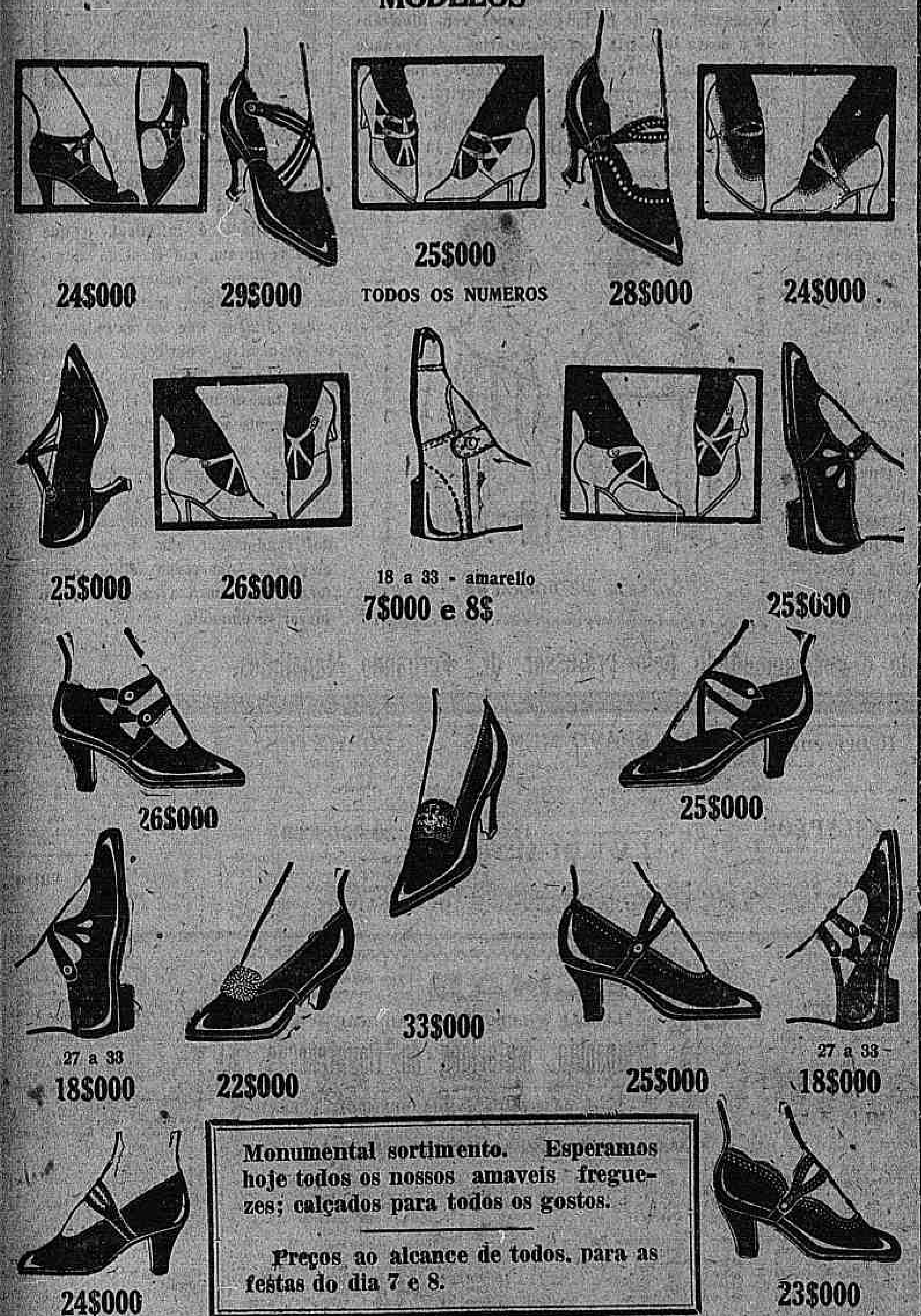

Monumental sortimento. Esperamos hoje todos os nossos amaveis freguezes; calçados para todos os gostos.

Preços ao alcance de todos, para as festas do dia 7 e 8.

(2869)

Predio á venda

Vende-se um predio antigo, espaçoso e respectivo terreno, medindo 20 metros mais ou menos, de frente, por 100, mais ou menos, de fundos, no centro da Praia de Botafogo. O preço é de 220:000$000. Não ha intermediarios. Cartas ao dr. Amaral, Travessa do Rosario n. 9, sobrado. (O. 22740)

CAVALLO DESAPPARECIDO

Do logar denominado Macambara, no municipio de Vassouras, desappareceu no dia 20 para 21 de agosto deste anno, um cavallo de cor castanho escuro, calçado de branco os quatro pés, frente aberta, uma mancha preta na anca esquerda, de altura, palmos mais ou menos. Quem o tiver encontrado é favor dirigir-se a João Antonio da Silva, na estação de Commercio, que alem de agradecer, gratificará. (O 23013)

LOULOU

Vende-se um casal á rua Benjamin Constant 129. Tel. 2917 B. Mar. (O 23015)

Diversas linguas

Senhor distincto brasileiro, falando inglez, portuguez, italiano, hespanhol e francez, offerece seus prestimos em qualquer emprego. Cartas a D. Linguas, nesta redacção. (O 22857)

QUARTO

Aluga-se a casal sem filhos á rua Pereira Nunes n. 149. — Bonde de Aldeia Campista á porta. (O 22730)

CHAPÉOS

Fazem-se e reformam-se e acceitam-se encommendas. Tingem-se palhas de todas as cores. Rua Sete de Setembro n. 199, sob. Phone 2668 C. (O 22.731)

COPACABANA

Aluga-se ou vende-se elegante predio com cinco quartos e mais commodidades. Inf. tel. Ipanema 811. (O 23074)

FOLHINHAS

Grande stock diversas folhinhas nacionaes. Vende-se barato. — Rua São Bento n. 1, sobrado. (O 23077)

Galpão para fabrica

ou officina grande, com 2.000 metros quadrados de area coberta. Aluga-se. Tratar na Avenida Mem de Sá n. 301. — Phone Central 2648. (O 22786)

COPEIRO

Precisa-se de um bom copeiro para casa de familia de tratamento; exigem-se boas referencias. Dá-se bom ordenado. Rua D. Marianna 135. (O. 2272) 6

OUTRIGGER DE 2 e 4 REMOS

Barco de vela para passeio, vendem-se. Trata-se na Avenida Mem de Sá 301. — Phone Central 2648. (O 22780)

MOÇA

Estrangeira, falando tres linguas, deseja collocação em casa de venda de cigarros, confeitaria, bar, loja, ou na exposição. Cartas no escriptorio desta folha a J. C. 27. (O 23018)

ALUGA-SE

Na rua Marquês Leão n. 44, uma casa com todo o conforto para familia de tratamento; as chaves na mesma rua n. 32. — Engenho Novo. (O 22874)

Machina de escrever

Vende-se uma Remington n. 10 em perfeito estado; ver e tratar á rua Visconde do Amaral n. 30, São Valente. (O 23054)

Automovel Mitchell

Double-Phaeton, 7 logares, bem conservado e bem barato. Vendemos a prestações. Rua Evaristo da Veiga, 142 e 144. Tel. 5469, Central. (O. 22735)

REMINGTON 10 B

Vende-se uma nova, com tabulador, por 800$000. Facilita-se o pagamento. Rua Uruguayana 107, sobrado. (O 23053)

URGENTE

Dr. estrangeiro, recem-chegado, procura uma sala e um quarto em casa de familia ou uma sala com direito á sala de espera para umas horas do dia, para installar um consultorio. Não faz questão ainda que não seja em ponto central; tambem tomaria mais um quarto para elle se o tivesse. Escrever a dr. especialista nesta folha. (O 23041)

Tijolos

Vendem-se de primeira qualidade; trata-se com Souza á rua da Alfandega n. 57, 1º andar. (O 22838)

SOCIO COMMANDITARIO

Precisa-se com capital de 3:000$000 para negocio serio e em franca prosperidade. Dá-se garantias se exigir. — Procurar Ramos, á rua Buenos Aires n. 190, sobrado. (O 22688)

Caminhão Ford

Em bom estado por 3:000$. Vendemos a prestações. Rua Evaristo da Veiga, 142 e 144. Telep. 5469, Central (O. 22749)

PENSÃO

Comidas á portugueza e á brasileira, refeição a 1$300, com direito a seis pratos e sobremeza, á rua da Carioca n. 47, 1º andar. (O 22867)

Jardim Botanico

Aluga-se por contrato um elegante e moderno predio recentemente construido, assobradado, tendo quatro bons quartos no andar superior e no inferior, duas salas, cozinha, banheiro e lavatorios e tanque.

Para ver e tratar com o proprietario, á rua Maria Angelica n. 12. (O 22764)

TUBERCULOSE · LYMPHATISME · ANEMIE

CROISSANCE · RACHITISME · SCROFULOSE · DIABETE

TROUBLES DE DENTITION · CARIE DENTAIRE

TRICALCINE

O RECONSTITUINTE MAIS PODEROSO - MAIS SCIENTIFICO MAIS RACIONAL

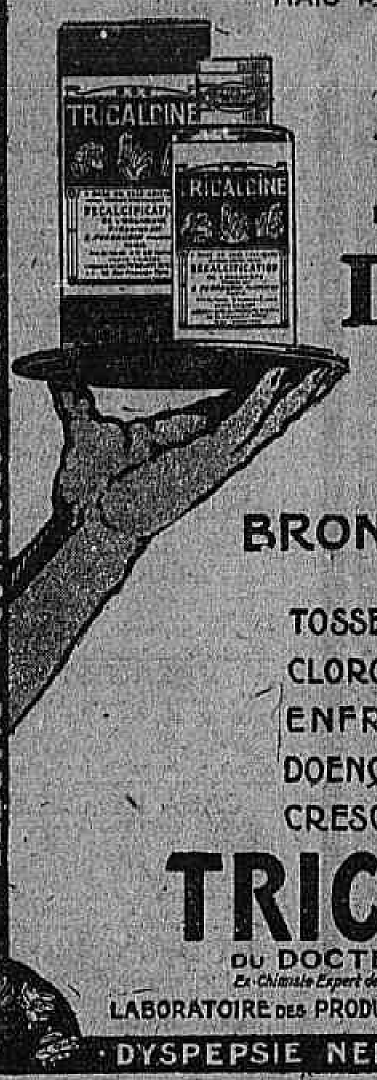

MEDICAÇÃO A MAIS EFICAZ PARA TRATAMENTO DAS

DOENÇAS DE PEITO

BRONQUITES CRONICAS E OUTRAS

TOSSES, DESPREZADAS, ANEMIA, CLOROSE, EXCESSO DE FATIGA, ENFRAQUECIMENTO GERAL, DOENÇAS DE ESTOMAGO, GRAVIDEZ, CRESCENÇA, CARIE DENTARIA

TRICALCINE

DU DOCTEUR E. PERRAUDIN

Ex-Chimiste Expert de la Ville de Paris · Ex-Élève de l'Institut Pasteur

LABORATOIRE DES PRODUITS "SCIENTIA" 10, Rue Fromentin, PARIS

DYSPEPSIE NERVEUSE · TUBERCULOSE

(2060)

NA HEROICA MARINHA BRASILEIRA

Srs. Viuva Silveira & Filho

Cumprindo um sincero dever de gratidão venho á vossa presença communicar a efficacia do miraculoso "ELIXIR DE NOGUEIRA", do Pharmaceutico Chimico João da Silva Silveira. Esse salvador da humanidade, apenas com 4 vidros curou-me de varias affecções, devido á impureza do sangue. Escrophulas, soffrimento que ha mais de 2 annos torturavam-me a existencia. Tratei-me com abalisados clinicos, usei diversos medicamentos, tudo em vão; julgava que o meu mal era incuravel. Para os que soffrem do mesmo mal possam aproveitar dos beneficios do grande remedio Elixir de Nogueira e, mesmo como gratidão junto o meu retrato, podendo dar o destino que melhor vos convier. — Bordo do couraçado S. Paulo, em New York. — *Liberato Thomé de Santanna*, marinheiro nacional.

O grande depurativo "ELIXIR DE NOGUEIRA", vende-se em todas as pharmacias e drogarias do Brasil e Republicas Sul-Americanas. (2791)

Cura infallivel da Coqueluche

Salvae vossos filhos com a Coqueluchina

Evitae o contagio da terrivel doença com a COQUELUCHINA.

A' venda em todas as pharmacias.

DEPOSITARIOS:

CAMPOS HEITOR & C.ª

35 — Uruguayana — 35

Remette-se registrado pelo Correio, a quem enviar 6$ a CAMPOS HEITOR, rua 24 de Maio n. 26 — Rio. 640)

DETECTIVE

Com longa pratica n'algumas cidades da Europa, em serviços especiaes, encarrega-se de pesquizar e investigar casos particulares e commerciaes. Garante-se a maior seriedade e a maior pericia possivel. E' só dirigirem carta para este jornal ao Olho Vivo. (O 21681)

PEITORAL LAURA

Poderoso medicamento empregado com grande exito nas Tosses, Bronchites, Constipações, etc.; tonifica os pulmões e os bronchios; á venda na rua Senador Pompeu, 98. (O 20770)

AUTOMOVEL

Vende-se de particular, esplendido carro de garantida marca americana, em perfeito estado e licenciado. Sete logares, rodas de arame, arranco automatico e todos os melhoramentos dos automoveis modernos e confortaveis. Rua Haddock Lobo n. 74. — Garage Mercurio, com o sr. Luiz Peres. (2796)

FAZENDA

Vende-se com 81 alqueires de superiores terrenos, divididos em bons pastos, lavoura e pomar, casa de morada com 5 quartos, 2 salas, despensa e armazem, tudo forrado e assoalhado, luz electrica em todas as dependencias, motor de 7 ½ H. P., transformador, engenho de canna, alambique, dornas, tonneis, machinas para arroz, tenda de ferreiro, dois moinhos para fubá, retiro superior, rancho, cocheiras, paiol, banheiro de carrapaticida, ceva, gallinheiro, muitas ferramentas, boa horta dando renda diaria de 15$ a 20$000, superior gado leiteiro dando renda mensal de um conto e pouco, 150 cabeças de gado, 6 animaes de sella e trabalho, porcos, gallinhas, patos, muitas outras coisas que o pretendente verá, que pertence a uma boa fazenda em franco movimento; dista do Rio pela Central, bitola larga, 2 ½ horas, passagem de primeira classe ida e volta 4$000; preço de tudo 100:000$. Clima superior a 400 metros acima do nivel do mar; para melhores informações com João, rua General Camara, edificio da Bolsa, sala 12. (O 21985)

GOVERNANTE

Precisa-se uma de edade que possa leccionar a duas creanças e mais serviços de casa; quer-se referencias. — Cartas neste jornal a C. P. L. (O 21796)

Marinha - Fardões

Vendem-se dois novos. Rua da Carioca n. 26, 2º andar. Preço de occasião. Telephone Central 3973. (O 21794)

CASA MOBILADA

Aluga-se lindo sobrado, com dois andares, luxuosamente mobilados, á rua do Cattete n. 282, proximo ao largo do Machado. Exige-se contrato e bom fiador. (O 21795)

MACHINAS DE ESCREVER

Usadas, vendem-se e compram-se de quaesquer marcas. Especialista em concertos. Reformam-se e nickelam-se, só na grande officina mecanica de machinas de escrever de F. TOMASELLI & COMP. (ex A. CINELLI). Officina: Rua Conselheiro Zacharias n. 32. Escriptorio e deposito: Rua da Saude n. 27 (praça Mauá). Telephone Norte n. 3644. (1924)

Escada de a'piral

Compra-se uma com cinco metros de altura mais ou menos. Offertas para a caixa do correio n. 986. (2808)

"915 Homœopatha"

EM TABLETTES

Dynamisação em primeira centesimal do 914 (Néo-Salvarsan), pelo pharmaceutico Theophilo de Andrade. Empregado contra a SYPHILIS em todas as suas manifestações, taes como rheumatismo, feridas, manchas da pelle, eczemas, empigens, espinhas, escrophulas, dartros, erysipelas, bubões, tumores, etc. Não tem dieta. Preço 2$500. Granado & C.ª, 1º de Março, 14; Casa Huber e r. Uruguayana, 91. (635)

CASA

Aluga-se uma em Ipanema, perto do mar, por dois ou tres mezes, com quatro quartos, etc. Trata-se na rua Uruguayana n. 37. (O 21814)

TERRENO

Vende-se um, situado a 15 minutos do centro da cidade, formado por uma parte plana com 30 metros de frente e cerca de 100 metros de comprimento, e uma parte em morro com o quadruplo da extensão da parte plana. A parte alta tem uma casa e agua nascente. Avenida Rio Branco n. 137, 3º andar, sala 28, de 1 ás 3 horas. (O 21818)

Vidros e espelhos

Fornecem e collocam. SANTOS SEABRA & C.ª Rua LARGA, 40. Tel. 551, N. (780)

Metaes para vitrines

e artigos de vidraceiro. SANTOS SEABRA & C.ª Rua LARGA, 40. Tel. 551, N. (780)

Negocio de occasião

Vendem-se dois balcões, duas vitrines e duas armações, tudo em perfeito estado e por preço baratissimo. Informações na rua Rodrigo Silva 36. (2835)

Morphéa

Seu tratamento positivo pelo "Hansenicida Lima", do phco. Manoel Fernandes Lima. Desdobra-se o preparado em tres unidades approvadas e licenciadas pela Directoria Geral de Saude Publica, sob ns. 1.630, 1.631 e 1.632. E' tambem empregado no tratamento de empingens, rheumatismos, affecções syphiliticas, da pelle e ulceras leprosas e syphiliticas. De sua efficacia disponho de provas scientificas irrecusaveis e attestados medicos, já publicados. — Deposito: Rio de Janeiro, drogaria Silva Gomes & C.ª, rua 1º de Março 149 e 151, em São João Nepomuceno, E. F. L., no laboratorio do proprietario. (171)

PIANO

Vende-se um quasi novo, de particular, na rua Senador Pompeu n. 59. Ver das 2 horas da tarde em deante. (O 21825)

Paulo Gribeler

Precisa-se saber deste senhor á rua General Camara n. 42. (O 21849)

ALUGA-SE

Aluga-se grande e magnifico predio com tres salas, seis quartos e mais dependencias, em centro de terreno, com arvores frutiferas, quartos para empregados, á rua Barão do Mesquita. — Trata-se na mesma rua n. 803. (O 21861)

O EXITO

em todas as manifestações da vida póde ser obtido facilmente. Toda creatura de vontade e que deseja melhorar de vida deve pedir hoje mesmo um exemplar da REVISTA INDIANA, que ensina o caminho do exito. — Mandar direcção clara em carta dirigida á REVISTA INDIANA, rua do Carmo, 33 — São Paulo. (2805)

AUTOMOVEL

Vende-se um automovel americano em perfeito estado. Informações rua Faria n. 13. (O 21861)

SABÃO DE MARSELHA

Em barras de cinco kilos, a 2$500 por kilo. Desconto para caixas de 50 kilos. Rua Theophilo Ottoni n. 176. (O 21325)

EMPREGADO

Precisa-se no Engenho da Rainha, Inhauma, bondes do Meyer; paga-se bem. (O 22499)

Impotencia

Neurasthenia, Insomnia, Espermathorrea. — Cura certa, radical e rapida, no gabinete Electrotherapico do:

DR. NEVES DA SILVA
LARGO DA CARIOCA, 10.
De 1 ás 6. (1598)

AO COMMERCIO

Moço habilitado pela Academia de Commercio do Rio de Janeiro, deseja collocar-se em escriptorio commercial; dá referencias. Cartas a W. W. — Rua da Assembléa 123, photographia. (O 22616)

Terrenos quasi de graça

APROVEITEM A OCCASIÃO

Restam á venda somente tres lotes dos magnificos e baratissimos terrenos situados no melhor ponto da rua de São Francisco Xavier, entre a de Conselheiro Olegario e travessa Derby Club, que, para venda final serão vendidos a preços de occasião. Trata-se á rua do Rosario n. 176, sobrado, das 8 ás 12 horas da manhã e das 2 ás 6 horas da tarde. (O 22102)

Massa de sabão branco

Para sabonetes em caixas de 50 kilos. Rua Theophilo Ottoni n. 176. (O 21326)

Vende-se na estação do Engenho de Dentro,

o confortavel predio da rua Dr. Bulhões, com 3 quartos, 2 salas, despensa, cosinha, fogão a gaz e á lenha, grande quintal, perto da estação, 2 minutos, e 2 dos bondes; preço 14:000$; trata-se na rua Meyer n. 40, com o proprietario Joaquim de Araujo. (O 22526)

Mãe Maria

Attenção

Chegou nestes dias a celebre e renomada professora hespanhola em sciencias occultas, a Mãe Maria, que tem praticado verdadeiros prodigios no norte e no sul da America. A Mãe Maria compromette-se a fazer qualquer classe de trabalhos por impossiveis que elles sejam, satisfazendo, assim, o seu distincto publico, sem enganos de nenhuma natureza e com muita garantia. Adivinha o presente e o futuro, fazendo, além disso, toda classe de trabalhos de perdas. A Mãe Maria attende suas consultas todos os dias, das 8 horas da manhã ás 5 da tarde. Rua Visconde do Rio Branco numero 349. Defronte das Barcas. Nictheroy. — Consultas, 5$000. (O 22521)

Para o Centenario

Aluga-se a um casal de tratamento com filhos maiores, uma sala e quartos mobilados, com pensão. Proximo da linha de todo respeito. Informa-se pelo telephone Central n. 5083. (O 21869)

ALUGA-SE

uma sala de frente e dois quartos mobilados. Avenida Mem de Sá 149. (O 22501)

ALUGA-SE

Uma casa com grandes accommodações para familia de tratamento. Proprio para verdadeiro sanatorio. Rua dos Deres, Todos os Santos. Trata-se na Avenida Mem de Sá n. 349. (O 22.501)

MACHINA

Vende-se uma machina Singer, de coser e bordar, á rua Aurelia n. 53 Meyer. Ainda não foi usada. Custou 500$000. Dá-se por 350$000. (O 22542)

Pensão Florentina

Alugam-se bons quartos para casaes e solteiros. Laranjeiras 147. (O 21868)

CASA

Passa-se uma de fazendas e modas á rua do Cattete, com sobrado de nove peças. Informações na rua do Cattete n. 249, 1º andar. (O 22781)

SALA E QUARTO

em Botafogo, aluga-se com mobilia e pensão, a casal de tratamento, sem filhos. Informações: Sul 109. (O 21.644)

Telhas de zinco

Compram-se quantidades usadas em bom estado. Para entendimento dirigir-se á rua dos Invalidos n. 184, sobrado, das 12 ás 1 hora da tarde. (O 21627)

LEME

Aluga-se em casa de familia e na melhor rua, uma esplendida sala com meia pensão, a senhor de tratamento. Informa-se na rua da Carioca 26, loja. (O 21651)

DINHEIRO

Sobre penhores de mercadorias, joias e tudo que represente valor. — Rua Buenos Aires n. 206. (O 20.000)

Dobradores de papel almasso

Precisa-se á rua do Carmo n. 55 — "CASA VALLELLE". (O 22737)

Nitrato de Prata

Vende-se este artigo na rua General Camara n. 275, com o fabricante. (O 22589)

Vende-se na rua Meyer n. 40,

perto do trem, 2 minutos, e 1 dos bondes; o predio novo, apalacetado, proprio para familia de tratamento; 3 espaçosos quartos, 2 salas grandes, quarto para banho, com banheira esmaltada, privada, pias, aquecedor, cozinha, despensa, fogão a gaz, porão habitavel, grande jardim para esquina, quarto para creados, privada fóra, gallinheiro, viveiro, grande terreno nos fundos que dá para construir mais 2 ou 3 casas, muitas arvores fructiferas, installação moderna; para ver e tratar na mesma, a qualquer hora; preço 46:000$000, entrega-se no prazo de 30 dias. (O 22535)

Terrenos no Leblon

Vendem-se a prestações. — Avenida Rio Branco n. 40, 1º andar. (O 21700)

CASA MOBILADA

Aluga-se a começar de 15 do corrente, a magnifica casa da rua Maria Angelica n. 48, completamente mobiliada, com sete dormitorios além de mais dois quartos para creados, duas salas de banho, sala de visitas, hall, sala de jantar e mais dependencias necessarias. Preço: tres contos de réis, até 30 de outubro, pagos adeantadamente, e dahi por deante, pelo prazo que precisar o entrando, ao preço de 1:500$ por mez. Para ver da uma hora em deante. Telephone Sul 2373. (O 22548)

ARMAZEM

Novo, ladrilhado, 30 metros de fundo, serve para officina, deposito ou pequeno trapiche por estar proximo ao armazem 13 do Caes do Porto. — Aluguel 300$000. Trata-se na Praça Mauá n. 1. Cinelli. Tel. 1109 N. (O 22583)

DENTISTA

Um com 22 annos de pratica em gabinetes americanos, deseja encontrar collega com clinica para trabalharem juntos; acceita tambem propostas. — Cartas nesta redacção a A. A. (O 21688)

Fazenda á venda

Vende-se uma mixta em pleno desenvolvimento, 60 alqueires, casa de moradia com todo o conforto, armazem de compras e venda, distante da estação 20 minutos e a cinco horas da capital; clima saluberrimo. Facilita-se o pagamento. Rua Primeiro de Março n. 55, sobrado. (O 21666)

AUTOMOVEIS

Vendem-se diversos, americanos, promptos para trabalhar, em prestações ou á vista. Tratar com Bueno, até ás 13 horas. Rua dos Invalidos 208. (O 22811)

AUTOMOVEIS

Alugam-se diversos, fechados e abertos. Tratar com Bueno á rua dos Invalidos 208, até ás 13 horas. (O 22810)

ESCRIPTORIO

Deseja-se alugar um ou metade de um, mobilado, ou não. Cartas a Bueno á rua dos Invalidos n. 208. (O 22811)

ALUGA-SE

duas salas de frente a pessoas de tratamento, na rua do Senado n. 254 perto da rua Riachuelo. (O 22747)

BOTEQUIM

Vende-se um, bem situado, no centro da cidade, fazendo bom negocio, e com optimo contrato, tambem se passa a parte do socio, que precisa retirar-se por falta de saude. Informações com Lopes, á rua Visconde de Inhaúma n. 35, 1º andar, das 10 ao meio dia. (O 22817)

Automoveis Hudson

Dois excellentes double phaetons em perfeito estado. Vendemos a prestações. Rua Evaristo da Veiga ns. 142/144. Telephone 5469 Central. (O 22734)

Peças sobresalentes para automoveis

Cole, Velie, Dort. Desconto de 25 %. T. L. Wright & Comp. Ltd. Rua Evaristo da Veiga ns. 142/144. Telephone n. 5469 Central. (O 22734)

Solda oxigenia

Vende-se uma boa officina bem montada, boa freguezia, grande luz, com contrato, em logar muito passageiro. Escrever nesta folha a H. F. 35. (O 22861)

PETROPOLIS

Vende-se, para familia de alto tratamento, no centro da cidade, proximo á Estação, um luxuoso predio, typo "Bungalow" recentemente construido em centro de jardim, possuindo 8 quartos, hall, salas amplas, quartos para creados, esplendida garage e demais dependencias.

Informações na Avenida Rio Branco n. 9, 1º andar, sala n. 122. (O. 21818)

Pensão excellente

RUA DOIS DE DEZEMBRO 124. Salas e quartos mobilados para familias e cavalheiros distinctos; cozinha de primeira ordem. Casa cercada de jardim, perto dos banhos de mar. — Telephone Beira Mar n. 680. (O 22693)

PHARMACIA

Precisa-se de um meio pratico ou de um pratico na Avenida Salvador de Sá n. 77. (O 22655)

ARMAÇÃO

Vende-se uma bonita, nova e elegante armação, com balaustres, envidraçada, nova, com 2 ms. e 3 ms. de divisão. E' uma peça de peroba a preço de occasião. Rua S. Christovão 295, das 9 ás 11 e das 13 ás 14 horas. (O 21948)

CASA

Vende-se o magnifico, elegante e confortavel predio de dois pavimentos, construcção moderna e recente, sito á rua do Barão do Bom Retiro n. 490, Engenho Novo. Trata-se á rua Buenos Aires n. 169, loja, das 7 da manhã ás 4 ½ horas da tarde. (O 22377)

Pensão Rio Preto

Dispondo de bons aposentos mobilados para viajantes, e acceitam-se pensionistas avulsos, á rua Luiz de Camões 34, sobrado. Tel. N. 5260. (O 21931)

ENCERADOR

Calafetação, raspação e enceramentos em assoalhos. Manoel Silveira. Rua Senador Eusebio 84. Phone N. 3451. (O 22631)

Pensão Sul-America

Aposentos para familias e cavalheiros, perto dos banhos de mar. — Rua Senador Vergueiro 111 e 113. (O 20956)

Avenida Atlantica Palacete

Aluga-se, mobilado, com contrato, ou vende-se; na rua Figueiredo Magalhães n. 22, proximo á Avenida Atlantica, proprio para familia de alto tratamento. Para ver e tratar, no mesmo, nos dias uteis, da 1 ás 3 hs. (O. 21060)

CARPINTEIROS

Precisa-se para serviço da Baixada Fluminense. Tratar no escriptorio, na Parada do Amorim, suburbio da Leopoldina. (O 21737)

ICARAHY

A preço modico fornece-se pensão a domicilio. Rua Miguel de Frias 124. (O 22505)

Telhas francezas

Formato grande, do Paraná, a melhor que vem ao mercado. Vendem-se á rua do Mercado 39, sobrado, sala 4. (O 21735)

MECANICOS—SUB-OFFICIAES MARINHA

Dividas, 20$; UNIFORMES, CALÇADOS. Pg. 12, 15 e 18 m. — Rua Carioca n. 26, 2º andar. — C. 3973. MAR. MERC. — L. BRAS. (O 19647)

PHENIX HOTEL

LARGO DO MACHADO, 29, 31 e 33. Situado no melhor ponto da capital, este magnifico hotel dispõe de excellentes accommodações para familias e cavalheiros de tratamento. Meza irreprehensivel e preços modicos. (O 23042)

Fabricante de sabonetes e perfumarias

Offerece-se um perito na fabricação de sabão Marselhez e sua manipulação, fabrica de sabão a frio como seja de glyserina e outras especies, tanto perfumados como medicinaes, com formulas proprias, fabrica de perfumarias de qualquer especie. Só attende a casas de primeira ordem. Carta nesta redacção a Julio Dupont. (O 22786)

APOSENTOS

Alugam-se optimos, em casa de familia. Com o sr. Castro, á rua do Ouvidor 68, 2º andar, sala 10, das 12 ½ ás 13 ½ horas. (O 23025)

SOBRADO E LOJA

Traspassa-se contrato de um predio na rua do Cattete n. 101. Trata-se no mesmo. (O 23010)

Theatro Municipal

Vendem-se bilhetes para a recita de gala, vesperaes ou outros espectaculos; rua Treze de Maio n. 15. — Locação Caruzo. (O 21986)

APPENDICITE

Tumores do ventre, aneurysmas, affecções do utero, ovarios e trompas, hydroceles (cura sem operação cortante), hemorrhoides (tratamento indolor), vias urinarias (exame por illuminação e tratamento por electricidade), hernias e todas as doenças cirurgicas. Dr. Barbosa Vianna — Professor de operações da Faculdade de Medicina. Rua Chile 17. Das 3 ás 5. (O 22593)

BOM NEGOCIO

Vende-se um bom deposito de aves e ovos em rua do centro, com um bom contrato, licenças pagas, carrinho de mão, cofre, etc. Não paga aluguel. — Informações com o sr. Vianna. Rua Visconde Rio Branco 63, sobrado. (O 22.624)

AUTOMOVEL

Vende-se um europeu, funccionando, na praça, por 4:500$000. Facilita-se parte do pagamento. Trata-se pelo telephone Norte 1082. (O 21772)

FOGÃO A GAZ

Vende-se um quasi novo, typo D. 146 (americano) cinco combustores e com forno, á rua da Quitanda n. 97, loja. (O 22626)

AREIA

Vende-se qualquer quantidade de areia, a 6$000 por metro cubico. Tratar no escriptorio da Baixada Fluminense, na Parada do Amorim, suburbio da Leopoldina. (O 21736)

VIAJANTE

Rapaz trabalhador e activo dando as melhores referencias de sua idoneidade, offerece seus serviços para representar casa commercial em todos os Estados do Brasil. Responder para P. C. Viajante no escriptorio deste jornal. (O 22951)

(23) FOLHETIM DO "CORREIO DA MANHÃ"

O Aviador Mascarado

Cine-Romance em oito episodios

— Para obter a mão daquella que elle ama... Dupon daria a filha em casamento ao piloto vencedor do "match".

— Oh! neste caso, disse o sr. de Préfons, eu comprehendo...

— E' preciso que eu parta, que eu vá a Paris immediatamente!...

— Você tem razão, disse mme. de Préfons. E eu a vou acompanhar.

"Alberto, faça preparar o auto.

Mme. Dubreuil, em soluços, atirou-se aos braços de sua amiga que compartilhava desta tão justa emoção.

Alguns minutos depois, as duas amigas tomavam logar no auto do sr. de Préfons, que a toda a velocidade tomou o caminho de Paris.

O trajecto pareceu interminavel a mme. Dubreuil, cada vez mais anciosa.

Era em vão que mme. de Préfons tentava acalmar as apprehensões de sua amiga. Mme. Dubreuil não acceitava nenhuma consolação.

Emfim, chegaram...

Mal acabava o auto de parar, mme. Dubreuil, abrindo a portinhola, com a physionomia convulsa, perguntava ao creado, que se precipitou:

— Meu filho?... Meu filho?...

O creado, espantado, respondeu:

— O sr. Jean?... Mas elle está lá dentro, senhora... no seu gabinete, com o sr. Prosper.

— Elle está ahi! Vivo! exclamou mme. Dubreuil radiante.

Sem esperar por mme. de Préfons, entrou no palacete, correu ao escriptorio de Jean, a quem encontrou conversando com Prosper.

— Tu! tu! exclamava ella. Ah! como tive medo! como soffri!...

Abraçou-o estreitamente, cobriu-o de beijos e de caricias.

— Meu Jean! perdôa-me. Mas este artigo poz-me louca. Eu acreditei que fosses tu... Ah! como sou feliz!

Jean, estupefacto, deixava-se abraçar, balbuciando palavras incoherentes que sua mãe, louca de alegria, não escutava.

— Tambem a culpa é tua, mão! Por que ficaste dois dias sem me escrever?

— Mas, mamãe, eu não tive tempo, tenho estado muito occupado.

— Sim... sim... eu sei. Simone... Eu te desculpo... Eu sei o que isto é. Mas o que tens? Dir-se-ia que tens um aborrecimento... tu que és habitualmente tão alegre... pareces embaraçado, preoccupado...

Jean, vencendo a sua perturbação, respondeu quasi alegremente:

— Que idéa!... fiquei um pouco surprehendido por te ver voltar assim tão depressa, e justamente no momento em que tinha a intenção de me ausentar. Ia partir por alguns dias...

— Tu, partir!

— E' preciso.

— E' por causa de Simone, esta viagem?

— Sim, disse Jean com esforço, é indispensavel que eu me ausente.

— Mas não... mas não, sr. Jean, interrompeu Prosper, que observava o seu patrão de soslaio, a sua presença não é necessaria.

"E' melhor que o senhor fique perto de sua mãe, neste momento.

"Ainda poderiam apparecer outros artigos que a fizessem imaginar sabe Deus o que...

"Uma supposição, que elle se parecesse com o senhor e que os jornaes dissessem que era o senhor mesmo...

"A sua mamãe, não o vendo, poderia imaginar tanta coisa...

E' melhor que o senhor fique...

— Com effeito, disse Jean, tens razão... Ficarei... irás só, Prosper.

"Se me permittes, vou dar ainda algumas instrucções a Prosper.

— Certamente, quando tiveres cumprimentado mme. de Préfons, que quiz acompanhar-me e que eu tão incivilmente abandonei no seu auto.

"Vem depressa, depois te daremos liberdade.

Jean, docilmente, deixou-se levar.

Mme. Dubreuil, apoiada a seu braço, olhava-o com ternura, murmurando:

— E's tu! és tu! como sou feliz!

Mas Jean parecia evitar o seu olhar.

Uma ruga profunda sulcava a sua fronte, indicando que o seu espirito era presa de uma preoccupação de extraordinaria gravidade.

Na verdade, era preciso que Jean, um filho tão dedicado e tão affectuoso, estivesse tomado por preoccupações muito importantes, para que se esquecesse de retribuir á querida mamãe as suas caricias.

A sua estranha attitude chamou, de novo, a attenção de mme. Dubreuil.

— Jean, estás me escondendo alguma coisa...

— Mas, não, minha querida mamãe, eu não escondo á senhora coisa nenhuma.

— Tu me dizes "a senhora", como quando tens alguma coisa a me pedir e que tomas os teus grandes ares de cerimonia...

"Estou certa que ainda estás zangado commigo, por eu não ter querido ceder, quando me pediste para tomar parte neste "match" de aviação.

"E fiz muito bem!

"Imagina bem, que te poderia ter acontecido o que aconteceu a este pobre aviador mascarado.

"Ninguem, por mais habil que seja, está livre de um accidente.

"Eu só tenho a ti, no mundo, para amar... és a minha unica razão de viver...

"Se soubesses o que soffri em casa dos Préfons, quando li este maldito jornal, quando tão tolamente me convenci que eras tu este aviador mascarado...

"Acreditei que morria de desgosto...

"Mas o que tens? Como estás pallido...

— Nada... nada, disse Jean fazendo um esforço para sorrir. Pensava, sem querer, neste pobre aviador mascarado, por quem choram os seus amigos e os seus parentes, que agora já o devem ter reconhecido.

"Pensava em muitas coisas... Mas principalmente nisto: que a senhora é a melhor das mães e que o céo não permittirá nunca que a senhora sinta semelhante dôr.

— Meu querido Jean!

— Minha querida mãe!

Jean Dubreuil inclinou-se sobre as mãos de sua mãe, cobrindo-as de beijos. Depois, para dissimular a emoção de que estava possuido, retirou-se, dizendo:

— Esqueceu-me dar algumas instrucções a Prosper... Volto daqui a um momento.

CAPITULO II

PEQUENAS DISCUSSÕES

Emquanto mme. Dubreuil se entregava á alegria de rever seu filho, que ella tinha julgado morto; uma scena menos terna se passava no castello de Dupon Martin.

O constructor tinha-se achado na obrigação de convidar sua filha a se preparar para o seu proximo casamento com Hoffer, porque, em summa, era elle o vencedor do "match".

O accidente occorrido a este estranho aviador mascarado tinha, evidentemente, por causa inicial um defeito no apparelho de Genévrier.

Portanto, o seu apparelho era inferior; portanto, elle havia sido derrotado; portanto, elle, Dupon Martin, havia ganho o "match", e não tinha outra coisa a fazer senão cumprir com a sua promessa a Hoffer.

(*Continúa*)

Grande Homenagem da "Sapataria Popular"

ao 1° centenario da Independencia do Brasil

Calçados de qualidades extras a preços reduzidos conforme aqui expostos.

36, Marechal Floriano Peixoto, 36

OCTAVIO BARRETO COELHO

TELEPHONE NORTE, 5631. — PELO CORREIO MAIS 2$000.

4$000

MODELO — ALICE BRADY —

24$500

MODELO POLA NEGRI

25$000

MODELO MARY PICKFOR —

30$000

MODELO — GERALDINE FARRAR —

25$000

MODELO — PEARL WHITE —

25$500
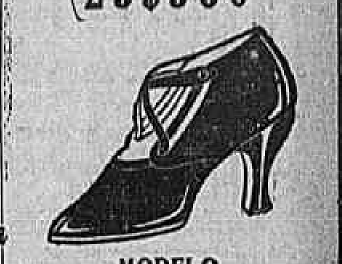
MODELO — MAY MURRAY — (2920)

Leilão de Penhores

Guimarães & Sanseverino

16 DE SETEMBRO

5 - Travessa do Theatro - 5

1 A — Rua Luiz de Camões — 1 A

das cautelas vencidas, podendo ser reformadas ou resgatadas até á hora do leilão. (O 21792)

LEILÃO DE PENHORES

Em 18 de Setembro de 1922 COMPANHIA AUREA BRASILEIRA, fundada em 1913, convida os srs. mutuarios a virem reformar suas cautelas vencidas até a vespera do leilão.

11 — Avenida Passos — 11

Em frente ao Theatro S. Pedro. (O 23396)

Implorando a caridade

ANGELA PECORARO, viuva, com 82 annos de edade, completamente cega e paralytica;

MARIA VENTURA, de 96 annos de edade, viuva;

CARLOTA, pobre velhinha sem recursos;

ELVIRA DE CARVALHO, pobre cega e sem amparo da familia;

ENTREVADA, rua do Chichorro n. 47, casa XVIII, doente, impossibilitada de trabalhar, tendo duas filhas, sendo uma tuberculosa;

FRANCISCA DA CONCEIÇÃO BARROS, cega de ambos olhos e aleijada;

JOÃO DA CRUZ — Menino cego, paralytico e mudo, sem recursos,

FELICIANA LUCAS, viuva, paralytica;

JULIETA — EMILIA, duas pobres irmãs;

THEREZA, pobre ceguinha sem auxilio de ninguem;

VIUVA SOARES, velha sem poder trabalhar;

VIUVA SANTOS, com 68 annos de edade, gravemente doente de molestias incuraveis;

VIUVA DE UM JORNALISTA, sem o menor amparo.

Amas seccas e de leite

PRECISA-SE de uma ama secca, que dê boas referencias de sua conducta, para um menino de 3 annos; aluguel 70$000; trata-se rua Lafayette n. 8 (Copacabana). (O 22615) A

Cozinheiros e cozinheiras

ALUGA-SE uma cozinheira do trivial variado, para familia de tratamento; rua das Laranjeiras n. 168 (casa 2). (O 23193) B

PRECISA-SE de uma empregada para cozinhar e lavar em casa de pequena familia, á travessa Marietta, 27, Catumby. Prefere-se que durma no aluguel e paga-se bom ordenado. (O 21767) B

PRECISA-SE de cozinheiras, copeiras, amas seccas; rua 13 de Maio n. 42, armazem, Rodrigues. (O 21697) B

PRECISA-SE de uma perita cozinheira, á rua Conde Leopoldina n. 59, paga-se o bonde. Telephone 2529, Villa. (O 21721) B

PRECISA-SE de uma boa cozinheira, de forno e fogão. Boulevard 28, de Setembro n. 338, Villa Isabel. (O. 22675) L

PRECISA-SE de uma boa cozinheira á rua Desembargador Izidro n. 89. (O 21597) B

PRECISA, uma pequena familia de tratamento, de uma cozinheira de forno e fogão que dê boas referencias. Exige-se pessoa com habilitações, do contrario torna-se desnecessario apresentar-se; rua Humaytá, 77. (O 22622) B

PRECISA-SE de uma boa cozinheira que queira ir com uma familia para o Sylvestre; trata-se na rua das Laranjeiras n. 577. (O 22949) B

PRECISA-SE de uma cozinheira para casa de pequena familia, á rua Conde de Bomfim n. 867. (O 22558) B

PRECISA-SE de uma mocinha para ama secca de uma creança de seis mezes, á rua Salgado Zenha 84, Tijuca. Paga-se o bonde. (O 21896) A

PRECISA-SE de uma empregada para cozinhar e mais serviços leves, de pequena familia, á rua Salgado Zenha 84, Tijuca; paga-se bem e paga-se o bonde. (O 21896) C

PRECISA-SE de uma cozinheira para o trivial. Rua Rezende, 31, terreo. (O. 23186) B

PRECISA-SE de uma boa cozinheira para forno e fogão; paga-se bem, á rua Xavier da Silveira n. 13. (O 22837) B

PRECISA-SE de uma cozinheira á rua do Rezende, 103. (O 22848) B

PRECISA-SE de uma cozinheira á rua do Rezende, 103. (O 22848) B

PRECISA-SE de um menino para serviços leves, á rua do Rezende, 103. (O 22848) C

Creados e creadas

EMPREGADA boa, não cozinha, ordenado 60$000, á rua Visconde Itamaraty n. 63. (Em S. Francisco Xavier.) Maracanã. (O. 22448) C

EMPREGADA — Precisa-se para serviços leves de um senhor só. A rua do Senado n. 204, sobrado. (O. 22710) C

OFFERECE-SE um rapaz para arrumador tendo alguma pratica. Rua Marques e Valle n. 6. Tel. Central 531, das 7 ás 9. (O. 22810) C

PRECISA-SE de uma boa copeira e arrumadeira, á rua D. Anna n. 1 — Botafogo Tel. Sul 1768. Ordenado 60$000. (O 22571) C

PRECISA-SE de uma boa empregada para todo serviço de casa de pouca familia; 15, rua Januzzi, São Christovão. (O 21763) C

PRECISA-SE de uma creada para o serviço de pequena familia; na rua Marquez de Abrantes n. 212. (O 21729) C

PRECISA-SE de uma boa copeira. Rua Haddock Lobo, 203. (O 22763) C

PRECISA-SE de uma empregada para arrumadeira. R. das Marrecas n. 24, loja. (O 23049) C

PRECISA-SE de uma menina de 10 a 15 annos para ama secca, á rua Senador Vergueiro n. 230 — Botafogo. (O 22720) C

PRECISA-SE de uma creada para ajudar a serviços domesticos. Rua José dos Reis n. 65 A, Engenho de Dentro. (O 22785) C

PRECISA-SE lavadeira que entenda um pouco de cozinha e que durma no aluguel. Bom ordenado; á rua Triumpho n. 26, largo do Guimarães — Santa Thereza. (O 22685) C

PRECISA-SE de uma copeira e arrumadeira que durma no aluguel, rua Guanabara, 39. (2829) C

Empregos diversos

COBRADOR — Offerece-se sério, dactylographo e outros serviços, fiança 2:000$ em dinheiro, para firma commercial. Procurar Bento. Rua São Bento 25, loja. (O 22595) D

COSTUREIRAS — Precisa-se para roupas brancas de homem. Fabrica Independencia, Rua Machado Coelho, 156. (O 21810) D

COPPINHEIRAS, ordenado 250$. Precisa-se Au Grand Palais, R. 7 Setembro, 110. (O. 22812) D

MOÇAS para laminar bonbons e embrulhar caramelos, precisa-se na fabrica de chocolate-Patrone, á rua da Lapa n. 12. (O. 22809) D

ACCEITAM-SE no Escriptorio Central de "Locação de Serviços Maritimos", á rua 7 de Setembro n. 238 (sob.) [illegible]

GUARDA-LIVROS: [illegible]

FUNILEIROS — [illegible]

HABIL vendedora. [illegible] (O 22814) D

MENINO de 12 a 14 annos, de bons costumes que saiba ler, precisa-se. 118, Theophilo Ottoni. (O. 22611) D

OFFERECE-SE uma moça com bastante pratica e de conducta afiançada para um consultorio medico de dentista, por favor, cartas para rua Formosa, 206, casa 17, ou R. 7 115, com o sr. Faria. (O. 21868) D

PRECISA-SE de uma costureira por dia, sabendo cortar e coser por figurino. Paga-se bem. Telephonar Cent. 1697. (O 21711) D

PRECISA-SE de um chauffeur para casa particular, que conheça bem a sua profissão e que dê referencias. Dirigir-se ao sr. Valente, rua 1° de Março ns. 65, 3°. (O 21740) D

PRECISA-SE de um empregado para todo serviço. Rua da Lapa n. 103. (O 23244) D

PRECISA-SE de uma menina de bons costumes para tomar conta de duas creanças. Rua Itapirú 238. (O. 23142) D

PRECISA-SE de um pequeno para carregar marmitas. Avenida Mem de Sá n. 57, sobrado. (O. 23152) D

PRECISA-SE um meio official carpinteiro, caixoteiro, muito bom operario, paga-se bem, Rua Mariz e Barros n. 344. (O. 23166) D

PRECISA-SE um chauffeur; tratar, avenida Vieira Souto n. 132, das 12 1/2 ás 14 horas. (O 22960) D

PRECISA-SE de um areador de talheres, na rua Dr. João Ricardo n. 55. (O 23063) D

PRECISA-SE de um bom servente para pharmacia, na rua S. Christovão 219. (O 21912) D

PRECISA-SE de um rapaz forte para todo o serviço de quitanda. Rua Affonso Penna, 183, loja. (O. 22680) D

PRECISA-SE dois homens para carregadores de armazem, na rua S. Francisco Xavier n. 496. (O. 21942) D

EMPREGADA, precisa-se boa, durma no aluguel, ordenado 70$000, á rua Visconde Itamaraty n. 63. (Em São Francisco Xavier, (Maracanã). (O. 23175) D

PRECISA-SE de boas costureiras para roupas de homens e creanças; rua Frei Caneca, 59. (O 19277) D

PRECISA-SE de bons officiaes de carpinteiro, para officina e obras, á rua do Senado, 62. (O 22775) D

PRECISA-SE de uma senhora para tomar conta de um menor de 7 annos, em casa de um senhor viuvo, Na rua Amelia n. 85, em S. Christovão. (O. 22887) D

PRECISA-SE de perfeitas ajudantes de costura. Paga-se bem; 190, Sete de Setembro. (O 22742) D

PRECISAM-SE aprendizes de vestidos com ou sem pratica; Av. Rio Branco n. 121, 2° andar. (O 23078) D

PRECISA-SE de uma copeira e uma cozinheira; ordenado 70$ e 60$ mil réis. Esteves Junior, 34. (O 22663) B

PRECISA-SE um homem para todo o serviço em refinação; rua Camerino n. 82. (O 21975) D

PRECISA-SE de um socio com 1:500$000, para um negocio commercial de informações e annuncios; garante-se uma retirada mensal de 300$; tratar com o sr. Costa, á rua Vasco da Gama n. 149, 1ª sala. (O 22700) D

PRECISA-SE de uma pequena de 12 a 16 annos para serviços leves de pequena familia. Ordenado 30$, na rua Francisco Muratori n. 13, proximo á rua do Riachuelo. (O 22672) D

UM senhor decente e só, bem collocado, deseja commodo em casa de senhora só e independente. Cartas a "Amavel", nesta folha. (O 21838) D

PRECISA-SE uma empregada para todo o serviço, Corrêa Dutra 129. (O 23045) D

PRECISA-SE de uma governante para casa de um senhor viuvo, que dê fiança e que durma no aluguel. Trata-se á rua Conselheiro Costa Pereira n. 21, até ás 9 da manhã e á tarde das 16 ás 18. (O 23016) D

UM senhor estrangeiro, falando o portuguez, o italiano, o hespanhol e um pouco o francez, educado e habilitado, offerece-se para trabalhar em serviço decente na Exposição. Cartas a "Estrangeiro", nesta folha. (O 21837) D

Casas e commodos centro

ALUGA-SE um bom quarto de frente, mobilado, a casal ou rapazes, limpo e encerado; tem bom banheiro e telephone, na r. dos Ourives n. 50, 2°, esquina de Alfandega. (O 23219) E

ALUGA-SE um bom quarto mobilado, a um casal sem filhos ou a dois cavalheiros de tratamento, em casa de familia; avenida Gomes Freire n. 139. (O 23211) E

ALUGA-SE uma esplendida sala de frente, bem mobilada e com pensão, na rua Uruguayana n. 102, 1° andar, entrada pela rua S. Pedro 148. (O 23183) E

ALUGA-SE um quarto com pensão; te maacada para, a rua da Quitanda 178, 2° andar. (O 22836) E

ALUGA-SE quarto ou sala meio mobilado, com ou sem pensão a casal de tratamento sem filhos, em casa de casal. Bom ar e absoluto socego; informa-se com o sr. Junior, á rua da Carioca n. 13. (O 23136) E

ALUGA-SE o predio da rua Moraes e Silva n. 144, em frente ao Collegio Militar, com dois pavimentos, para familia de tratamento, em centro de terreno; trata-se na rua General Camara n. 41, sob. (O 23116) E

ALUGA-SE para pequena officina, dois commodos, na rua da Carioca n. 13, 1° andar. (O 23135) E

ALUGA-SE uma casa ricamente mobilada com 6 dormitorios e ampla sala de jantar, telephone, por 4 ou 6 mezes, na avenida Mem de Sá e trata-se no largo de S. Francisco de Paula, com o sr. Emilio Manso. (O 23093) E

ALUGA-SE um bom escriptorio de frente, com direito á sala de espera e telephone, á rua Sete de Setembro n. 176, sob. (O 22961) E

ALUGA-SE uma sala de frente, independente, a casal sem filhos, á rua do Senado n. 320. (O 23153) E

ALUGAM-SE bons aposentos, com pensão, em casa de familia; rua S. José n. 31, 2°. (O 23150) E

ALUGA-SE o magnifico 2° andar da rua Buenos Aires n. 102, a quem ficar com alguns moveis; trata-se no mesmo, com d. Carlota. (O 22784) E

ALUGA-SE quarto com pensão, em casa de familia, á praça Tiradentes n. 83, 1° andar. (O 23111) E

ALUGA-SE uma esplendida sala de frente, elegantemente mobilada, com optima pensão, a casal de tratamento, á rua Senador Dantas, 21, (proximo á Exposição). (O 22595) E

ALUGAM-SE locaes para escriptorios ou negocios limpos, á rua da Carioca n. 63, sobrado. (O 22851) E

ALUGAM-SE, em predio novo e casa de familia, esplendidos quartos, com ou sem mobilia, [illegible] (O 21703) E

ALUGAM-SE uma sala de frente independente e uma esplendida sala coberta. Rodrigo Silva, 18, 2° andar. (O 21906) E

ALUGA-SE a moço decente uma vaga em sala de frente, [illegible] Larga 79, sobrado. (O 21885) E

ALUGA-SE em casa de familia belga, um bom quarto de frente com todo o conforto, á rua Silva Manoel, 56. (O. 21038) E

ALUGAM-SE bons aposentos a familias ou cavalheiros distinctos; rua do Riachuelo n. 64. (O 21842) E

ALUGAM-SE, com pensão, magnificos quartos mobilados para o Centenario. Rosario 157. (O 22640) E

ALUGAM-SE commodos com pensão, para rapazes solteiros, á rua Larga 207, 1° andar. (O 22639) E

TRANSFORMADORES

Companhia Paulista de Material Electrico

Rio de Janeiro

RUA S. JOSÉ, 76

(8710)

ALUGA-SE magnifica sala de frente, mobilada, em casa de pequena familia, a senhor distincto, com pensão; avenida Mem de Sá n. 236, 2° andar, esplanada do Senado. (O 21755) E

ALUGA-SE por contrato o primeiro andar da rua da Carioca n. 42; trata-se na loja. (O 22557) E

ALUGAM-SE tres salas para escriptorio, juntas ou separadas; Uruguayana 119, 1°. (O 22570) E

ALUGA-SE uma grande sala, sem pensão, casa de familia; praia de Santa Luzia n. 158. (O 21691) E

ALUGAM-SE excellentes quartos para homens do commercio, 2° e 3° andar, na rua do Mercado n. 34. (O 23076) E

A Loteria da Cruz Vermelha Brasileira será extrahida em 7 de setembro e fará a independencia dos portadores dos bilhetes premiados. (1586) E

ALUGAM-SE bons escriptorios no centro commercial; rua do Mercado n. 34, 1° andar. (O 23073) E

ALUGA-SE uma sala de frente, propria para escriptorio ou outro mistér; rua Sete de Setembro 134, 2°. (O 23020) E

HEMORRHOIDAS!!

Sem operação e sem dôr, com a MAMILLINA. Com uma só applicação desapparece a irritação e murcham os mamillos.

PREÇO 6$000. PELO CORREIO 7$000.

Deposito geral á RUA URUGUAYANA N. 66

Perestrello Filho & Cia.

(4281)

ALUGA-SE um boa casa mobilada, no centro da cidade, com todas as commodidades, bondes de 100 réis; trata-se na rua do Rezende n. 70, sob., a qualquer hora. (O 22552) E

ALUGA-SE um quarto a casal, em casa de familia de todo respeito, á rua Anna Mascarenhas n. 17, proximo á rua Camerino, centro. (O 23044) E

MOÇA de tratamento, que trabalha fóra, deseja um quarto sem mobilia e com pensão, em casa de familia de respeito, sem mais inquilino, no centro ou immediações. Cartas a S. V. P., nesta redacção. (?) E

PENSÃO em casa de familia, comida sadia e magnifica, temperada com toucinho, á praça Tiradentes n. 83, 1° andar. (O 23110) E

QUARTOS. Alugam-se dois, juntos, em communicação, mobilados, com pensão, banhos quentes, tel. e todo o conforto, a tres ou quatro cavalheiros de trato ou senhoras respeitaveis, para as festas do Centenario, em casa de familia. Av. Passos, 40, sob. (O 22647) E

QUARTO e pensão. Existe um na rua da Quitanda, 51, 2° andar. (O 23195) E

SALAS de frente. Alugam-se, em casa de familia, boas salas de frente, com todo o conforto, na Av. Mem de Sá, 105, sobr. (O 22744) E

Lapa e Santa Thereza

QUARTO. Aluga-se um, em casa de familia, na praça da Republica, 89, loja. (O 21707) E

SALA de frente bem confortavel, arejada e mobilada, [illegible] á rua Larga 20, segundo andar. (O 22595) F

ALUGA-SE um predio com loja e dois andares, todo reformado, na rua Riachuelo, [illegible] (O 22842) F

ALUGA-SE, sem mobilia, a cavalheiro do commercio, um quarto independente, com banheiro, á rua Therezina n. 41, Santa Thereza. (O 22692) F

ALUGA-SE um esplendido quarto, bem arejado e bellissima vista, para um senhor solteiro; rua Oriente n. 70, Paula Mattos. (O 22708) F

ALUGAM-SE, em casa de familia, perto da Exposição, dois quartos mobilados, com pensão. Rua Augusto Severo 38, Praia da Lapa. (O 22638) F

ALUGA-SE, até seis mezes, uma casa com dois quartos, duas salas, etc., optimamente mobilada e a dez minutos do centro. Informações: rua Augusto Severo n. 4 (Lapa), com o sr. Roméro (das 11 ás 15 horas). (O 23024) F

EM Santa Thereza, cinco minutos de bonde, aluga-se a pessoas de tratamento, quarto e sala, juntos ou separados. Rua Joaquim Murtinho 92. (O. 22967) F

Cattete, Laranjeiras, Botafogo e Gavea

ALUGA-SE, em Botafogo, uma casa mobilada, por seis mezes, com entrada ao lado; tem 2 quartos, 2 salas, etc.; só serve para casal. Aluguel 310$, 1:860$ adeantados. Trata-se á r. Visconde de Silva n. 46, das 7 ás 9 da manhã e da noite. (O 22971) G

ALUGA-SE um bom e espaçoso aposento, com vista para o mar, boa pensão e mobilado com moderno dormitorio para casal distincto; preço modico, proximo aos banhos de mar; rua Buarque de Macedo n. 13, Cattete. (O 23160) G

ALUGA-SE casa com 2 quartos, 2 salas, etc., mobilada com elegancia e conforto, e propria para casal distincto, com contrato, só por 6 mezes; trata-se á rua S. João Baptista n. 17 — Botafogo. (O 22945) G

ALUGA-SE em casa de familia, uma sala de frente e um quarto a casal ou cavalheiro de tratamento, á rua Buarque de Macedo n. 41 — Cattete. (O 22911) G

ALUGAM-SE, no centro, bonita sala independente, bem mobilada; tambem esplendido quarto mobilado, com bella vista para o mar, juntos ou separados, em casa de familia estrangeira; rua Santa Christina n. 79. (O 22697) G

ALUGA-SE um quarto de frente, bem mobilado, para casal sem filho, de tratamento. Telephone, banhos quentes e com todo conforto. Rua do Cattete 106, sob. (O 21911) G

ALUGA-SE para casal distincto, uma esplendida sala de frente com pensão e com ou sem moveis, em casa de familia; rua Sorocaba n. 31—Botafogo. (O 22963) G

ALUGAM-SE quartos e salas bem mobilados com optima pensão, em casa de familia de todo respeito, no largo do Machado n. 42. (O 22731) G

ALUGA-SE uma optima sala mobilada, em casa de familia, a rapaz ou casal sem filhos; rua S. Salvador n. 4. (O 21661) G

ALUGA-SE uma porta para pequeno negocio, á rua Voluntarios da Patria n. 136. (O 22825) G

ALUGA-SE, em casa de familia, um magnifico quarto de frente, mobilado, com pensão, banhos quentes e frios; rua Leite Leal n. 3, Laranjeiras. (O 22566) G

ALUGA-SE uma sala em casa de familia, a casal ou a pessoa de tratamento; rua Corrêa Dutra n. 154. (O 22533) G

ALUGAM-SE optimos quartos mobilados, com pensão de primeira ordem, na rua Dois de Dezembro n. 78, a casaes sem filhos ou a cavalheiros de tratamento. (O 21676) G

ALUGA-SE um confortavel quarto, com espaçoso terraço, em casa de familia de tratamento, somente a casal distincto; rua Paraná n. 26. (O 22498) G

Tintura COCHIARELLI

PODEROSISSIMO TONICO ESTOMACAL

Unico remedio para dispepsia, gastralgia, flatulencia, prisão de ventre, enjôo de mar, collicas e vomitos. A Tintura Cochiarelli derroca e pulveriza todas as molestias do apparelho digestivo ou delle derivado.

Deposito geral: Drogaria BAPTISTA — Rua 1° de Março n. 10.

(O 20599)

ALUGA-SE um quarto mobilado, com pensão; fino trato, a cavalheiro distincto, B. Mar 247. (O 22686) G

ALUGA-SE uma sala com ou sem mobilia, com entrada independente, bonita vista, saudavel e socegada, em casa de pequena familia estrangeira, quem não estiver nas condições é excusado apparecer. Ladeira Durão 3, em frente ao n. 117 da rua D. Luiza, Gloria. (O 21993) G

ALUGA-SE um bom quarto mobilado, na rua Santa Christina n. 16 (Gloria), Teleph. B. M. 2765. (O 21962) G

ALUGAM-SE, á praia de Botafogo n. 432, casa de familia, 2 boas salas de frente, com pensão e com ou sem moveis; fornece-se pensão a domicilio e acceitam-se pensionistas de mesa. (O 21826) G

ALUGA-SE uma sala de frente, com pensão e com ou sem moveis, para uma ou duas senhoras; praia de Botafogo, 432. (O 23238) G

ALUGAM-SE sala independente e quarto, ou apartamento completo, com pensão, banho quente e telephone. E' perto do sbanhos de mar; rua do Cattete n. 355. (O 19925) G

ALUGAM-SE, em casa de familia distincta, á rua das Laranjeiras n. 20, proximo ao largo do Machado, sem pensão, uma sala de frente, mobilada, e quarto pequeno, com entrada independente, proprios para casal ou cavalheiro de tratamento. Tel. B. M. 457. (O 22736) G

ALUGA-SE, na Praia de Botafogo, em casa de familia ingleza, uma sala mobilada, com café de manhã, a cavalheiro distincto. Telephone Sul 406. (O 20992) G

BANHOS DE MAR — Alugam-se, quartos por mez ou avulso, para mudar roupa, um minuto da praia. Ver á Rua Barão do Flamengo, 26. Telep. 3527 — B. M. (O. 20964) G

ESPLENDIDA sala de frente, á rua Bambina 136, com excellente pensão, para casal ou familia, telephone Sul 2739 (O 22569) S

QUARTO modesto, mobilado, com boa pensão, aluga-se a dois moços ou a casal. Bambina 55, Sul 1377. (O 23062) G

QUARTO. Aluga-se mobilado, com pensão á rua V. Caravellas 112, Botafogo. T. S. 2886. Preço 150$. (O 21947) G

QUARTO. Em casa de casal de todo o respeito, aluga-se um, a casal nas mesmas condições ou senhora só, á rua Carlos Sampaio 63, 1° Exigem-se referencias. (O 22843) G

SALA de frente e quarto, separados mas ricamente mobilados, alugam-se em casa nova e familiar. Maximo conforto, pensão de primeira ordem. R. Silveira Martins, 70. (O 22790) G

Leme, Copacabana e Leblon

ALUGA-SE o predio n. 63, da rua Ipanema; trata-se no n. 65. (O 23119) H

ALUGA-SE um bom aposento mobilado, a senhores de tratamento, com café de manhã, banhos quentes e frios, e casa de familia de respeito; r. Hilario de Gouvêa 80, Copacabana. (O 21671) H

ALUGA-SE um bom quarto mobilado, proximo ao mar; bonde T. Novo á porta. Rua Vinte de Novembro n. 442, Ipanema. (O 22514) H

ALUGA-SE uma grande e espaçosa casa por 1:100$, servindo para pensão, em centro de terreno, na rua Buarque n. 39, Leme; trata-se na rua Barata Ribeiro n. 532. Telephone Ipanema 1939. (O 21827) H

ALUGA-SE uma excellente casa em Copacabana, com ou sem mobilia; trata-se no "Jornal do Commercio", sala 22, 2° andar. (O 21798) H

ALUGA-SE, no melhor local da Gloria, em casa mobilada com luxo e chic [illegible]

ALUGA-SE um quarto á rua Andrade Pertence n. 43, Cattete. (O 22571) G

ALUGA-SE por seis mezes uma esplendida casa [illegible] (O 22572) G

APOSENTO no Flamengo. [illegible] (O 22527) H

ALUGA-SE um espaçoso quarto, proprio para uma familia de tres a quatro pessoas, na Praia do Flamengo, 84, Tel. B. M. 217. (O 23130) G

ALUGA-SE, no melhor ponto de Copacabana, parte de uma excellente casa [illegible] (O 23180) H

ALUGA-SE um bom quarto [illegible] (O 21815) H

COPACABANA — Aluga-se uma sala e dois quartos mobilados [illegible] (O 21741) H

QUARTOS com pensão, [illegible] (O 23227) H

Saude, Praia Formosa e Mangue

ALUGAM-SE, no Mangue, uma casa, 3 quartos, uma sala, cozinha e quintal, 90$, outra 200$ e casinhas a 40$ e 50$; informa, rua Vasco da Gama 149, 1ª sala. (O 23196) I

ALUGAM-SE, na Praia Formosa, uma casa, 3 quartos, uma sala, cozinha e quintal, 90$, outra 200$ e casinhas, um quarto e uma sala, 40$ e 50$; informa, rua Vasco da Gama n. 149, 1ª sala. (O 23196) I

ALUGAM-SE quartos sem mobilia a rapazes solteiros; rua Senador Eusebio n. 96. (O 22313) I

Catumby, Estacio e Rio Comprido

ALUGAM-SE, a pessoas distinctas, sala e quarto, com pensão; rua Itapirú n. 14. (O 23141) J

ALUGAM-SE quarto e sala a casal sem filhos; informa-se á rua da Assembléa n. 79, loja. (O 23156) J

ALUGA-SE optima sala de frente, ricamente mobilada, em casa de familia de respeito, á avenida Rio Comprido n. 337, 1° pavimento. (O 23106) J

ALUGA-SE sala de frente mobilada a cavalheiro do commercio; na rua S. Luis n. 50. (O 22916) J

ALUGA-SE um quarto sem mobilia a rapaz solteiro, em casa de familia; rua Dr. Costa Ferraz 50 (Rio Comprido). (O 21555) J

ALUGA-SE um quarto de frente, na rua Barão de Petropolis n. 75, c|26. (O 21742) J

ALUGA-SE um bom quarto em casa de familia, á rua do Bispo n. 214. (O 21689) J

ALUGA-SE ou vende-se o excellente predio da rua Santa Alexandrina n. 35, quasi junto do largo do Rio Comprido, com muitos commodos. (O 19516) J

ALUGA-SE um quarto a um senhor, com ou sem pensão, á rua Dr. Maia Lacerda n. 67, Estacio. (O 22596) J

ALUGA-SE ou vende-se o excellente predio de dois pavimentos da rua Santa Alexandrina n. 225, proprio para familia de tratamento, com a mobilia necessaria, fogão a gaz, installações de luz electrica, campainhas, telephone, aquecedor com chuveiro, grande banheira esmaltada, jardim na frente e grande terreno nos fundos com arvores fructiferas. No referido predio ha quem possa mostral-o e indicar com quem se trata. (O 21984) G

ALUGA-SE um bom e arejado quarto, a casal sem filhos ou a duas senhoras, rua Visconde Jequitinhonha n. 36, casa 8. Rio Comprido. (O. 23167) J

SALA. Cede-se uma espaçosa, cercada de janellas, em predio elegante e de conforto, podendo fornecer-se pensão; serve para 2 ou mais pessoas; na rua Senhor de Mattosinhos 68, pertinho da avenida Salvador de Sá; a casa é de familia e tem telephone. (O 22760) J

Haddock Lobo e Tijuca

ALUGA-SE um magnifico aposento de frente, bem mobilado, com pensão, a casal ou familia de tratamento e fina educação, palacete situado no melhor ponto de Haddock Lobo, com todo conforto e cozinha de primeira ordem; rua Haddock Lobo n. 180. (O 22494) K

ALUGA-SE uma sala de frente e magnificos quartos com janellas e entradas independentes, com luz, farta pensão e cozinha de primeira ordem, em casa de um casal de tratamento e todo respeito, predio novo e bairro saluberrimo, servido por bondes de Muda, Tijuca e Alto da Boa Vista; preços razoaveis; dão-se e pedem-se referencias. R. Conde de Bomfim n. 834. (O. 22934) K

ALUGA-SE o sobrado mobilado da rua Conde de Bomfim n. 270, por 600$; ver e tratar no mesmo, das 10 ás 2 da tarde. (O 23129) K

ALUGA-SE, para as festas do Centenario, um quarto com mobilia estylo moderno, roupa de cama e café, rua Valparaizo n. 41, c. 2. Bondes Fabrica e Tijuca. Preço 250$000. (O 23125) K

ALUGA-SE um esplendido quarto mobilado, para casal, com pensão, em casa de familia, na rua do Uruguay n. 339 (Tijuca). (O 22968) K

ALUGA-SE o sobrado da rua Haddock Lobo n. 77, proprio para pequena familia de tratamento; trata-se á rua General Camara n. 37, sob., com o sr. Galvão. (O 23068) K

ALUGA-SE um grande quarto, com ou sem mobilia e com boa pensão, Rua Conde de Bomfim n. 567. (O. 21954) K

ALUGA-SE um quarto a senhor de tratamento ou a senhora que trabalhe fóra, com telephone, na rua Colina, 64. Proximo Haddock Lobo. (O. 21935) K

ALUGA-SE ou vende-se o novo e luxuoso predio de um pavimento em centro de terreno, com entrada para automovel, proprio para familia de alto tratamento. Póde ser visto das 9 ás 16 horas, á rua Barão de Itapagipe 337, proximo de Haddock Lobo e Largo da Segunda-Feira. (K. 23154) K

VIAS URINARIAS

Syphilis, molestias venereas e da pelle

DR. BELMIRO VALVERDE

Da Academia de Medicina

Tratamento rapido e garantido dos estreitamentos da urethra, gonorrhéas, cystites, hydroceles e hemorrhoidas. Exame directo da urethra, por apparelhos proprios. Cons.: largo da Carioca, 10, 1 ás 6. (627)

ALUGAM-SE, separados, dois quartos mobilados, a moços solteiros; rua Conde do Bomfim n. 526. Tel. 1254, Villa. (O 20970) K

ALUGA-SE um bom quarto, em casa de familia, a casal sem filhos ou senhor de respeito, mobilado ou não, com boa pensão. Conde de Bomfim 206. (O 23223) K

ALUGA-SE a familia de tratamento e gosto, fiador idoneo, no meio de grande pomar, bello jardim, proximo ao Portão Vermelho, uma casa, na rua Bella S. Luiz n. 41. Contrato. (O 22334) K

ALUGAM-SE quartos para cavalheiros de fino trato, com ou sem mobilia, em lindo palacete, á rua Valparaiso 33, Tijuca. (O 23227) K

QUARTO. Aluga-se em casa de senhora de todo o respeito, a outra nas mesmas condições, sendo só quarto 100$ e com pensão 250$000. Cartas nesta folha, a R. S. Bondes de Fabrica, via Araujos, á porta. (O 23117) K

QUARTO. Aluga-se mobilado, com pensão, a senhor ou rapaz que dê referencias, em casa de familia, Mattoso n. 36. (O 22964) K

SALA ricamente mobilada offerece-se a casal distincto, com pensão e todo conforto. T. V. 5935. Haddock Lobo. (O 22923) K

São Christovão, Andarahy e Villa Isabel

ALUGA-SE o 1° pavimento, com 5 quartos, 2 salas, banhos quentes e frios, fogão a gaz e bom quintal, da rua Souza Franco n. 200; está aberto das 8 ás 4 horas. (O 22847) L

ALUGA-SE boa casa á rua S. Luis Gonzaga n. 274. Tel. Villa 4599. (O 22801) L

ALUGA-SE, a pessoas decentes, uma sala de frente, para as festas do centenario, á rua Barão de S. Francisco Filho n. 397. Villa Isabel. (O 22564) L

Doenças das vias - urinarias

(Venereas e Cirurgicas)

Dr. ESTELLITA LINS — (Da Cruz Vermelha)

Com pratica nos Hospitaes da Europa

Tratamento moderno das doenças da *Urethra, Prostata, Bexiga, Ureteres* e *Rins*; Exame endoscopico da Urethra e Bexiga; Methodo pessoal na cura da *Blenorrhagia* e complicações; tratamento pela electricidade do *estreitamento da urethra*; Operações dos orgãos genitaes e rins; Sala especial para senhoras; Installações de Raio X e Laboratorio de analyses; Applicações electricas e vaccinas autogenas, etc. S. JOSÉ 81 — Das 10 ás 12 e das 15 ás 18 horas. (644)

ALUGAM-SE, em Villa Isabel, uma casa, 3 quartos, uma sala, cozinha, quintal e jardim, 100$, outra 200$ e casinhas, um quarto, uma sala e cozinha, 40$ e 50$; informa, rua Vasco da Gama 149, 1ª sala. (O 23196) L

ALUGAM-SE duas casas, acabadas de construir, á r. Senador Furtado n. 114, bonde Andarahy-Leopoldo. (O 23071) L

ALUGAM-SE dois quartos com pensão, em lindo palacete, no centro de grande chacara; rua Senador Alencar n. 118, S. Christovão. (O 21699) L

FAMILIA de tratamento sem creanças aluga uma boa sala de frente com pensão a casal nas mesmas condições á rua dos Artistas n. 93. Aldeia Campista. (O 21724) L

SUBURBIOS

ALUGA-SE um quarto, fóra da casa, entrada independente, a quem trabalhe fóra; rua Bittencourt da Silva n. 56, estação do Sampaio, por 50$000. (O 23144) M

ALUGA-SE ou vende-se o bom predio da travessa D. Rita n. 16, Engenho Novo; ver e tratar no mesmo. (O 23109) M

ALUGA-SE uma boa casa, na rua Miguel Angelo n. 497, Meyer — Bondes de Cachamby. Trata-se com o sr. João Barroso, rua da Quitanda n. 41, sobrado. (O 23105) M

ALUGAM-SE magnificos aposentos independentes, a familia e moços solteiros, que desejam limpeza e asseio. No palacete da rua Conselheiro Ferraz n. 65, Meyer, proximo á estação e tem bondes Lins de Vasconcellos. (O 23097) M

ALUGA-SE por contrato o bom predio á travessa D. Rita n. 16, Eng. Novo; ver e tratar no mesmo, das 8 ao meio-dia. (O 21713) M

ALUGA-SE uma casa mobilada, em centro de terreno arborizado, por cinco a seis mezes. Informa-se á rua Barão do Bom Retiro n. 120 B (E. Novo). (O 22517) M

ALUGAM-SE, em Jacarépaguá, a casal de todo o respeito e sem filhos, ou a senhoras viuvas decentes, uma boa casa [illegible] peito. A casa está situada no centro de boa chacara e em logar saudavel; para informações, escrever a Madeira, no escriptorio desta folha. (O 21715) M

ALUGA-SE, em Jacarépaguá, uma situação, pomar, casa com 4 quartos, 2 salas, despensa, cozinha, W. C., banheira, agua quente e fria, a 20 m. do bonde, por 200$, contrato; tratar E. da Freguezia n. 823, Juca do Rio. (O 21981) M

ALUGA-SE uma esplendida sala em casa de familia e em centro de grande chacara; rua Maranhão n. 174, Meyer. (O 22701) M

COMMODO — Aluga-se um, independente, em casa de senhora viuva, na rua Archias Cordeiro, 154, Meyer. (O. 23051) M

NICTHEROY

ALUGAM-SE, a casaes ou cavalheiros de respeito, em casa de familia, magnificos quartos, com todos os requisitos de hygiene, agua quente e fria a qualquer hora. Especial tratamento de mesa. Rua Miguel de Frias n. 124, a dois minutos da praia de Icarahy. Bondes á porta: Circular e Sacco de S. Francisco. (O 21675) T

ALUGAM-SE sala de frente e quartos mobilados, com pensão, a casaes ou solteiros. Frente para os banhos de mar e duas linhas de bondes á porta. Preços modicos. Teleph. 1928. Praia do Icarahy n. 43. (O 21668) T

SEDAN 7:550$000

Double Phaeton

4:570$000

Entrada 1:000$000

10 mezes de prazo

A Comp. Commercial e Maritima AGENTES DA FORD MOTOR COMPANY, tem em stock para prompta entrega todos os modelos do seu autos e facilita por todas as fórmas a sua acquisição.

Ensina-se gratuitamente.

Licencia-se.

ANTES DE COMPRAR UM FORD PROCURE NOSSA CASA.

— A mais antiga do ramo —

SUCCESSORA DE D'OREY & C.

"AUTO GERAL"

Rua Benedictinos ns. 1 á 7.

Ao lado da Caixa de Conversão.

(2790)

ALUGA-SE o predio da rua José Bonifacio, 200, com 5 q. 3 s. etc. Proximo ao mar. Trat. R. José Bonifacio, 176. Preço baratissimo. (O. 22884) T

ALUGAM-SE bellos quartos mobilados, com pensão, a casaes de tratamento, por 300$ mensaes, no palacete da rua José Bonifacio n. 56, Nictheroy. (O 23003) T

ALUGA-SE, em casa de pequena familia de tratamento, quarto de frente, mobilado e com pensão; praia de Icarahy n. 31. (O 22606) T (1882)

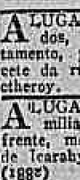
SELLOS DE CORREIO

Preços sem competencia

Catalogo Gratis e Franco

Remessas para escolha

R. POULAIN

7, Rue de Provence, PARIS

ALUGA-SE um bom quarto, muito espaçoso e mobilado, com meia pensão; rua Coronel Moreira Cesar n. 107, Icarahy, Nictheroy. (O 21717) T

ICARAHY — Aluga-se em casa de familia estrangeira um andar terreo independente, com tres quartos e uma sala mobilada, a casa tem jardim e fica em frente da praia, aluguel 400$; carta a Jayme, neste jornal. (O 21652) Y

ALUGA-SE — Familia estrangeira, que se retira para a Europa, aluga, mediante contrato, uma boa e grande casa, propria para pensão familiar, em Icarahy (Nictheroy), perto dos banhos de mar, a quem comprar os respectivos moveis, facilitando parte do pagamento em prestações. Dirigir-se á avenida Rio Branco n. 129, 2° andar, das 10 ás 12 horas. (O 22551) T

VENDE-SE um predio á r. do Reconhecimento 257, com 6 quartos, 2 salas, cópa, cozinha, banheiro, W. C., luz e agua. Terreno 25 m. de frente com 89 m. fundos, um quarto para creado e tanque, lavagem. Bonde circular á porta. Trata-se no mesmo.

ILHAS

ALUGA-SE, na ilha de Paquetá, boa casa, com 4 quartos, 2 salas e demais dependencias, no centro de grande chacara com todas as qualidades de frutas, produzindo aluguel mensal de 330$; fiador idoneo ou deposito; trata-se directamente com o proprietario, na mesma, praia da Guarda n. 159; a casa fica a 5 minutos, a pé, das Barcas. (O 22562) X

Compra e venda de predios e terrenos

AGRIMENSOR. Fazendas, sitios, terrenos em lote, etc. I. P. C., r. Lins Vasconcellos, 39. (O 19524) N

APROVEITEM o proximo domingo ou feriado em visitar a Villa Boa Esperança, defronte á estação Marechal Hermes. Terrenos em lotes e casas modernas a prestações modicas e prazo longo, servidos pelas estações Marechal Hermes e Bento Ribeiro, na E. F. Central; e Honorio Gurgel e Sapé, na E. F. Auxiliar. Terrenos altos, cortados por bellas avenidas e ruas, ultimamente construidas. Pessoal habilitado, attenderá a todos os interessados no escriptorio, defronte á estação Marechal Hermes. (O. 22590) N

CASA — Vende-se 1 nova, 2 q. 2 s. banheiro, aquecedor, fogão a gaz, á rua Ernestina 53-B. L. Vasconcellos. Para ser vista, das 10 da manhã ás 5 da tarde. (O. 20567) N

CASA — Mourão dos Santos, encarrega-se da venda de predios e hypothecas. Rosario 161. T. N. 3166. (O 22402) N

COMPRA-SE uma casa nos suburbios que tenha duas salas, dois quartos, etc. Offertas com preço ao sr. Jann, á Travessa Souza Dantas, n. 23. S. Francisco Xavier. (O. 22797) N

FIGUEIREDO, GONÇALVES & Pires, compram e vendem predios e terrenos e transferencias de casas commerciaes e contratos. Uruguayana, 95. (O 20982) N

PREDIOS. Vendem-se diversos, Cidade Nova, Villa Isabel, Meyer, Piedade, rua 24 de Maio, Copacabana, Andarahy e outros bairros; para ver e tratar, rua do Rosario 142, sobrado, sala 3, T. N. 2824, Candido. (O 22581) N

PREDIO á travessa Rio Grande do Norte, 56 (Meyer), 17 contos, no centro do terreno 12 x 108, jardim, porta ao centro e uma janella de cada lado, tendo mais ao lado uma entrada, 2 s., 3 q., despensa, cozinha, quarto com chuveiro, quintal plantado; tratar no mesmo ou Mourão, Rosario, 161. (O 22719) N

PREDIO em Marechal Hermes, vende-se um pequeno predio na estação de Marechal Hermes, bastante terreno e arborizado, Tratar á rua do Rosario 137, sob. Com o dr. Oliveira. (O 22778) N

TERRENO. Vende-se um á rua Dr. Dias Ferreira, no Leblon, com 10 ms. de frente, Negocio urgente e sem intermediarios. Trata-se á rua Buenos Aires 108, loja, com o sr. Mario. (O 21665) N

VENDE-SE uma optima casa, á r. Ferreira Pontes, 93. Chaves á r. Ernesto de Souza, 24. Tratar de 1 ás 5, á praça Olavo Bilac 15. (O 22527) N

VENDE-SE um terreno com uma casa grande de telha e outra de sapé, com boa agua, tudo plantado, por 1:800$000, na estação de Nilopolis, rua Coronel Julio de Abreu n. 44. (O 22598) N

VENDE-SE, em Jacarépaguá, uma chacara, 60 m. de frente, 500 m. fundos, terreno proprio, casa de campo, 3 quartos, sala, cozinha, agua encanada, 14 contos, a 5 m. do bonde. Ver e tratar com Juca do Rio, E. da Freguezia, 825. (O 21982) N

VENDE-SE em Jacarépaguá importante chacara, com grande pomar de todas as arvores fructiferas, videiras de finas uvas, porcos inglezes, vaquinhas de raça. Predio novo, construcção moderna, com 3 quartos, 2 salas, cozinha, W. C., banheiras, casa para creados, tudo com hygiene precisa e conforto. Luz electrica, agua e muito matto, mede de frente 175 metros por 275 de fundos. E' proprio, livre e desembaraçado de todos e quaesquer onus; 55 contos, poderá ser habitado no inicio do negocio, dista do bonde oito minutos. Ver e tratar, Estrada da Freguezia 825, Juca do Rio. (O 21983) N

VENDE-SE em Jacarépaguá uma casa, frente 31 m. por 105 m. fundos, perto do bonde, por 6 contos; ver e tratar, Estrada da Freguezia 825, Juca do Rio. (O 21982) N

VENDE-SE uma pequena casa; trata-se á Estrada Octaviano 214, estação de Turyassú. (O 21980) N

VENDE-SE uma esplendida casa assobradada, com 5 quartos, 2 salas, cópa, cozinha com fogão a gaz, quarto com banheira esmaltada, aquecedor, porão habitavel; está vasia; chaves, das 12 ás 15 horas, á rua Barão de Mesquita, 585, e trata-se á rua General Roca n. 76, sem intermediarios; preço unico, 45:000$000. (O 22188) N

VENDE-SE uma casa por 5:000$, na rua Apody, estação de Bento Ribeiro, com Orlando Taveira. (O 20984) N

VENDE-SE uma optima vivenda, á rua General Clarindo 87, no Eng. de Dentro. A casa está em centro do bom terreno de 86 m. por 22. Ver e tratar, na mesma, das 8 h. ás 12 h. (O 23026) N

VENDE-SE em Copacabana (Tabajaras, 20), casa de estylo colonial rejuvenescido, com 3 quartos, 2 salas, alpendre e varanda ladrilhada, escadaria e peitoris de marmore, porão de 2,50, com 2 divisões e garage, ainda não habitada. Dá-se prazo de 5 annos para pagamento de metade do preço. Companhia Predial Urbana, Alfandega, 137. (O 23048) N

VENDE-SE o predio da rua Barão do Bom Retiro n. 135 (Engenho Novo), grande terreno aos fundos, todo arborizado, para ser visto e tratar depois das 8 horas da manhã, no mesmo. (O 23032) N

VENDE-SE um predio, construcção nova, com 2 quartos, 2 salas e cozinha, tem agua e luz, terreno arborizado, lado alto, 3 minutos da estação de Ramos. Informa-se na rua 4 de Novembro n. 4, carpintaria. (O 21974) N

VENDE-SE, em Inhaúma, á travessa Matheus Silva n. 24, um terreno com 18m,20 de frente x 2,1800 m. de fundo, com 3 casas e um barracão, sendo uma com duas salas e dois quartos, e duas com uma sala e dois quartos e mais dependencias, com todas as installações hygienicas e luz. Trata-se com o proprietario, á rua Camerino n. 48, onde se encontra a planta. (O 21404) N

VENDE-SE por 11:000$000 em Madureira um predio novo, de esquina, occupado com negocio de seccos e molhados; trata-se á rua Carolina Machado n. 208. (O 22538) N

VENDE-SE por 4:500$000 um terreno em Madureira; trata-se á rua Carolina Machado n. 208. (O 22538) N

VENDE-SE pela melhor offerta o predio da trav. 23 de Agosto n. 17, em Ramos, em terreno de 11 x 70. Trata-se Uruguayana, 95, Figueiredo. (O 21714) N

VENDE-SE em Jacarépaguá, por 24:000$000, uma boa casa construida em terreno alto, com o bonde de Freguezia á porta, medindo 44 x 90 e tendo na parte mais baixa 900 fruteiras novas e variadas, a maior parte já produzindo. O terreno está vantajosamente situado, com duas esquinas, uma na linha do bonde, gozando-se da parte alta, onde está a casa, bellissimo panorama desde Jacarépaguá até a serra da Tijuca; tem installação electrica e agua em abundancia. Póde ser visto e tratado á rua Carlos Peixoto n. 161, todos os dias das 8 ás 9 da manhã ou aos domingos durante o dia. (O 22619) N

VENDE-SE uma casa 2 quartos, 2 salas, cozinha e dependencias, rua Amorim, 57. Piedade. Vêr e tratar, das 16 ás 18 horas. (O 22724) N

VENDE-SE a boa casa, com 4 quartos, 2 salas, cozinha, jardim e grande quintal. Rua André Pinto 22, proximo á estação Ramos. E. F. Leopoldina. (O 22715) N

VENDE-SE por 100:000$, a poucos passos do largo do Machado, um magnifico terreno com 22 x 40 de fundos, na travessa do Rosario n. 6, sobrado, com Vigier. (O 22582) N

VENDEM-SE 2 predios na rua General Gomes Carneiro, novos, não foram habitados, preço 30 contos cada um; para ver e tratar, rua do Rosario 142, sobrado, sala 3. Candido. (O 22021) N

VENDE-SE por 22:000$ um magnifico terreno com 11,35 x 44 de fundos, na rua Conde de Irajá 143. Trata-se na rua Visconde Silva, 94. (O 22382) N

VENDE-SE uma casa propria para familia, na rua das Missões, 270; as chaves estão no 266, Ramos, e trata-se á rua Itapiru', 245. (O 22855) N

VENDEM-SE um sitio com casa, agua, junto á linha, em Friburgo, 17:000$; predio sobrado, novo, 1 minuto do bonde Ipanema, r. Pedro Vicente, 74, 44:000$, e um terreno na Penha, 8 minutos da Circular, em prestações de 25$000 por mez; tratar Dr. Josino, beco do Rosario n. 8, das 4 ás 7 da noite, largo S. Francisco. (O 22812) N

VENDE-SE um solido predio á rua Araujo Leitão 68, perto do Cabuçu', bondes de L. Vasconcellos, V. I. E. Novo e Uruguay E. Novo. Ver e tratar no mesmo, ás segundas, quartas e sextas, das 4 ás 5. Preço 29 contos. (O 22973) N

VENDE-SE um bom terreno [illegible] (O 23165) N

VENDE-SE em Jacarépaguá, á estrada da Freguezia [illegible] (O 23124) N

VENDEM-SE no Encantado, á rua Francisco Pereira [illegible] (O 21710) N

VENDE-SE por 30 contos um dos melhores terrenos do Grajahú [illegible] (O 22388) N

VENDE-SE uma casa com 2 quartos e duas salas e mais dependencias [illegible] (O 23096) N

VENDEM-SE os 3 predios e dois lotes de terreno da rua Conde Zoologico. Trata-se á rua do Carmo, 71, 1º and., sala 4. (O 22936) N

VENDAS DIVERSAS

VENDE-SE um piano allemão, peça de 1ª ordem, está novo e sem uso, tem banco e isoladores, pesa 250 kilos; rua Dr. Carmo Netto, 167. (O 21995) O

VENDE-SE uma linda pensão, no melhor ponto de Cattete. [illegible] (O 22691) O

Vista aos cégos! A milagrosa SCIENCIA ainda consagra para a hygiene dos DENTES, BOCCA e GARGANTA, acima de tudo, os productos "CALMETTINA" (liquido e pasta). (2479)

VENDE-SE um autorovel quasi novo; Icarahy, 43, ou rua Saude 17. (O [illegible]) O

VENDE-SE uma lente Goerz 13 x 18, nickelada, completamente nova [illegible] (O 21799) O

VENDE-SE rica vitrine de metal bronze, prateleira de crystaes, propria para exposição. Ver e tratar rua Marechal Floriano, 137. (O 22555) O

VENDE-SE um casal de chachorros Lulu' griffon, á rua Visconde de Itauna n. 346, sobrado, quarto n. 3. (O 21664) O

Quem compra um bilhete da Loteria da Cruz Vermelha Brasileira, faz um acto de caridade e póde tornar-se millionario. (1581)

VENDE-SE um cão, lingua [illegible] Mem de Sá, 208. (O 21674) O

VENDE-SE um bom piano de occasião [illegible] (O 21348) O

VENDEM-SE loucas economicas, construidos de ferro [illegible] Teleph. S. 3313. Sá & Irmão. (O 21415) O

VENDE-SE: harmonium importantissimo com 20 registros [illegible] (O 20676) O

VENDE-SE um lindo dormitorio de peroba branca [illegible] (O 21088) O

VENDEM-SE para desoccupar [illegible] — José Teixeira Ayres, theatro. (O 22966) O

VENDEM-SE um rico grupo, inteiramente novo, estofado de Gobelim, artigo de luxo, e um lindo carpet biscuité para sala de visita; ver á rua Valparaiso, 33. (O 23227) O

VENDE-SE mobilia para sala de visita, estofada, Santa Anna 118. (O 23212) O

VENDE-SE uma machina para gomar. Rua dos Ourives, 119. (O 22977) O

VENDEM-SE um piano-pianola quasi novo, pela metade do custo, motivo de viagem. Rua Dr. Cotrim, Norte n. 4, Meyer. (O 21484) O

TRASPASSES

TRASPASSA-SE uma pensão familiar, com 7 commodos [illegible] (O 23238) P

TRASPASSA-SE acreditada fabrica de calçados [illegible] (O 22213) P

TRASPASSA-SE um bom armazem [illegible] (O 22930) P

Achados e perdidos

CASA SILVA — Jorge da Silva Oliveira, rua do Rosario, 23. — Perdeu-se a cautela desta casa n. 81,711. (O 21692) O

CASA Campello, Av. Passos, 29-A. — Perdeu-se a cautela n. 44143 desta casa. (O 23007) O

FRANCISCO de Aguiar & C. — Perdeu-se a cautela n. 22432 desta casa. (O 23766) O

GRUMBACH, Rocha & Comp. — Perdeu-se a cautela n. 42.424, desta casa. (O 21792) O

J. LIBERAL — Perdeu-se a cautela [illegible] (O 23098) O

JOSÉ CAHEN — Perdeu-se a cautela n. 180.686 desta casa. (O 21952) O

J. MENDES & C. — Perdeu-se a cautela n. 3768 desta casa. (O 23768) O

J. LIBERAL, Rua Luiz de Camões, 60 — Perdeu-se a cautela n. 40.997 desta casa. (O 21733) O

M. GOMES & C. — Perdeu-se a cautela n. 43.406, desta casa. (O 21733) O

PERDEU-SE o Bonus da Independencia n. 030.158 [illegible] (O 21137) O

PERDEU-SE a cautela da Caixa Economica n. 10.932 [illegible] (O [illegible]) O

PERDEU-SE uma apolice da Divida Publica [illegible] (O 21779) O

PERDEU-SE na rua Dr. Cotrim [illegible] (O 22555) O

PERDEU-SE no Engenho Novo uma argolla [illegible] (O 21663) O

R. CERQUEIRA — Perdeu-se a cautela n. 107.373 desta casa. (O 22583) O

VIANNA, IRMÃO & C., á rua da Carioca [illegible] (O 23046) O

VIANNA, IRMÃO & C. — Perdeu-se a cautela n. 31.969 desta casa. (O 23044) O

DIVERSOS

AUTOMOVEL Ford, novo, aluga-se a preços modicos [illegible] (O 23018) S

A PESSOA que se interessar realmente [illegible] (O 23155) S

AUTO — Hudson, novo, [illegible] (O 22621) S

AVISO — Instituto Universal Beneficente [illegible] (O 22621) S

AO seu legitimo dono se entregará um cão achado em S. Christovão; informação com o sr. Luciano, á rua Vasco da Gama n. 166. (O 23009) S

ANTES de comprar o remedio sem sellado saiba o preço na Drogaria André; Sete de Setembro, 39. (633) S

ADALBERTO de Andrade. Casa de emprestimos sobre penhores. Perdeu-se a cautela n. 72314 desta casa, sita á rua 7 de Setembro n. 227. As providencias já foram dadas. (O. 21718) S

Attrahir amor, bons negocios, empregos e o mais tudo que desejar, carta com envelope prompto para resposta a Mme. F. Silva, Posta restante do Sampaio, Rio. Attende-se em todos os Estados. (O 22605) S

ALUGAM-SE ternos de frack, smocking, casaca e outros, preços menos 20 o/o. R. Senador Dantas, 75, loja. (O. 21952) S

ASPIRINA BAYER — Tubo 2$000. Pharmacia Quintella, Rua Cattete, 77. Tel. B. M. 159. (O. 23702) G

AUTOMOVEIS em bom estado, de todas as marcas, barato e a prestações, só na Rua Evaristo da Veiga, 142/144. Tel. Central, 5469. AGENCIA HUDSON-ESSEX. (O. 22755)

BILHAR — Vende-se um em boas condições, typo médio, já usado. Avenida Rio Branco 183, 2º andar. Póde ser visto das 12 ás 2. (O 21649) O

CHAUFFEUR precisa-se para as festas do centenario [illegible] (O 10268) S

COM preferencia á chave, vende-se mobilia da casa da Avenida Mem de Sá n. 157, sobrado. (O 22579) E

COMPRA-SE moveis usados, pianos, estantes de bronze, metaes, cristaes, louças, cortinas, qualquer objecto que represente valor; paga-se bem; telephone 1241, Avenida Mem de Sá 108. (O 21673) S

COMPRA-SE uma machina Singer, ou uma cautela, telephone 384 Villa, Adolpho. (O 22609) S

CASA até 200$000 com tres quartos, precisa-se em Villa Isabel ou Engenho Novo. Informação a Ferreira da Silva, no Parc Royal. (O 21679) S

CARPINTEIRO — Ladislau Reis Magno — [illegible] Manoel Gonçalves Cardim. Imperial, 142 — Meyer. (O 21657) S

COMPRAM-SE moveis, pianos, cautas prestações. Chamados pelo telephone 5671, Central, Lavradio, 126. (O. 21933) S

Casamentos Processos civil e religioso com ou sem urgencia — *Agencia Juridica Internacional — Alfandega 90, sob.* (O 21762)

CONCERTAM-SE joias e relogios com a "Pendula Americana", á rua dos Invalidos n. 10. (O. 23259) S

Casamentos Trata-se sem encommodos para os noivos. Rua dos Invalidos 66-A. (O 21844) S

COMPRAM-SE aparas, retalhos de fabricas de papeis, livros velhos, qualquer quantidade. Rua do Mercado 31, Fone Norte 5827. (O 21375) S

COMPRAM-SE archivos velhos para fabricação de papel, papeis velhos, aparas, qualquer quantidade. R. Delgado de Carvalho 97. Fone 2751 Villa. (O 21375) S

COMPRAM-SE aparas, trapos, retalhos, livros velhos [illegible] Rua das Andradas 169. (O 21375) S

COMPRAM-SE vestidos, chapéos, roupas brancas e manteaux; só no melhor preço. Praia Sta. Luzia 132. Tel. C. 6264. (O. 21646) S

Constipação — Aborta com 3 colheres de Peitoral Marinho — Rua Sete de Setembro 186. (633)

CATARRHO — Peitoral Marinho elimina e desinfecta o pulmão — Rua 7 de Setembro, 186. (633)

COMPRAM-SE roupas usadas de homem e senhora [illegible] R. Senador Dantas 75, loja. (O 20529) S

COMPRAM-SE roupas usadas de homem, paga-se bem. Attende-se a chamados, teleph. C. 3344. (O 20529) S

COMPRAM-SE joias, cautelas [illegible] (O 21658) S

CENTENARIO — Casal sem filhos, residindo em confortavel casa [illegible] (O 21713) S

COMPRA-SE [illegible] (O 21705) S

COMPRAM-SE moveis e pianos; moveis avulsos e casas mobiladas, tapetes, louças, chinas, metaes, cortinas, machinas, cofres, etc. tudo que represente valor; negocio decidido; chamados a André, Rua Visconde Maranguape 36 Telep. 2426, Central. (O. 13488) S

CACHORROS policiaes allemães [illegible] (O 21899) O

CARTOMANTE — [illegible] (O 21920) S

COSTUREIRA. Faz vestidos com perfeição e por preços modicos [illegible] (O 23737) S

COFRE de ferro, inglez, grande formato [illegible] (O 20371) O

DINHEIRO — Juros de 9 a 12 % ao anno, só por promissorias commerciaes e hypothecas de predios, qualquer quantia [illegible] caução de titulos, etc., J. Leão. Rua da Quitanda 72, 2º andar. Sala da frente. (O. 21381) S

Dinheiro ao Commercio sob promissorias unicamente a negociantes [illegible] (1º andar). (O 20022) S

Divorcios amigaveis e judiciaes [illegible] *Agencia Juridica Internacional — Alfandega 90, sob.* (O 21762)

DINHEIRO — Empresta-se [illegible] (O 20049) S

DINHEIRO — Empresta-se [illegible] (O 22401) S

DINHEIRO á pensionistas [illegible] (O 22621) S

DISTINCTO [illegible] (O 23103) S

Paraiso das Crianças

é a casa que se dedica exclusivamente em artigos para Crianças

7 de Setembro, 134 — RIO.

TELEPHONE C. 1231

(855)

DESCONTOS — Commerciaes ou particulares com endosso de firma commercial. Condições especiaes Secção Bancaria — Companhia Aurea — Avenida Passos n. 11. (O 22401) S

DINHEIRO. — Empresta-se por promissoria desde 100$000 a 10:000$000. Av. Passos 32, sob. (O. 2.456) S

DÃO-SE 80:000$ a 100:000$ pessoa que se retira dá sob hypotheca predios; 24 de Maio 387, informa. (O 22521) S

DÁ-SE pensão á mesa em casa de familia, Rua Frei Caneca, 88, sobrado, proximo ao campo, bonde de 100 rs. á porta. (O. 21964) F

DO velho se faz novo, reforma-se chapeus desde 3$000 e fazem-se desde 10$, assim como vestidos, á rua Buenos Aires 251, tel. Norte 1055. (O 22600) S

MARGEADOR ou impressor para machina de cylindro Precisa-se Misericordia, 74. (O 23172) S

MOVEIS. Vendem-se 1 etageres, 1 guarda-prata com vidros gravados, 1 toilette e um dormitorio para casal, tudo em peroba, cor de canella. Vêr e tratar á travessa Soledade n. 16. Mattoso. (O. 21824) O

MME. Anna, vidente da rua São José 46, encontra-se agora na rua Buenos Aires, 202. (O 22745) S

MOLESTIAS do couro cabelludo, quéda do cabello, restauração das regiões isentas de cabello, curam-se em poucos dias. Garante-se o resultado, á rua Sete de Setembro n. 219, 1º andar, das 3 ás 5 horas. (O 23155) S

MACHINA de escrever marca "Oliver", vende uma por 225$000, em perfeito estado. R. de S. Pedro n. 198, sob. (O 23028) O

A classe medica diz:

O Dynamogenol é indispensavel a todos os individuos cujo trabalho produz a fadiga cerebral — taes como: literatos, jornalistas, padres, professores, empregados publicos, estudantes e guarda-livros.

O Dynamogenol é de resultados surprehendentes nos seguintes casos:

Anemia	Vertigens	Convalescença
Tuberculose	Bronchites Chronicas	Magreza
Chloro-anemia	Agenesia	Dôres de cabeça
Flôres Brancas	Pallidez	Falta de appetite
Fadiga Cerebral	Insomnia	Fraqueza geral
Hysterismo	Paludismo	Suores nocturnos
Nervoso	Perdas Seminaes	Ma digestão, etc.

DYNAMOGENOL

Nestas e noutras molestias DYNAMOGENOL é de um effeito seguro e rapido. As parturientes não devem nunca deixar de tomar o Dynamogenol durante a gestação e após a delivrance, pois assim conseguem filhos robustos e ter abundancia de leite rico em phosphatos, graças a esta inegualavel preparação. — Um só vidro do Dynamogenol representa para a senhora que amamenta mais vantagens que uma duzia de garrafas d'Agua Ingleza.

Vende-se em todo o mundo e na rua 7 de Setembro, 186.

DOENÇAS DAS SENHORAS. Vias urinarias. Operações. Partos. Tratamento das molestias do utero, ovario, urethra, bexiga e rins. (Tumores, fistulas, corrimentos, hemorrhagias, estreitamento da urethra, hernias, hydroceles, etc.)

Dr. S. Pereira Lima

Cons. 1 ás 3, Rodrigo Silva, 5. Tel. C. 3451. Res., Antonio dos Santos 21. Tel. V. 5065. (O 21463) S

Emprestimos — Fazem-se sob inventarios, heranças, hypothecas, alugueis, juros e caução de apolices a 8 o/o ao anno. Fazem-se obras e pagam-se impostos em atrazo. Compram-se terrenos e predios. B. Carmo, rua Rosario 137, tel.: 6974 Norte. (O 22767) S

ENCARREGA-SE de preparar jantares para pic-nics e banquetes e etc, com todo asseio, tem carta de conducta. Francisco Santos. Rua de Santa Christina n. 78-A. (O. 22703) S

Falta de regras — motivada por resfriados ou fraqueza uterina, tome capsulas de Apiol Sabina e Arruda as mais puras do mercado. Tubo 7$000. Rua Uruguayana n. 142 — Drogaria Geraldes. (O 15339)

MOÇAS — A fabrica Bhering, á rua 13 de Maio n. 19, precisa para operarias. (O 21062) S

MOVEIS, pianos, tapetes, cortinas, ou installações, de particular, compra e tambem encaixota para mudança. Rua Senador Dantas, 34. J. J. Martins. Tel. Central 162. (O 22465) O

MACHINAS de costura Singer, em pagamentos de 20$000 mensaes, troca-se usadas por novas, concerta-se, manda-se mecanico a domicilio. Dá-se bastidor, chapa e livro de bordar, vende-se usadas e novas a 60$, 80$, 150$, 200$, 250$, 300$ e 400$, a dinheiro, compram-se machinas de bobina central, chamados A. Cotrim, á rua da Constituição n. 58. Tel. Central 4242. (O 14875) S

MACHINAS de escrever. Officina e deposito das melhores marcas de machinas, fitas e papel carbono. R. da Alfandega, 137. Tel. N. 3450. E. Magalhães. (O 15083) S

MME. MUSET. Espirita vidente, com muita pratica, attende todos os dias. Rua Visconde de Itauna, 525. (O. 21854) S

MADEMOISELLE Suzane Daimé, de passagem no Rio de Janeiro, terá a honra de receber vossa visita, afim de vos mostrar a collecção das ultimas creações da casa "Mario Alys", de Paris; com especialidade vestidos de soirée. Carlton Hotel, rua do Cattete, 44, telephone B. M. 2891. (O 22554) S

Estomago - Figado e Intestinos

Digestões difficeis, gastrites, dôr e peso no estomago, vertigens, azia, enterites, hepatites, e todas as molestias do apparelho gastro-intestinal, tratam-se com o ELIXIR EUPEPTICO, do Professor Dr. Benicio de Abreu. — A' venda em todas as pharmacias e drogarias do Rio e dos Estados. — Depositarios: *Alfredo de Carvalho & C.* — Rua 1º de Março n. 10. (12858)

HOJE. Vendem-se ternos de casemira fina de paletot sacco, frack, smocking, casaca e sobretudos de 380$ por 30$, 45$, 50$, 65$, 70$, 95$ a 1300 e vestidos de 400$ por 20$, 30$, 45$ e 65$; liquidação. Rua Senador Dantas n. 75, loja. (O. 21953) S

VIAS URINARIAS

Cura radical da gonorrhéa aguda e chronica e suas complicações. Assembléa, 54, das 10 ás 11. — **Dr. Pedro Magalhães.** (O 21920) R

LULU'S da Pomerania. Vendem-se 2 lindos cães desta raça, legitimos, sendo 1 preto e outro amarello champagne, preço de occasião. Rua Passagem n. 20, (Botafogo). (O. 22641) O

MLLE. GARROFE'. Penteados e ondulações, com longa pratica nos centros elegantes de Hespanha, executa a ondulação a Marcel a 2$000. Preço especial de reclame. Travessa S. Francisco Paula 6, 2º andar, Phone 6245, Central. (O 20804) S

O HOTEL Brasil, recentemente installado, com mobiliario todo novo, dispõe de excellentes commodos, arejados e confortaveis, e possue uma ampla chacara para recreio dos hospedes. O mais bem montado, em melhores condições para familia e viajantes, sob a direcção de seu proprietario. Não recebe pessoas atacadas de molestias contagiosas. Cidade de Vassouras, E. do Rio. (O 16593) S

MME. Vaguimar participa ás pessoas de sua amizade que se acha restabelecida e residindo á rua Dr. Maia Lacerda n. 67, Estacio. (O 22597) S

SO' 3 DIAS SO'
Injecção Marinho

Os corrimentos das senhoras desapparecem no primeiro dia de uso — A' VENDA EM TODAS AS PHARMACIAS. é o tempo preciso para cessar a gonorrhéa mais antiga e rebelde com a (9782)

ESPLENDIDO sortimento de vestidos de seda e lã, desde 50$. Lindos modelos de chapéos, desde 5$. Ricos manteaux para baile e theatro, roupas brancas, bordados a mão; preços de reclame. — Mme. Machado — Praia de Sta. Luzia 132. Tel. C. 6264. (O. 21645) S

GALLINHAS de raça e ovos para reproducção, vende-se na Ascurra Basse Cour, 55 Ladeira do Ascurra. Aguas Ferreas. (O. 22389) O

Impotencia. Seu tratamento, Assembléa 54. Dr. Pedro Magalhães. (O 21922) S

LULU' da Pomerania — Vendem-se dois casaes, marron e preto n. 1, legitimos; com 1 mez e 15 dias; na rua Paysandu' n. 168. (O. 22577) O

Lenha DE DEMOLIÇÕES, vende-se na frente do quartel de cavallaria, á avenida Pedro Ivo; tratar com Martins, turma de calceteiros de passeios. (O 23079) S

MME. VIEITAS, participa ás pessoas intimas e de relações profissionaes que continúa a residir á Praça da Republica n. 84, sobrado. (O. 23066) S

MANICURE. Ouvidor 133, sobrado, entrada pela casa de brinquedos. T. 4818 Norte. (O 23168) S

MACHINAS de escrever. Concertos e Limpezas. K. Saas, rua Theophilo Ottoni 102, sobr. Telephone Norte 4574. (O 21510) S

Nevralgia — Em 5 minutos desapparece com Linimento Marinho — Rua Sete de Setembro 186. (633)

OVOS de raça, typo de utilidade, 10$; de exposição, 15$. Rua Itapagipe, 155, campeão da Exposição de 1922. (O 23182) S

Naturalizações e casamentos de estrangeiros no Brasil. Passaportes para qualquer paiz. *Agencia Juridica Internacional — Alfandega 90, sob.* (O 21762)

PATENTES de invenção e naturalizações; trata-se rapidamente no escriptorio de advocacia á rua Republica do Peru', 53 (Assembléa), C. 5766, das 13 ás 17 horas. (O 21774) S

PIANO — Vende-se um bom para estudo á rua do Lavradio n. 182, loja. (O. 21958) S

PIANOS, compram-se em qualquer estado, concertos baratos. R. Carlos Sampaio, 64. Tel. Central 1489. (O. 21821) S

PIANO Pleyel, vende-se barato. R. Carlos Sampaio n. 64, para estudar 1$ e 2$000 a hora. (O. 21820) S

PENSÃO — Fornece-se a domicilio a preço razoavel, cozinha de casa de familia, á rua 7 de Setembro n. 211, 2º andar, tel. Central 4371. (O. 21852) S

PORCOS, leitões, aves, jaboticabas, vendem-se na Herdade S. Joaquim, em Mendes. Correspondencia para a administração. (O 22965) O

PIANO — Compra-se urgente para particular, embora precise algum concerto, Teleph. 241 Villa. (O. 21705) S

PIANO. Vende-se um Henry Herz, por motivo de viagem. Avenida Mem de Sá, 82. (O 22591) O

PROCURA-SE quarto e pensão. Rapaz decente, funccionario publico federal, procura quarto e pensão, em casa de familia distincta, até 200$000 mensaes. Cartas a L. V., av. Mem de Sá, 256, sala 11. (O 23005) S

PENSÃO. Fornece-se á mesa, optima, farta e variada, á r. Senador Dantas, 19. (O 21988) S

A Loteria da Cruz Vermelha Brasileira não tem bilhetes brancos, porque aquelles que não beneficiarem ao seu comprador, beneficiarão a essa grande Instituição. (1580)

PRENSAS de ferro para copiar, com pouco uso. Vendem-se, á rua Frei Caneca 8, loja. (O. 22937) O

PIANOS — Visitem ou peçam preços e catalogos, a R. Ferreira & C. Tel. V. 3968, rua B. F. Xavier, 388. Fabricantes e importadores. A casa que mais pianos vende. Compram ou reformam usados. (632)

QUEM quizer obter uma cutis fresca, viçosa, sem espinhas ou outras irrupções, com resultados garantidos rapidos, dirija-se á rua Sete de Setembro n. 219, 1º andar, das 3 ás 5 horas. Não se usa pomadas. Applicação gratuita de provas. (O 23155) S

QUEM necessitar curar os eczemas chronicos rebeldes ou outras irrupções da pelle, dirija-se á rua 7 de Setembro n. 219, 1º andar, das 2 ás 5 horas. Garante-se o resultado. Preço minimo. Uma applicação de prova gratuita para se convencer dos beneficios. (O 23155) S

QUEREIS saber o vosso futuro e conhecer a causa de vossos infortunios? Procurae ou escrevei a Mme. Inah, rua Alegre, 89. Aldeia Campista. Segundas, quartas e sextas. N. B.: por correspondencia juntar sello para a resposta. (O 22687) S

REPRESENTANTE de um syndicato de industrias allemãs procura um socio com 20 contos de capital. Mercadorias já no Rio. Resposta a este jornal, L Z 21. (O 22926) S

Rheumatismo. Fricciones com linimento Marinho e a dôr cessa — Rua 7 de Setembro, 186. (633)

SENHORA de educação, com 40 annos, offerece seus serviços para casa de um senhor. Rua Silva Manoel n. 10, casa 11. (O 23000) S

SYPHILIS e consequencias cura radical; injecções INDOLORES, de sua preparação, 606, e 914. Assembléa n. 54; das 10 ás 21. **DR. PEDRO MAGALHÃES.** (O 21919) S

TERNOS a prestações; de 15$ a 50$, sob medida, elegantes e economicos; Alfaiataria Veiga, praça Tiradentes 39, sob. Junto á Cª. Telephonica. (O 22654) S

Ternos a prestações e a dinheiro a preços baratissimos, sob medida, de boa casimira; feitio elegante. Rua Visconde de Itauna n. 139. (O 23243)

Virilidade. Tome JUVENTOL. r. dos Andradas, 43 e 45. (633)

VESTIDOS e roupas finas de senhora, compra-se e paga-se bem. R. Senador Dantas, 75, loja, telephone C. 3344. (O. 21951) S

SUSPENSÃO? senhora, as capsulas de Apiol-sabina e Arruda é sempre o melhor remedio, só compre da marca SEVENKRAUT. — Rua Uruguayana n. 142. (O 15310)

GONORRHEA e suas complicações. Cura radical por processos seguros e rapidos. — DRS. JOÃO ABREU e BRANDINO CORRÊA, das 8 ás 19 horas. Telephone, 5803, Norte — Rua de S. Pedro, 64. (631)

ADVOGADOS

Advogado. Dr. Raymundo Moreira. Adeanta custas. Alfandega 90, sob. — Tel. Norte 5490. (O 21762)

MEDICOS

Clinica de senhoras

Tratamento rapido das molestias do utero; nos casos indicados evita a gravidez, por processo seguro e sem prejudicar a saude. Dr. Cesar Esteves, rua Sete de Setembro n. 186, das 9 ás 11 e das 13 ás 16 horas. (O 20934) R

Dr. Teixeira Coimbra

Doenças da pelle e syphilis. Tratamento da blenorrhagia e suas complicações. Electrotherapia, massagens, raios ultra-violetas, injecções de 914. Trepol e Sulfarsenol. Cons. Rua da Carioca n. 81, das 9 ás 12 horas, e á noite. Telephone Central 2089. Resid. Rua Pereira Nunes 199. Tel. V. 3847. (O 21408)

Dr. Godoy Tavares

Prof. Fac. M. B. Horizonte, laureado F. Rio, pratica hospitaes Paris e Berlim. Coração, pulmão e rins. Por seus processos mol. estomago e intestinos. Avenida Rio Branco 137 (Odeon) 3 ás 5 menos ás quintas. T. C. 1083. Res: M. Abrantes 106. B. M. 2430. (O 22182)

CLINICA DE SENHORAS — Tratamento moderno das hemorrhagias uterinas, corrimentos, suspensão das regras, ovarites, salpingites, etc., sem operação e sem dor. Nos casos indicados applicado processo seguro para prevenir a concepção, sem prejudicar a saude e sem operação. Professor Dr. Octavio de Andrade. Rua Sete de Setembro 185, de 1 ás 5 horas. Teleph. 1591 Central. (O. 23128) R

DOENÇAS DO ESTOMAGO, INTESTINOS, FIGADO E NERVOSAS — *DR. RENATO DE SOUZA LOPES, professor da Faculdade. Exames e photographias pelos raios X. Tratamento especial da epilepsia. R. S. José 39, de 3 ás 6, diariamente. Tel. 5282 C. Res. Rua Voluntarios, 33.* (7284)

DR. A. MONTEIRO, 21 annos de clinica, sendo 6 annos na Europa, medicina e cirurgia em geral, gratis aos pobres, das 10 ás 6 da tarde, rua Larga 55. Fornece e applica por . . 30$000, o legitimo 914 allemão. (O. 23114) R

Syphilis, Gonorrhéa

914 Allemão (legitimo), med. e app. 20$. Cura radical da gonorrhéa e complicações; methodo proprio, rapido e seguro. Tratamento abortivo; cura em poucos dias. Dr. Coelo Barcellos, ex-assistente da Fac. de Med. Das 9 ás 11 (inc. domingos). Tel. C. 4581. Rua Constituição, 26. (18111) R

Dr. Samuel Prado

CLINICA MEDICA

Doenças do coração, pulmões, figado e estomago — Tratamento da syphilis — Applicação do legitimo 914. Consultorio: Rua Marechal Floriano 42, de 1 ás 3. Telephone Norte 1753. Residencia: Rua do Mattoso n. 91. Telephone Villa n. 4836. (O 23037)

HYDROCELE, TUMORES DOS SEIOS, VENTRE E ESCROTOS

HYDROCELE — Cura radical sem dôr, sem operação cortante e sem privar o doente das suas occupações habituaes.

DR. LUIZ DE MARCOS — Uruguayana **105**, sob. das 2 ás 4. (9789)

DENTISTAS

DR. SILVINO MATTOS, reforma e confecciona, em 24 horas, com garantia e a preços razoaveis, dentaduras de vulcanite ou ouro; assim como os concertos em horas, por mais quebradas que estejam; na rua Sete de Setembro, 231. (O 23205) R

CONSULTORIO electro-dentario — Aluga-se á praça Tiradentes 33, vende-se no mesmo um motor de pé. (O. 22033) R

Aos cirurgiões dentistas

O BOLETIM ODONTOLOGICO vae publicar um numero especial do Centenario com cerca de 200 paginas. Para figurar o nome na lista dos dentistas brasileiros todos os collegas da capital ou dos Estados deverão mandar com urgencia o seu cartão pedindo informações ao professor Frederico Eyer. Avenida Rio Branco n. 142, Rio. (O 21514) Z

DR. SILVINO MATTOS — Extracções, absolutamente sem dôr, a 5$; dentaduras a 5$ cada dente; concertos em dentaduras a 10$; obturações a 5$; trabalhos garantidos e pagamentos a prestações; á rua Sete de Setembro, 231, proximo á praça Tiradentes; das 7 da manhã ás 5 da tarde; telephone 1555. Central. (O 23205) R

EXTRACÇÕES de dentes — Technica e clinica exclusivas. Dr. Arthur Victor. Especialista. R. Carioca 44. Tel. C. 5871. (O. 18774) R

DENTISTA

DR. SILVINO MATTOS, laureado especialista em dentaduras de qualquer systema, inclusive pontes moveis ou fixas, sem auxilio de chapas. Rua Sete de Setembro n. 231. (O 23206) R

DENTISTAS — CENTENARIO

Em 1822, por occasião da proclamação da independencia não se conhecia nenhum medicamento para o tratamento das fistulas e abcessos como as injecções Antipericimentite. (O 13646)

DENTISTA

DR. MOREIRA SENNA. Extracções e tratamento de dentes completamente sem dor. Collocação de dentes com ou sem chapa, corôas, pivots, obturações a porcellana, etc. Trabalhos rapidos e garantidos por longo tempo, a preços modicos e em prestações. Das 8 ás 20 horas. Rua Uruguayana n. 226, esquina de Marechal Floriano. (O 21059) R

DENTISTA — Dr. Aldo Cunha. Tratamento rapido, garantido e completamente sem dor, por preços modicos. Faz pela technica norte-americana, chapas, bridge work e os demais trabalhos. Gabinete com installação electrica moderna. R. Marechal Floriano n. 55. (O. 15099) R

DENTISTA

DR. SILVINO MATTOS, laureado especialista em dentaduras, com ou sem chapas, parciaes ou duplas; em extracções e tratamento de dentes sem a minima dôr; obturações a platina, ouro, porcellana, PIVOTS, corôas e cantos de ouro; etc. Toda a obra é feita com perfeição, rapidez, maxima garantia, ao alcance de todos e em prestações. Rua Sete de Setembro n. 231, proximo á praça Tiradentes, das 7 da manhã ás 21 horas, todos os dias. Phone: 1.555 Central. (O 23206) R

O DR. CABRAL FAGUNDES, Cirurgião Dentista, com consultorio no largo do Machado n. 2, por cima da casa de calçado "Atlas", convida V. Ex., caso precise trabalhos dentarios, a comparecer no seu gabinete, onde lhe será feito exame e orçamento gratuito, podendo, caso resolva o tratamento, fazer pagamentos parcellados.

A longa pratica e perfeito conhecimento da arte permittem-lhe collocar apparelhos perfeitos e de acabamento sem egual.

Faz obturações a porcellana synthetica, tão perfeitas que não se destaca da nuance dos dentes naturaes. Colloca apparelhos para corrigir anomalias a quem tenha dentes desviados ou avançados, pondo-os em ordem natural. Faz extracção sem dôr alguma, e, em caso de necessidade, torna a collocar o dente extraido fixando-o em menos de 30 dias.

Como existem outros gabinetes dentarios no mesmo largo, recommendo reparar no letreiro da sacada, que é em letras de ouro sobre vidro negro.

Consultas: das 8 ás 5 da tarde e de 7 ás 9 noite. Telephone Beira Mar 62. (O 22913) R

DENTADURAS

O dr. Silvino Mattos confecciona, por modernos methodos, dentaduras anatomicas, sem vacuo, isto é, sem pressão, sem ventosa e, em certos casos, sem chapas ou céo da boca. Explicações e provas gratis. Preços razoaveis. Sete de Setembro n. 231. (O 23206) R

DENTISTA — Vende-se uma boa e nova cadeira automatica, informa na rua da Constituição 15, 1º, com o alfaiate. (O 23504) R

PILULAS de VIDA do DR. ROSS Tonico Laxativo Universal (1451)

CASA

Arrenda-se só por contrato uma casa com todo o conforto para familia. Informações na pharmacia Carvalho, rua de S. Christovão, junto da praça da Bandeira. (O 22.939)

DENTISTA — Vende-se com urgencia, 1 cadeira, 1 cuspideira de fonte Ritter, 1 motor de pé, 1 vulcanizador de 2 mufalos, 1 prensa, Scharp, 1 armario estante e 1 mesa officina. Rua Marechal Floriano Peixoto n. 117, sob. Sala da frente. (O. 22806) R

Dentes bonitos

Encontram-se nas afamadas dentaduras anatomicas confeccionadas pelo laureado cirurgião-dentista Dr. Silvino Mattos, á rua 7 Setembro, 231. (O 23206) R

DENTISTA — *Dr. Argemiro Pinto* com pratica das Escolas de Nova York, Paris e Londres. Obturações desde 5$. Collocação de dentes desde 15$, etc., rua da Assembléa 123. (O. 2227) R

JUVENTUDE ALEXANDRE

O mais poderoso tonico dos cabellos! Extingue a caspa em tres dias. Os cabellos brancos ficam pretos, não queima, não mancha a pelle; a JUVENTUDE dá vigor, mocidade e crescimento aos cabellos.

Evitar imitações, pedindo sempre

Juventude Alexandre

Preço, 3$000; pelo Correio, 5$000. Nas boas perfumarias e drogarias.

Deposito, CASA ALEXANDRE - Ouvidor, 143 (556)

Dentista — Heitor Corrêa — Especialista em trabalhos a ouro e dentes artificiaes. Travessa S. Francisco, 12. Tel. 3440, Central. (18498) R

PARTEIRAS

MME. PALMYRA, que morou á r. Camerino 20 annos, reside á av. Gomes Freire, 127, sob. Tel. 4777 C. (O 23098) Y

PARTEIRA e enfermeira diplomada Mme. Elvira, 20 annos de pratica, faz todos os trabalhos de sua profissão, attende de 1 ás 4, rua dos Andradas 149, phone Norte 5920. (O 22690) Y

SUSPENSÃO? senhora, as capsulas de Apiol-Sabina e Arruda é sempre o melhor remedio, só compre da marca "SEVENKRAUT". Rua Uruguayana n. 142. (O 13675) Y

Molestias das **SENHORAS** Partos Tratamento dos abortos e suas consequencias, corrimentos, colicas utero-ovarinas, e regras irregulares e prolongadas. Assembléa n. 54, das 10 ás 18 horas. — **DR. PEDRO MAGALHÃES.** (O 21921) Y

MME. GUIN, professora em partos, ex-interna da Maternidade de Barcelona, revalidada no Rio, partos e outros trabalhos; o exame da gravida, um mez antes, garante o parto. Avenida Mem de Sá 95. Tel. C. 2690. (O 18519) Y

MME. PALMYRA Taveira Morgado. Rua Buenos Aires n. 192. Phone n. 802, Norte. (O 20689) R

Professores e professoras

Allemão, por professor allemão. Methodo pratico e rapido. Rua S. José n. 19, 1º andar. (O 21757) Z

CURSOS diurnos e nocturnos a 15$ mensaes. Aproveitamento garantido. Instituto Minerva, Rua Senador Euzebio 71, sob. (O. 20214) Z

DACTYLOGRAPHIA. Habil professora lecciona no Curso Benjamin Constant, á rua Buenos Aires, 160. (O 21473) Z

PROFESSORA de piano, theoria e solfejo pelo methodo do Instituto. Vae á casa das alumnas e acceita alumna sem sua casa. Rua S. Paulo, 53, Sampaio. (O 23136) S

ULTIMOS ANNUNCIOS

ALUGAM-SE linda sala e bello quarto, luxuosamente mobilados, com optima pensão estrangeira, a casaes de alto tratamento; r. do Cattete n. 282, sobrado. (O 23264) G

ALUGA-SE um espaçoso gabinete de frente; rua da Quitanda n. 32, sobrado. (O 23251) E

ALUGA-SE uma casa mobilada, para pequena familia, com 4 quartos, duas salas, banheiro com aquecedor e fogão a gaz, etc. Está situada proximo ao Estacio de Sá. Para tratar á avenida Rio Branco n. 41, com Arlindo Pacheco. (O23263) J

ALUGAM-SE ampla sala e quarto, bem mobilados, com optima pensão, a casal ou cavalheiros; rua Dr. Aristides Lobo n. 50. (O 23260) J

"CASA DE BORDADOS"

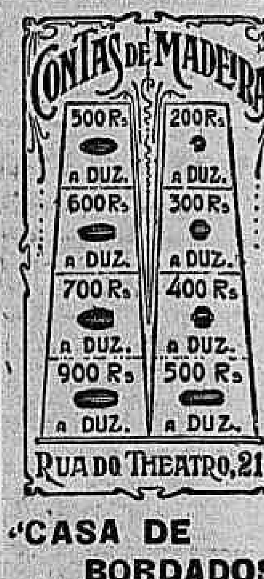

"CASA DE BORDADOS" (2670)

COZINHEIRA

Precisa-se de uma boa cozinheira para casa de casal sem filhos. — Rua das Laranjeiras n. 279. (O 22.951)

Tintura Selecta

ABSOLUTAMENTE VEGETAL, TINTURA INSTANTANEA

Esta tintura, de facil applicação, incomparavel para dar aos cabellos a mais bella côr preta ou castanha, e além disso um antiseptico e um fortificante do systema capillar. Seus resultados são surprehendentes e maravilhosos, não mancha a pelle nem a roupa, e póde ser usada sem inconveniente algum; é a unica que traduz o verdadeiro segredo da chimica moderna cujos resultados são surprehendentes e garantidos.

A' venda em todas as casas de 1ª ordem e na Perfumaria PAULINO GOMES, á Rua Rodrigo Silva n. 34 — Caixa, 10$000 — Pelo Correio, 12$000 (2905)

PROFESSOR. Explica algebra e prepara alumnos para os Collegios Militar, Pedro II e Escola Normal; rua Emerenciana n. 9. S. Christovão. (O 20322) Z

(12855)

LECCIONA-SE qualquer cadeira da secção de Mathematica elementar (Arithmetica, Algebra, Geometria, etc.) ou superior (Calculo, Analytica, etc.) exclusivamente á noite e de preferencia em cursos. Engenheiro Amorim Mello á Rua Maxwell numero 57. (O. 22290) Z

DACTYLOGRAPHIA com 10 dedos, pelo methodo e por 10$000 mensaes, 3 vezes por semana, com teclado coberto, só na ESCOLA URANIA. Quem aprender olhando para o teclado nunca será bom dactylographo. Alugam-se machinas $500 a hora e executam-se trabalhos. Ensino de linguas, escrip. mercantil e bancaria; Rua 7 Setembro n. 107, 1º. (O. 22643) Z

MLLE. RUFFIER, professeur de français, d'histoire, de littérature et de diction. Cours rue d'Uruguayana et á la Tijuca. S'adresser: 38, Sete de Setembro ou 32 Desembargador Isidro. Fabrica, 1164 V. (O 18463) Z

INGLEZ — M. Rodger, americano, ensina este idioma por preço modico, á rua da Alfandega, 199, sob. Tel. Norte 4657. (O. 22520) Z

PROFESSOR BARBOSA. Lecciona portuguez, francez e arithmetica, a preços modicos; rua da Alfandega n. 199. Tel. Norte 4657. (O 21702) Z

SEM professor. Tachygraphia, methodo "Pitman-Viegas". Em todas as livrarias e na Casa Crashley, rua Ouvidor, 58. (O 13707) Z

SALA E SALETA

Alugam-se mobiladas, com ou sem pensão, em casa de familia, á rua Francisco Muratori n. 38, sobrado. (Santa Thereza). (O 23209)

Dentaduras velhas. Ouro

COMPRA-SE: — Travessa de São Francisco n. 16, 2º andar. (O 23208)

10$, 20$, 50$ até 100$

PAGA-SE por dentadura velha ou trabalho usado da bocca, Travessa de S. Francisco 16, 2º andar, Eduardo. (O 23208)

PHARMACIA

Precisa-se de um bom pratico. Rua Conde de Bomfim n. 632. (O 23101)

CHACARA

Vende-se uma boa chacara á rua Desembargador Lima Castro n. 97, em Nictheroy, com 27 metros de frente por 250 de fundos; a tratar-se com João Rabello, á rua do Rosario n. 151, sobrado, Telephone Norte 5545. (O 23102)

Sala e quarto mobilados

Alugam-se com pensão, em casa de familia, á praia de Botafogo n. 434. Phone Sul 3491. (O 23107)

SOBRADO

Passa-se um magnifico no centro da cidade, esquina de rua, com sete accommodações, sendo seis de frente com janellas e sacadas; informações pelo telephone Central 6266, com o sr. Garcia, á rua Sete de Setembro 105. (O 23120)

TO THE AMERICAN COLONY

The Dedication of the American Memorial will take place on September 8. at 4. P. M. in the Exposition Grounds in front of the new Embassy Building. All Americans are requested to be present to hear Secretary of State Charles Hughes who will make the address. Memorial Committee. (O 23033)

Aposento para o Centenario

Aluga-se uma esplendida sala de frente decentemente mobilada, transformada em optimo aposento para um casal sem filhos, com entrada independente, á rua Senador Furtado n. 124 onde se trata. Telephone Villa 5772. Bonde de Andarahy á porta. (O 23121)

Dr. Bruce Mallio

Clinica das doenças dos pulmões, coração, estomago, intestinos, figado e rins. — Tratamento da syphilis e da neurasthenia — Pesquizas e analyses indispensaveis ao diagnostico. — Consultas diarias das 2 ás 4 horas, á rua Rodrigo Silva n. 28. Residencia: Av. Gomes Freire n. 25. — Telephones: C. 2902 e Central, 1.467. (2992)

OZENA

(FETIDEZ NASAL)

Cura garantida e rapida, pelo DR. EURICO DE LEMOS "especialista de doenças de garganta, nariz, ouvidos e bocca". Professor livre da Faculdade de Medicina do Rio de Janeiro. Consultorio, rua da Assembléa n. 13, sobrado, das 12 ás 6 horas da tarde. (O 23117)

Commodos com pensão

Em casa de senhora respeitavel aluga-se uma sala mobilada a casal nas mesmas condições e sem filhos. — Telephone Sul n. 1.047. (O 23121)

VERMI-CID

O melhor medicamento para vermes, bichas ou lombrigas. A' venda em todas as pharmacias e drogarias. (O 23127)

Casa Zézé

132 - Rua Uruguayana - 132
Proximo á Buenos Aires
Phone 3268, Norte

26$000

Chics e finissimos sapatos, em pellica preta envernizada e bufalo branco.
Pelo Correio mais 2$000, em par.
Pedidos a A. L. BRANDÃO. (290)

POLVILHO-CEARÁ

O melhor do mercado
O maior stock do Rio
J. Castro Motta
Rua General Camara 88
(2379)

PO' DE ARROZ "SEPE"

E' o melhor, mais perfumado e adherente. Caixa, 2$500; pelo Correio, 3$000. Vende-se nas perfumarias Cirio, Ramos Sobrinho, perfumaria Nú-..., Hortencia, A. Neiva, Paulino Gomes, Schmidt e no deposito geral á rua do Theatro 9, Perfumaria Lapenne. (O 22057)

ARMAZEM

para deposito. Precisa-se de um, no centro ou perto do Cáes do Porto ou da Praça da Republica, de 200 a 300 metros quadrados. Offertas á Caixa Postal, 881.
(2837)

Sitio em Itatiaya

Vende-se a 4 kilometros de Campo Bello, serra do Itatiaya, um com 5 alqueires, agua encanada de milia, lindo ribeirão com cachoeiras, varanda, fogão economico, banheiro, casa forrada e assoalhada, vaccas de leite, animaes de montaria, troly, carroço e todo o conforto para pessoas de gosto. Trata-se á rua da Alfandega n. 213, pharmacia. (O 21708)

POLVILHO — COLLAS — GOMMA ARABICA — CERAS DE CARNAUBA E DE ABELHA — CRINA VEGETAL — PLUMA DE FLEXA — TALCO — KAOLIM — PARAFINA, ETC., ETC. NA RUA GENERAL CAMARA N. 88. J. CASTRO MOTTA
(1749)

PHARMACIA E DROGARIA SARAIVA

Serviço medico permanente. Consultas medicas das 8 ás 19 horas. Gratis aos pobres. Chamados a qualquer hora. Rua dos Andradas n. 85. — Telephone Norte 3866. (2029)

Restaurante Brasil-Portugal

A' RUA DO ROSARIO N. 152
TELEPHONE 164
Casa de primeira ordem, abre aos domingos e feriados, incumbe-se de banquetes. Tem tambem um salão para pensionistas, que muito facilita á distincta classe commercial.
(O 21744)

CARPINTEIRO

Precisa-se de um na rua Primeiro de Março n. 12, 1º andar.
(O 22312)

AGENTES

para a maior e mais sortida fabrica de carimbos e placas, com os maiores catalogos, precisa agentes em todas as cidades.
Peçam informações a
J. C. Fragata
Rua Buenos Aires, 200, Rio.
(654)

SERRARIAS

Vendem-se a preços de occasião 47 serras novas de 100 x 0,16, na rua Buenos Aires n. 237 e uma dita circular, de 14,00 x 0,16, na rua da Quitanda n. 186. (O 22491)

AUTOMOVEIS

Vende-se: Hudson, sete logares e uma barata Pope. Rua Primeiro de Março n. 127, sobrado.
(O 21277)

COMMODOS PARA O CENTENARIO

Alugam-se confortaveis a pessoas de maximo respeito, á rua Radmacker n. 47. — Muda da Tijuca.
(O 21446)

Automovel Renault

Um bello Double-Phaeton e uma excellente Limousine em muito bom estado de conservação. Vendemos a prestações. Rua Evaristo da Veiga, 142 e 144. Tel. 5469, Central.
(O. 22748)

Terreno no Andarahy

Vende-se um terreno nivelado com 88 metros de frente para a rua Araripe Junior, por 15 metros pela travessa Patrocinio, ou em lotes de 10 metros por 15 metros. Tratar na rua Marquez de Sapucahy n. 200 (escriptorio) das 9 ás 11 horas da manhã.
(2725)

GRATIS

A escopo de propaganda estamos distribuindo um bello figurino de modas para senhoras e cavalheiros. Quem desejar recebel-o envie o seu endereço e 800 réis de sellos ou venha procural-o na AGENCIA DE PUBLICIDADE. Rua Oliveira Peixoto n. 3. S. Paulo.
(2685)

VENDE-SE

Uma excellente casa dando boa renda, completamente limpa, á rua Coronel Pedro Alves n. 103 (Praia Formosa) com tres grandes quartos, duas salas, um puxado com um quarto, despensa, cozinha e mais dependencias. A casa póde ser vista com permissão do sr. inquilino. Trata-se á rua Conselheiro Saraiva n. 34, sobrado, do meio dia em deante; negocio livre desembaraçado e decidido.
(O 20504)

Pensão E. Baranés

Em predio novo, na rua do Cotovello n. 61, a 1 minuto das barcas e da Exposição, tem excellentes quartos e optima cozinha, preços modicos ao alcance de todos. (O 20264)

Continental

Stock em todas as dimensões
Agentes geraes:
Steinberg & Cia.
RIO DE JANEIRO — Av. Rio Branco, 31 e 33 — Caixa Postal, 1281
SÃO PAULO — R. B. de Itapetininga, 27 — Caixa Postal, 1150
(2435)

Snrs. Hospedes de Hoteis

Chamamos vosso attenção para a Casa SILVA & BARROSO — Onde encontrareis o mais variado e completo sortimento de Perfumarias finas estrangeiras e nacionaes, pentes, escovas e artigos do mesmo ramo.
Os melhores preços da praça,
AVENIDA PASSOS 55 — Rio de Janeiro. Tel. N. 5232.
SILVA & BARROSO
(5?2)

Eugeniol

Defende a saude com o ardor que o Soldado defende a Patria!

Quem soffrer de enfermidades uterinas, molestias das vias urinarias, hemorroidas, rheumatismo, erysipela, dôres nevralgicas, inflamações em geral, pyorrhéa, e outras de caracter infeccioso, se fizer uso d'elle
PÓDE CONTAR COM A VICTORIA
A' venda: DROGARIA GRANADO.
(O. 22940)

Xarope de Guaco

GLYCO-CREOSOTADO
de W. Rocha Braga
Um remedio efficaz para Tosses, Bronchites, Resfriados e todas as doenças broncho-pulmonares.
A' venda nas principaes drogarias, pharmacias e á rua dos Andradas, 45. DROGARIA PACHECO. (O 22979)

LAMPADAS PHILIPS

½ WATT & ARGA
AS MELHORES
(2731)

Rio - Juiz de Fora

A Rio de Janeiro and São Paulo Telephone Company acaba de estabelecer trafego mutuo com a Companhia Mineira de Electricidade, ligando suas linhas á rêde telephonica do Municipio de Juiz de Fóra.

O RIO DE JANEIRO está assim, a partir de hoje, ligado a uma das mais importantes cidades do ESTADO DE MINAS GERAES.

Para taxas e informações peça:
"INTERURBANO — TELEPHONISTA-CHEFE"
RIO DE JANEIRO AND SAO PAULO TELEPHONE COMPANY.
Marechal Floriano, 168 — Rio de Janeiro.
(2916)

Terreno — Copacabana

Vende-se esplendido á esquina da rua Copacabana e Xavier da Silveira. Trata-se á rua Leopoldo Miguez 16.
(O 22.281)

SENHORAS E SENHORITAS

Falta de menstrucção, reapparece com as capsulas SEVENKRAUT, de Apiol — Sabina Arruda. — Drogaria Geraldes. R. Uruguayana n. 242.
(O 20606)

Pensão Manchester

Laranjeiras 187. Alugam-se quartos ricamente mobilados, a familias e cavalheiros. Cozinha de primeira ordem.
(O 21630)

ESPIRITA SOMNAMBULO

Consultas sobre qualquer sentido — Cartas ao Prof. Pedro Leitão, Cidade de Ubá — Minas. (O. 17477)

Cachorro perdido

Perdeu-se um pequeno, felpudo, cor amarella, focinho preto. Informações á rua Voluntarios da Patria n. 161. Gratifica-se. (O 21684)

CHAMPAGNE FRANCEZA

(DUC DE MONTEBELLO)
Vende-se em boas condições, á rua de S. Bento n. 19, sobrado. Telephone Norte n. 3441. (O 22058)

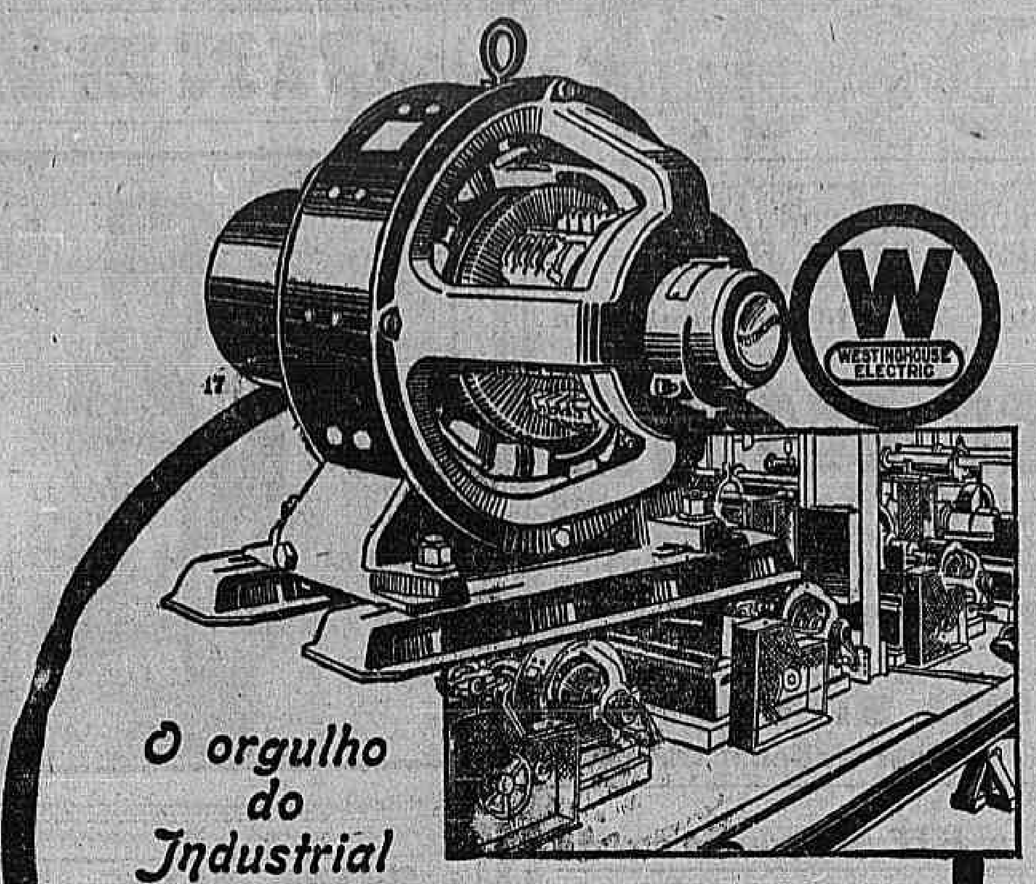

O orgulho do Industrial

O industrial cuja fabrica é toda accionada com motores "Westinghouse", orgulha-se do seu equipamento, sabendo como sabe que emprega os systemas mais modernos e que as suas machinas e apparelhos funccionam melhor e com maior segurança do que com os systemas antigos.

Este melhoramento é devido ás superiores qualidades e á construcção aperfeiçoada que caracterizam o material "Westinghouse".

Para toda e qualquer informação dirijam-se aos agentes:
WALTER & Co.
Rua General Camara, 65
Rio de Janeiro
(3069)

Westinghouse

Leitura Primaria

PRIMEIRAS SAUDADES, para o 3º anno.
CRIANÇAS e HOMENS, para o 2º anno.
LIÇÕES e LEITURA, livro do alumno e livro do mestre, para o 1º anno.
CARTILHA, com abecedario animado, pelo prof. M. BOMFIM.
Obras adoptadas nas escolas do Districto Federal.
A' venda na CASA ELECTROS, Senador Dantas 103 e na LIVRARIA FRANCISCO ALVES. — Rio de Janeiro.
(832)

DINHEIRO

Empresta-se a commerciantes e particulares sob promissoria ou caução de apolices. — Av. Passos 32, sob.
(O 21455)

OURO 3$400 — PLATINA 22$000

JOIAS

Prata, brilhantes, dentes e dentaduras usadas, cautelas do Monte de Soccorro e de casas de penhores. Compram-se, pagando-se melhor que qualquer outra casa. Concertos garantidos de joias e relogios.
CASA OLIVEIRA
Rua dos Andradas n. 54 — Telephone n. 4.772. Caixa postal 1.308. (O 23173)

SIRVA-LHE ESTA DE ESTIMULO

Porto Alegre, 22 de outubro de 1920 — O estimado commerciante sr. Aloysio B. Schuch, com casa de armas á rua Marechal Floriano Peixoto, em Porto Alegre, enviou o attestado abaixo sobre a acção bemfazeja do PO' PELOTENSE:

"Sr. dr. Ferreira de Araujo. Saudações — Tendo meu filhinho Fernando ficado completamente curado de assaduras nas pernas com o uso do PO' PELOTENSE, de sua fabricação, congratulo-me com o senhor pela descoberta de tão util preparado que veiu restituir-lhe sua habitual alegria.

Sirva-lhe esta de estimulo na propaganda desse efficaz medicamento, que restitue a saude a esses vivos entes que constituem a inteira felicidade dos paes. Póde, pois, fazer o uso que lhe approuver da presente, certo como estou de que a publicação deste meu gesto de gratidão só poderá aproveitar á humanidade. Do amigo attento. — (assignado) *Aloysio B. Schuch.*

O preço do PO' PELOTENSE é muito modico.

Vende-se nas drogarias J. M. Pacheco, Granado, Giffoni, A. J. Rodrigues, A. Gesteira, Werneck, Araujo Penna, CASA CIRIO, Moreno, Borlido, Perfumaria Bazin, etc. Não lave a lesão com sabão. Leia a bulla da caixa que ensina como deve fazer. Preço modico. Formula de um velho medico. Fabrica e deposito geral: DROGARIA E. SIQUEIRA, PELOTAS.
(3239)

Febres, Sezões, Impaludismo

Para a cura destas molestias o
"CAFE' QUINADO BEIRÃO"
opera milagres e sem recahidas.
Vende-se em todas as bôas pharmacias.
(0234)

Instituto do Dr. Alvaro Alvim

TRATAMENTO DE TODAS AS MOLESTIAS INCLUSIVE: — da syphilis, pelle, fibromas uterinos, ulceras e tumores malignos, pelos meios communs, vigorados pelos mais poderosos agentes physicos: — ELECTRICIDADE (todas as formas), CALOR, LUZ, FRIO, RAIOS X, RADIUM, MASSAGENS, etc., etc.: Largo da Carioca n. 11, das 10 1/2 ás 6. Tel., Central, 4748. (19015)

Dr. Crissiuma Filho, — Operações em geral. Especialidade: Tumores do ventre, seios e testiculos; bexiga, prostata e rins; vagina, utero e ovarios; vias biliares, estomago e intestinos. Cura radical das hernias, hemorrhoides e fistulas. Encarrega-se de embalsamamento. Consultas á r. Rodrigo Silva, 7, ás 2 a 4 horas. Tel. C. 5730. (330)

XAROPE PEITORAL — DE — ANGICO COMPOSTO

CURA *Tosses, Bronchites Agudas* ou *Chronicas, Catarrhos, Constipações, Influenza, Asthma, Coqueluche, Defluxo,* etc.
Vende-se em todas as Pharmacias e Drogarias. — Deposito: *Pharmacia Bragantina* — Rua Uruguayana, 105. (5468)

Fogões á Gaz, Allemães

DE JUNKER & RUH KARLSRUHE

Esmaltados de branco, ferragens nickeladas. Grande economia, limpeza absoluta, queimadores patenteados.

ACABA DE SAIR DA ALFANDEGA GRANDE SORTIMENTO QUE ESTA' EM EXPOSIÇÃO.
Otto Schuback & C.
Rua Theophilo Ottoni, 95 -:- Phone 6773 Norte
RIO DE JANEIRO
(2599)

VESTIDOS

Mademoiselle Henriette, chegada recentemente de Paris, vende vestidos desde 60$000 até 150$000, á rua Corrêa Dutra n. 43. (O 22769)

ELIXIR ESTOMACAL

de Saiz de Carlos (STOMALIX)
Receitam-no os medicos das cinco partes do mundo, tonifica, ajuda as digestões e abre o appetite. Cura as molestias do
ESTOMAGO E INTESTINOS
a dôr de estomago, a dyspepsia, as azias, vomitos, indigestão, colicas, diarrhéa, dysenteria, e é antiseptico. Cura as diarrhéas das creanças.
Unicos Agentes para o *Brazil:* GRANADO & Cia.
Rua 1º de Março, 14, *RIO-DE-JANEIRO*
(15381)

VENDE-SE

uma antiga e conceituada fabrica de perfumarias, sabão, sabonetes e caixas de papelão, por preço conveniente, sendo o pagamento de 70 ou 100 contos á vista ou em garantias hypothecarias de predios nesta capital e o resto a longo prazo. Acceitam-se tambem predios em pagamento.
Para informações, escrever para CAIXA POSTAL, 586 — S. Paulo.
(2097)

(1681)

USEM PASTA DENTIFRICIA S.S.WHITE

OSMOS A melhor e mais barata agua purgativa, para rins, figado, etc. A' venda em todas as pharmacias.

OPERARIOS

Precisa-se na Cia. Cervejaria Brahma. — Rua Marquez de Sapucahy, 200. (2140)

FOSSAS SANITARAS "PLACER"

Approvadas pelas autoridades sanitarias — Collocadas, promptas para funccionar, para seis, doze, e vinte pessoas, por 140$, 160$000, e 200$000 — Caixa dagua 1.200 litros, 170$ a 180$000.
Rua Botafogo, 2 Est. do Encantado
(O 21840)

BORLIDO MAIA & C.

CASA FUNDADA EM 1878
Unicos depositarios do cimento inglez "WHITE" e BROTHERS", tinta hygienica OLSINA e DERMAPHTHOL, para matar o carrapato do gado.
Telephone 274 — RUA DO ROSARIO 55-58
(530)

LOTERIAS

Loteria da Capital Federal

Resumo dos premios da extracção de 6 do corrente:

72.062 (Capital)	25:000$000
15.779	5:000$000
1.462	2:000$000

PREMIOS DE 1:000$000

10725 45311 44724

PREMIOS DE 500$000

10939 53303 65546 60902 .....

PREMIOS DE 200$000

37710	35499	75260	51257	42949
22968	22415	28230	58329	72189
35493	30379	45002	23374	35109
69401	16891	58000	25454	1838
77186	79836	77707	41539	2421
24073	54805	38239	2092	51720
5761	58336	2414	35554	62960
4055	23175	75133	67398	24809
8832	31630	27063	77487	37559
16562	36672	5408	44359	.....

APPROXIMAÇÕES

72061 e 72063	300$000
15778 e 15780	200$000
1.461 e 1.463	200$000

DEZENAS

72061 a 72070	60$000
15771 a 15780	40$000
1.461 a 1.470	40$000

Todos os numeros terminados em 2 têm 2$; exceptuados os terminados em 62 que têm 4$000.

LOTERIA DO ESTADO DA BAHIA

Total dos premios maiores da 19ª Loteria Plano "A", extraida em 5 de agosto de 1922 — Telegramma Via Western:

8.431	RIO GRANDE DO SUL	50:000$000
6.540	(BAHIA	5:000$000
6.839	PERNAMBUCO	3:000$000
2.752	RIO GRANDE DO SUL	2:000$000

PREMIOS DE 1:000$000

5796 9163 12635 13022 13103 17286

PREMIOS DE 500$000

1629 1662 4383 4912 5329 8400 10142 10950 11705 13319
13785 15253 15452 16702 18459

PREMIOS DE 200$000

1465	1695	3542	3622	3665	4040	4663	4760	5596	5689
5702	6296	6581	7456	7736	8294	8657	8909	9573	9764
9893	10628	11260	11503	11724	12644	12865	14016	14484	14814
15331	15894	16639	16669	16728	17450	17775	18209	18228	18391

PREMIOS DE 100$000

1099	1220	1397	2259	2703	2937	3148	3604	3894	4136
4572	4762	4981	5085	5160	5844	5934	6129	6246	6263
7558	8500	8551	8559	9178	9347	9549	9847	10409	10522
10736	10741	10836	11121	11313	12336	12386	13382	13610	14658
14675	15810	16001	16275	16293	16726	16738	17248	17290	17398
17690	18198	18432	18776	18982					

(2877)

200:000$000 Loteria de S. Paulo

A extrahir-se em 8 do corrente
Bilhete inteiro 20$000
A VENDA EMTODA A PARTE 2607

RAIOS X

DR. JORGE A. FRANCO. Consulta com exame pelos Raios X, 25$000. Tratamento moderno das doenças do estomago, intestinos, figado, pulmões, coração, rins, ossos, etc. — Photographias, 60$000. 15, Largo da Carioca, de 1 ás 6, todos os dias. Tel.: C. 3128. (630)

RODA DA FORTUNA

UNIÃO
721
(O 23189)

FLUMINENSE	222
OPERARIA	653
NOITE	510
CARIDADE	951

Nictheroy, 6|9|1922.
V. P.
(O. 23194)

MINEIRA 903
PASTORA 232
MINERVA 042
FIDELIDADE 616
E. do Rio, 6-9-922. (O 23191)

HORA	169—18
REAL	460—15
ESPERANÇA	867—17

O. e Comp.
(O. 23174)

A Loterica
314
Rio, 6-9-922. Amanhã ás 6 1/2.
(O 23170)

A Gavea	184
Hamburgueza	207

Nictheroy, 6-9-922. (O 23210)

A PREFERIDA
A 549
Hoje, ás 6 horas. (O 23201)

A GARANTIA	037
A POPULAR	153

6 — 9 — 922.
(O. 23224)

Bôa Esperança

Antigo	459
Salteado	9

E. do Rio, 6-9-922. (O 23197)

GARANTIA
921
P. P. P. — 6-9-922 (O 23203)

CELESTE
301
1-25-19-1
Rio, 6-9-922. (O 23200)

GARANTIA	575
FILIAL	584

E. Rio, 6|9|922.
(O. 23225)

Nova Suburbana 701 980 308
LEALDADE 246 927 708
Nova Mineira 591 319 471
Nova União 546 546 468
(O 23237)

RIO MENSAGEIRO

Junto a este jornal — Entrega volumes a domicilio e recados urgentes e garantidos. Telephone Central 58.
(O 18256)

Pintura de cabellos

Madame Ribeiro, particularmente tinge cabellos com um preparado vegetal inoffensivo, de sua propriedade. Trabalha tambem com Henné; rua S. José n. 59, sob., proximo á Avenida. — Tel. Central n. 1.289.
(9778)

Chapéos chics!

Ultimas creações da Moda! Maior sortimento! Preços baratissimos!
Só na casa
PEREIRA DE SOUZA
4 — Rua Gonçalves Dias — 4
(11193)

NO CENTENARIO .... LEMBRAE-VOS DA
PRO - MATRE
(Protecção á mulher desamparada e infancia desvalida)
Auxiliando a GRANDE TOMBOLA — Cujo fim é áltamente significativo!!
70 premios no valor de cem contos de réis
EM 3 SORTEIOS!! — Preço do bilhete, 2$000.
Bilhetes á venda em todas as casas commerciaes e de loterias. Os pedidos devem ser endereçados á
TOMBOLA PRO-MATRE
AV. RIO BRANCO N. 47 — RIO DE JANEIRO
(2909)

ESCOLA DE CHAPE'OS E CO'RTE

Maria Baptista Teixeira, acceita discipulas e as dá promptas com trinta lições. Rua Sete de Setembro 211, 1º andar. (O 23234)

AUTOMOVEL

Vende-se com sete logares funccionando bem, bons pneus, etc. Está trabalhando na praça. Preço 6 contos. Trata-se com E. Valle, Rua dos Andradas n. 46, 2º andar. (O 23.229)

Auto-Caminhão

Vende-se um de 1 ½ toneladas, completamente novo, de afamada marca americana; na rua Primeiro de Março n. 110, 1º andar.
(2921)

Gabriel — Cabelleireiro

Faz ondulação permanente, duravel mais de seis mezes. Salões especiaes para tinturas de todas as côres. Ondulação Marcel. Penteado de baile e theatro. Postiços. Attende chamados a domicilio. Peçam catalogo a M. Gabelle, manicure. Attende só a senhoras. Rua Uruguayana n. 14, sobrado. Telephone Central 5491. — Entrada pela "A DAMA". (O 23199)

Pensão — Cattete, 242

Accommodações para os senhores viajantes. — Diaria 10$000.
(O 23223)

PENSÃO

Em casa de familia acceitam-se pensionistas á meza. Preços razoaveis, optima cozinha. Avenida Mem de Sá n. 72, sobrado.
(O 23217)

ODEON

7 DE SETEMBRO!

A COMPANHIA BRASIL CINEMATOGRAPHICA tem a honra de, nesta data augusta, vir apresentar ao POVO BRASILEIRO, aos cinematographistas e em especial ao seu publico, os votos de felicidades que todos desejamos ao nosso — QUERIDO BRASIL!

PROGRAMMA — COMPANHIA BRASIL CINEMATOGRAPHICA — SERRADOR

Uma explendida commemoração do CENTENARIO!

A exhibição deste film em que tudo é sensação

MEDO OCCULTO

em que o pavor se aninha no coração de um ente que ama, pavor que é um MYSTERIO

COMO DESVENDAL-O?

Vinde vêr o explendido trabalho de

ANITA STEWART

Producção da **First National Circuit**

No programma ainda: **MUTT e JEFF** em **Dedo Colossal**

GAUMONT-ACTUALIDADES - apresentam as ultimas novidades mundiaes

Caricaturas Mundanas Cariocas - pelo lapis habil de Siburu Barruti

CINEMA IRIS

Companhia Brasil Cinematographica Rua da Carioca ns. 49 e 51

HOJE HOJE

Um programma novo, para solemnizar o GRANDE DIA!

Arrojo! - Audacia! Coragem!

Eis os attributos com que nos apparece

TOM MIX

o magnifico *cow-boy do Far West*, no film inedito

Attribulações de um Ferreiro

5 actos da FOX FILM, em que o estupendo artista tem lances magnificos de audacia, e outros de um comico irresistivel

Belleza — Mocidade — Elegancia são os dotes dessa mimosa artista

CONSTANCE TALMADGE

no film seductor da FIRST CIRCUIT

A PECCADORA

Linda e finissima comedia em 5 actos, de scenas de delicada malicia

Ainda neste bello programma teremos as

ACTUALIDADES DE FOX no seu ultimo numero, e **CLYDE COOK** - continua as suas proezas na impagavel comedia

O CHAUFFEUR

CINEMA CENTRAL

Breve, **William Farnum** em "**O espoliador**"

Dia 14 Pauline Frederick EM Amores de Letty

Empresa Pinfildi — Avenida Rio Branco 168 — Tel. 4218 Central

1822 - Sete de Setembro de 1922. Commemorando o Centenario da Independencia apresentamos hoje a excelsa actriz

Regina Badet

Como interprete de um dos mais possantes dramas que a cinematographia tem produzido

MEU FILHO

(MAITRE EVORA)

Uma obra prima de technica, de mise-en-scene e de interpretação

6 actos magistraes, emocionantes e arrebatadores

Extra, dois actos para rir **O Grande roubo de nickeis** Fox Sunshine Comedy

No Palco, ás 4 e 10 horas **Os Garridos**. O celebre duo sertanejo. Novo repertorio. As 5 e 9 horas, **Napoleão Aguiar**. Humorista brasileiro, nas suas interessantes creações

Segunda-Feira, o querido artista **George Walsh** no admiravel drama da Fox Film **O medianeiro**. No mesmo programma **Robinson Crusoé**, novas aventuras

CINEMA AVENIDA

HOJE HOJE

WALLACE REID

O arbitro da elegancia norte-americana, em

QUEM CASA... QUER CASA

engraçadissimo film *Paramount*, atravessa uma serie de scenas duma irresistivel graça, qual dellas mais original, mais viva, mais inesperada

Extra — JORNAL DA FOX

No DIA 11 — A super-producção A NOITE DE SABADO

PATHE'

TOM MIX FOX FILM

ACTUALIDADES FOX Ns. 25 e 26

HOJE - O inegualavel e extraordinario athleta. A personificação do sport e audacia

:: TOM MIX ::

No seu magnifico Tony, realisando verdadeiros prodigios de coragem, acrobacia e força; o campeão do "lazzo" e hippismo desenvolve a mirabolante e sensacional producção FOX

Attribulações de um Ferreiro

5 actos de energia, impetuosos, repletos de lances emocionantes e alegres em que o extraordinario

TOM MIX eximio cavalleiro da California, tem occasião de registar aventuras formidaveis com sangue frio e garbo incomparaveis.

TOM MIX sem rival na luta e no laço, com o auxilio do seu intelligente cavallo, supera todos os obstaculos á conquista dos bellos olhos de uma deliciosa miss, que, gracejando, o estimula á luta e á victoria.

- - FOX NEWS NS. 25 E 26 - -

Destacando-se — Os festejos carnavalescos na California — A partida da esquadra do Atlantico para as manobras de inverno — Na Suissa iniciam-se os mais interessantes sports de inverno — Capitulos dos Estados Unidos, Chile, Japão, Africa, etc.

RIALTO

Segunda feira, 11 Quando Colombina Acena com ESTHER CARENA — a seductora —

Breve—Charles Chaplin (Carlitos), no seu maior film **O GAROTO**, copia nova

HOJE HOJE HOJE

Terceiro dia! Terceira apotheose da belleza plastica! O maior expoente do bello artistico! Cumulo do chiste, a graça no seu auge!

CASIMIRO NA CASA DO TALENTO

Remedio optimo para as contrariedades da vida! Balsamo efficaz para os desgostos!

Tome nota deste aviso:

(As tres deusas do mercado das esposas. — A alegria da juventude. O esplendor da belleza e a floração da graça. — Tome nota.)

E ainda: **PATHE JORNAL** com um summario interessantissimo

(Breve—Ambição e Renuncia Suprema (Mil contra um) com **Hobart Boswort** — **Associated Producers**, a marca suprema)

PARISIENSE

Av. Rio Branco, 179

HOJE

BROWNIE proprietario

explendida comedia com o cão millionario

E tambem — Realart Pictures — apresenta a deslumbrante estrella

JUSTINE JOHNSTONE

no luxuoso e magnifico film

A LINDA CONDESSINHA

Chamamos a attenção do publico para a magnifica e inconfundivel. ORCHESTRA BERRETTA, que contratámos especialmente para o nosso Cinema.

2ª FEIRA

GINA PALERME

a actriz mais chic de Paris em um film tout a fait parisiense

2ª FEIRA

A actriz mais CHIC de Paris!

GINA PALERME

em um film tout a fait parisiense

O Eterno Feminino

(O 21121)

CINE PALAIS

BREVE: :: TERRA EM FOGO! :: a maior maravilha cinematographica!

BREVE: :: TERRA EM FOGO! :: a maior maravilha cinematographica!

HOJE - Um film de rara perfeição em todos os seus detalhes - HOJE

Madame de La Pommeraye

(*A Mulher que mais homens subjugou pelo seu amor*)

EPISODIOS DA VIDA DE UMA DAS GRANDES AMOROSAS DO REINADO DE LUIZ XV

Desviar o curso de dois corações que se amam?... Fôra mais facil desviar o curso do Oceano!

EXTRA PROGRAMMA: A Exposição do Centenario — Reportagem da Botelho-Film

Segunda-feira *Por culpa dos Paes* — Protagonistas: *EVA MAY e Albert Stunruck*

QUINTA-FEIRA — Estréa de **XENIA DESNI** em **A Voz da Consciencia**